



รายงานลาดตระเวนเชิงคุณภาพในพื้นที่อนุรักษ์

อุทยานแห่งชาติภูซาง
Phu Sang National Park

ประจำเดือน ตุลาคม ๒๕๖๕



รายงานผลการลาดตระเวน อุทยานแห่งชาติภูซาง ประจำเดือน ตุลาคม ๒๕๖๕



จำนวนชุดลาดตระเวน ๔ ชุด จำนวนครั้งในการลาดตระเวน ๓๑ ครั้ง จำนวนวันในการลาดตระเวน ๕๒ วัน
รวมระยะทางในการลาดตระเวนทั้งหมด ๑,๓๓๒.๑๐ กิโลเมตร

ทีมที่	ชื่อชุดลาดตระเวน	ระหว่างวันที่	จำนวนครั้ง	จำนวนวัน	ระยะทางการลาดตระเวน (กม.)			
					เดินเท้า	รถยนต์	ทางน้ำ	อากาศ
๑	Phusang๑๐๐		๑๐	๑๕	๓๔	๔๒๘	๐	๐
๒	Phusang๒๐๐		๙	๑๕	๓๑	๒๙๔	๐	๐
๓	Phusang๓๐๐		๖	๑๑	๒๘	๒๗๗	๐	๐
๔	Phusang๔๐๐		๖	๑๑	๒๖	๒๑๕	๐	๐
ผลรวม			๓๑	๕๒	๑๑๙	๑,๒๑๓	๐	๐

กราฟแสดงจำนวนวัน และระยะทางในการลาดตระเวน

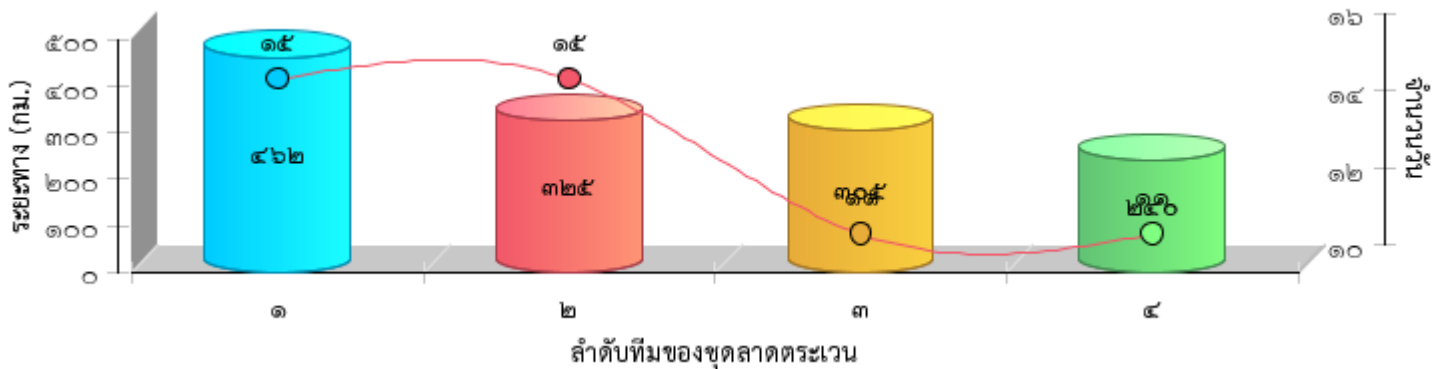



แผนที่แสดงความเข้มข้นของการลาดตระเวน
อุทยานแห่งชาติภูซาง
ประจำเดือน ตุลาคม ๒๕๖๕

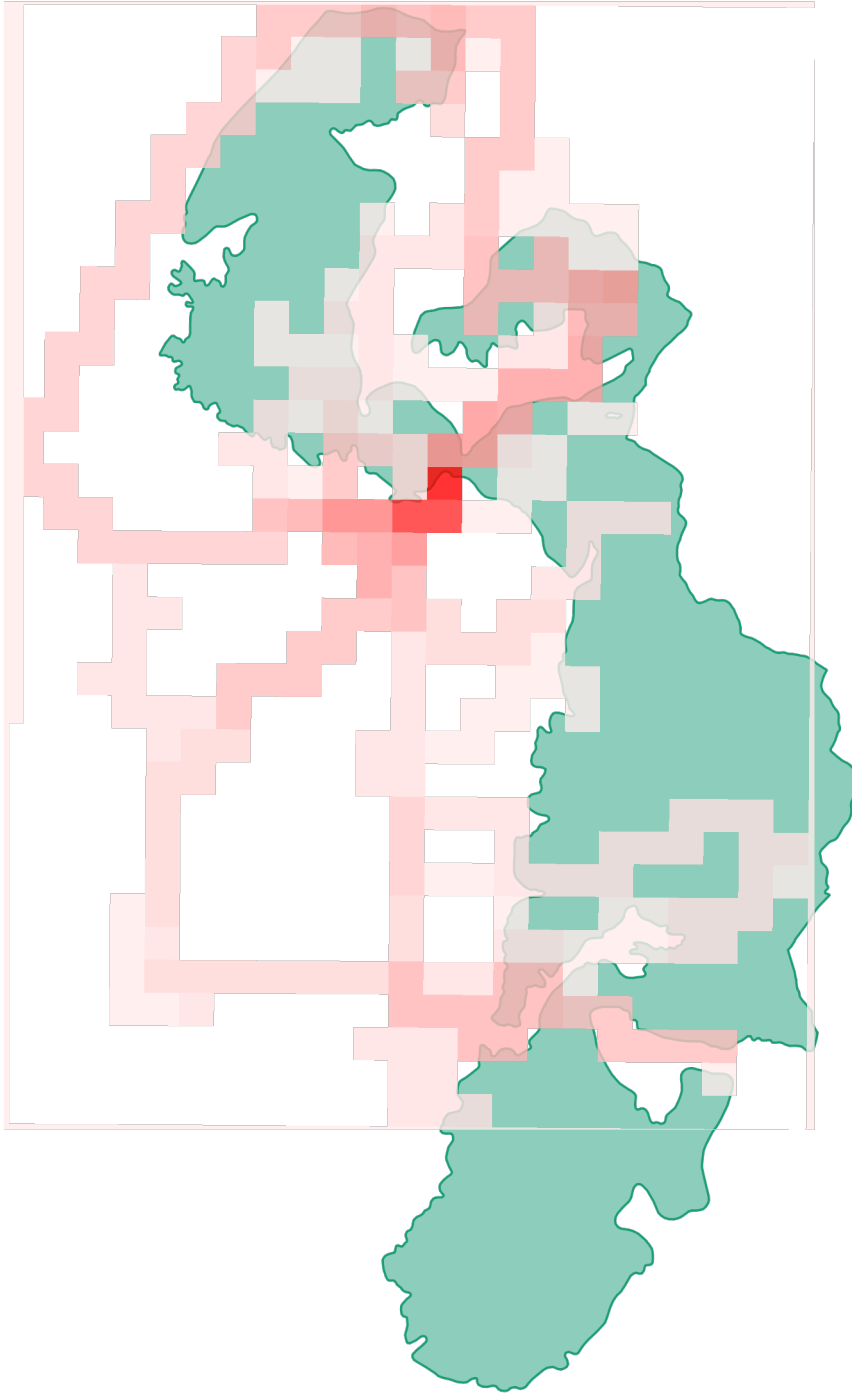



แผนที่แสดงเส้นทางการลาดตระเวน
อุทยานแห่งชาติภูผา
ประจำเดือน ตุลาคม ๒๕๖๕

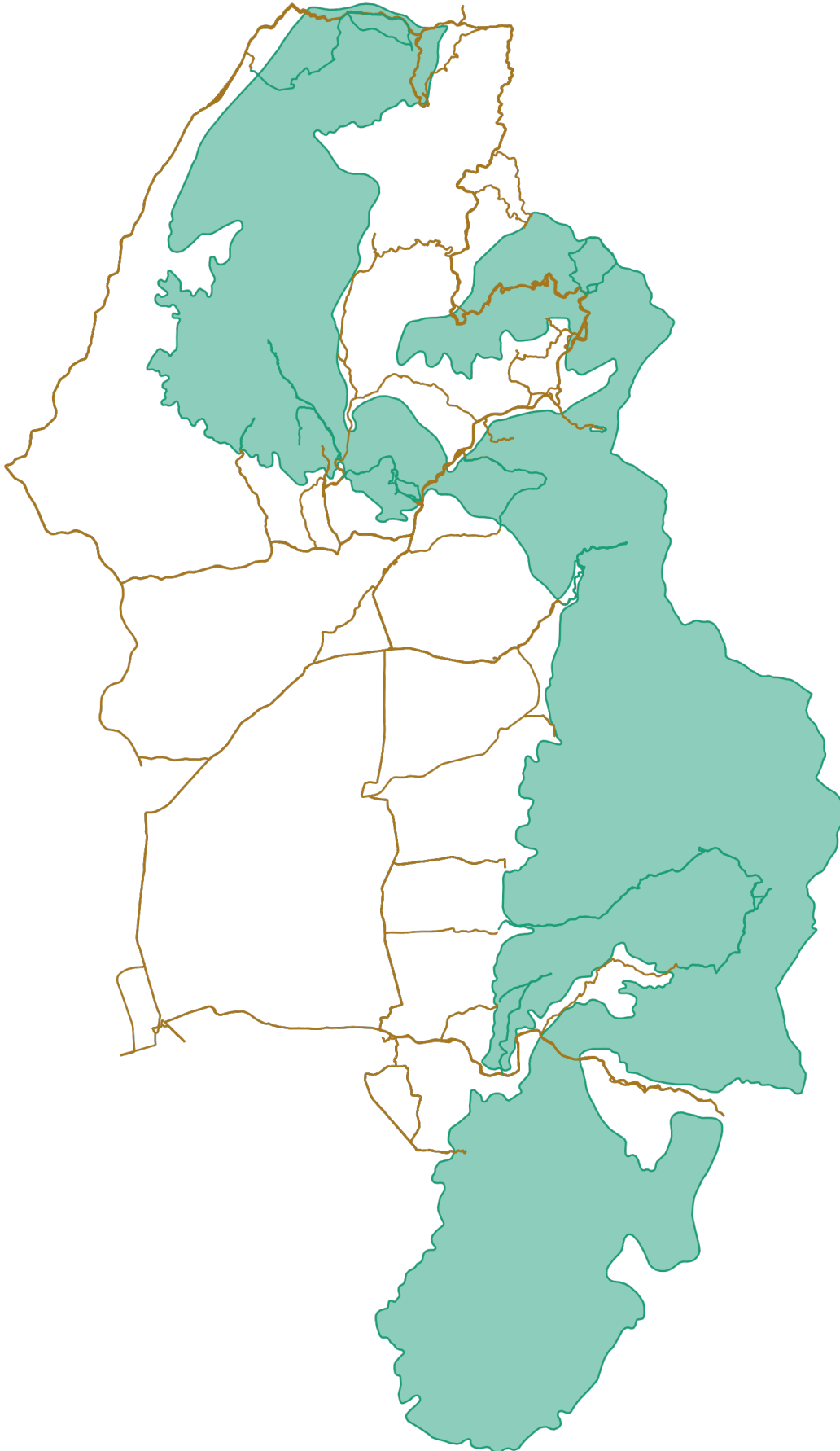



แผนที่แสดงการกระจายของสัตว์ป่า
อุทยานแห่งชาติภูซาง
ประจำเดือน ตุลาคม ๒๕๖๕



อีเห็น



.....
.....

นาก



.....
.....

นกยูง



.....
.....

ไก่ป่า



.....
.....

ลิง



.....
.....

หมาป่า



.....
.....

หมูป่า

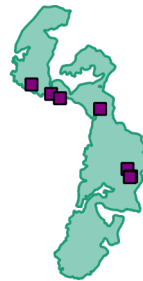

.....
.....

เก้ง



.....
.....



แผนที่แสดงการกระจายของสัตว์ป่า
อุทยานแห่งชาติภูซาง
ประจำเดือน ตุลาคม ๒๕๖๕



.....

.....

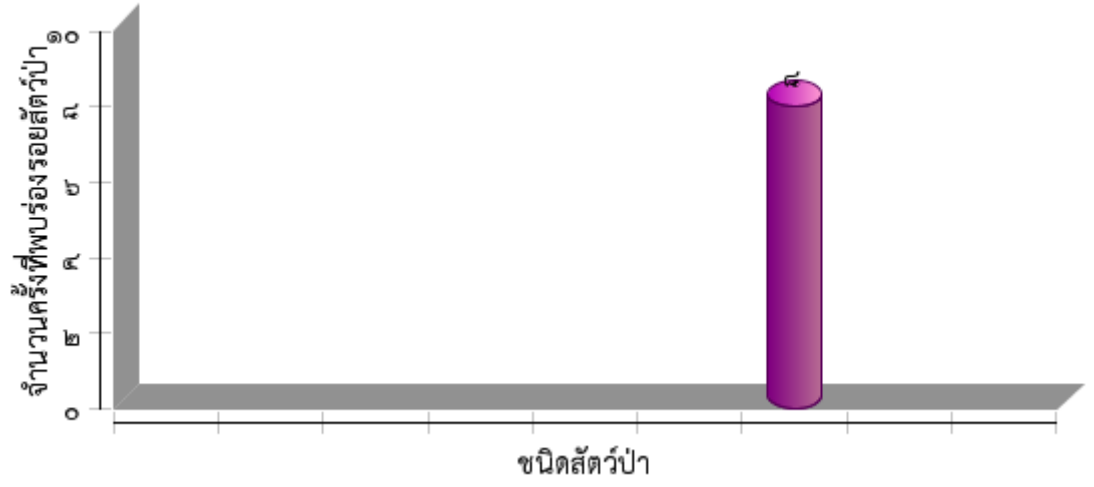



ตารางสรุปการพบปัจจัยคุกคาม
อุทยานแห่งชาติภูซาง
ประจำเดือน ตุลาคม ๒๕๖๕



ปัจจัยคุกคาม	ชุดลาดตระเวน	พิกัด X	พิกัด Y	รายละเอียดของปัจจัยคุกคาม	การจัดการ	สถานที่
ทำไม้	Phusang๒๐๐	๖๔๙๘๘๙๒	๒๑๗๓๒๐๕	ที่เดิม	สังเกตการณ์	ในพื้นที่
เก็บหาของป่า	Phusang๑๐๐	๖๔๗๐๑๙	๒๑๕๘๕๕๙๘	เก็บเห็ด		ในพื้นที่
	Phusang๓๐๐	๖๔๖๗๒๗	๒๑๕๙๑๐๑	ถุงพลาสติก	ทำลาย	ในพื้นที่
		๖๔๗๐๙๘	๒๑๕๙๘๘๘๗	ถุงพลาสติก+กลองนม	ทำลาย	ในพื้นที่
ไม่ทราบ	Phusang๔๐๐	๖๔๖๙๗๓	๒๑๖๒๒๑๖	จยย.จำนวน๒คัน	สังเกตการณ์	ในพื้นที่
		๖๔๗๘๐๓	๒๑๖๒๒๒๘	จยย.หาของป่า	สังเกตการณ์	ในพื้นที่
		๖๕๒๒๙๖	๒๑๖๑๐๗๙	จยย.สีน้ำเงิน-ดำยี่ห้อเวฟ	สังเกตการณ์	ในพื้นที่



การกระจายของปัจจัยคุกคาม อุทยานแห่งชาติภูซาง ประจำเดือน ตุลาคม ๒๕๖๕



การบุกรุกแผ้วถาง



การล่า

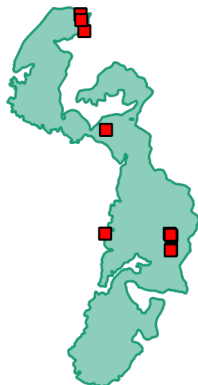

การจับสัตว์น้ำ



การทำไม้

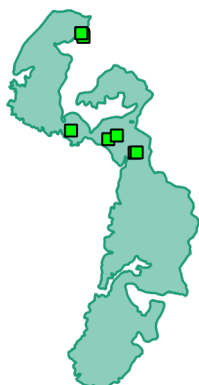

การเลี้ยงปศุสัตว์



ไฟป่า



การเก็บหาของป่า

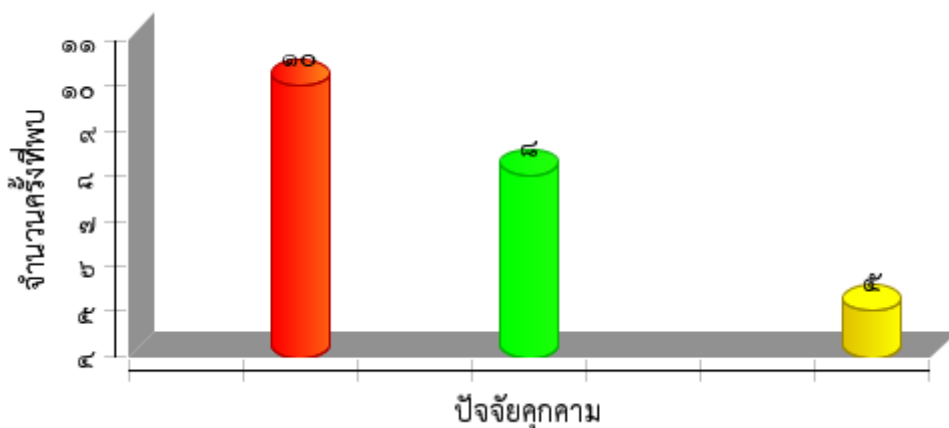



แผนที่การกระจายของปัจจัยนิเวศ
อุทยานแห่งชาติภูซาง
ประจำเดือน ตุลาคม ๒๕๖๕



ต้นไทร/ไม้ผลที่เป็นอาหารสัตว์ป่า



โป่งดิน/โป่งน้ำ

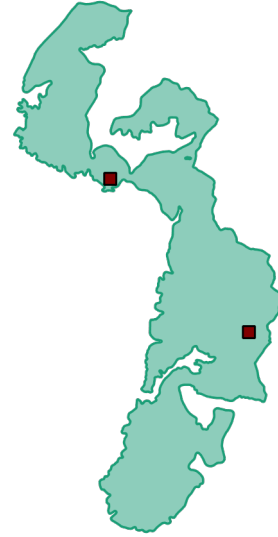

ต้นไม้



แหล่งน้ำ/ตาน้ำ





ประมวลภาพการลาดตระเวน
อุทยานแห่งชาติภูซาง
ประจำเดือน ตุลาคม ๒๕๖๕



วันที่/ชุดลาดตระเวน/พิกัด	รายละเอียดภาพ	ภาพถ่าย
วันที่ ๑๕ ต.ค.๖๕ ชุดที่ Phusang๑๐๐ พิกัด ๖๔๓๘๘๒,๒๑๘๘๑๓๒	ตรวจพบการกระทำผิด ๑ ราย ชื่อ นาย เตอร์ แซ่หาญ อายุ ๓๔ ปี ตรวจยึดอิฐเห็นข้างลาย ๑ ตัว ได้นำส่ง สภ.เทิง	
วันที่ ๒๐-๒๑ ต.ค.๖๕ ชุดที่ Phusang๒๐๐ พิกัด ๖๔๗๖๔๙,๒๑๗๕๓๐๑	ลาดตระเวนป้องกันและปราบปราม ท้องที่บ้านหัวนา ต.ภูซาง อ.ภูซาง จ.พะเยา	
วันที่ ๒๒ - ๒๔ ต.ค.๖๕ ชุดที่ Phusang๓๐๐ พิกัด ๖๕๓๙๘๒,๒๑๖๓๖๕๘	ลาดตระเวนป้องกันและปราบปราม ท้องที่บ้านห้วยปู้ม ต.ร่มเย็น อ.เชียงคำ จ.พะเยา	
วันที่ ๑๙ - ๒๐ ต.ค.๖๕ ชุดที่ Phusang๔๐๐ พิกัด ๖๔๗๗๒๙,๒๑๖๐๗๗๓	ลาดตระเวนป้องกันและปราบปราม ท้องที่บ้านสบสา ต.ร่มเย็น อ.เชียงคำ จ.พะเยา	



สรุปผลงานลาดตระเวน อุทยานแห่งชาติภูซาง ประจำเดือน ตุลาคม ๒๕๖๕



สรุปผลการดำเนินงาน

๑. ในพื้นที่ที่มีการนำปศุสัตว์ในพื้นที่ ต.ตับเต่า อ.เทิง จ.เชียงราย และ ต.ร่มเย็น,แม่ลาว อ.เชียงคำ จ.พะเยา
๒. พบการทำไม้ในพื้นที่ ต.ตับเต่า อ.เทิงจ.เชียงราย,และ ต.ร่มเย็น,แม่ลาว อ.เชียงคำ จ.พะเยา
๓. พบราษฎรเข้าไปล่าสัตว์ป่า ท้องที่ ต.ตับเต่า อ.เทิงจ.เชียงราย
๔. พบแหล่งต้ำน้ำในพื้นที่ ต.ร่มเย็น จ.พะเยา
- ๕.....

๑. จำนวนเจ้าหน้าที่ในการลาดตระเวนมีจำนวนน้อยเมื่อเทียบกับขนาดพื้นที่
๒. เนื่องจากใกล้เข้าฤดูหนาวเจ้าหน้าที่ลาดตระเวนยังขาดอุปกรณ์กันหนาว ซึ่งในพื้นที่การลาดตระเวนมีอุณหภูมิต่ำสุดเฉลี่ยประมาณ ๑๐ องศาเซลเซียส
๓. ยังมีการนำสัตว์เลี้ยงเข้าไปในอุทยานฯ
๔. *ขาดกล้องมองกลางคืนในการลาดตระเวน

๑. อยากให้มีการเพิ่มจำนวนเจ้าหน้าที่ให้มากขึ้น
๒. เพิ่มความมั่นคงของเจ้าหน้าที่ผู้ปฏิบัติงาน โดยเฉพาะอย่างยิ่งในพนักงานจ้างเหมา
๓.

๑. เข้าติดตามผลักดันปศุสัตว์ และปางพัก ในพื้นที่ ต.ตับเต่า อ.เทิงจ.เชียงราย
๒. เผื่อระวังการลักลอบทำไม้ ในพื้นที่ ต.ตับเต่า อ.เทิงจ.เชียงราย