



รายงานลาดตระเวนเชิงคุณภาพในพื้นที่อนุรักษ์

อุทยานแห่งชาติดอยหลวง

Doi-Luang National Park

ประจำเดือน กุมภาพันธ์ 2568



รายงานผลการลาดตระเวน อุทยานแห่งชาติดอยหลวง ระหว่างวันที่ 1 กุมภาพันธ์ พ.ศ. 2568 ถึง 28 กุมภาพันธ์ พ.ศ. 2568

จำนวนชุดลาดตระเวน 10 ชุด จำนวนครั้งในการลาดตระเวน 51 ครั้ง จำนวนวันในการลาดตระเวน 193 วัน จำนวนคืนในการลาดตระเวน 142 คืน รวมระยะทางในการลาดตระเวนทั้งหมด 8,024.02 กิโลเมตร

ทีมที่	ชื่อชุดลาดตระเวน	ระหว่างวันที่	จำนวนครั้ง	จำนวนวัน	จำนวนคืน	ระยะทางการลาดตระเวน (กม.)				
						เดินเท้า	รถยนต์	รถจักรยานยนต์	ทางน้ำ	ทางอากาศ
1	จำป่าทอง		4	18	14	71.17	808.90	0.00	0.00	0.00
2	ทุ่งม่าน		6	20	14	85.16	343.46	135.07	0.00	0.00
3	ทำน้ำ		5	19	14	21.56	278.73	240.17	0.00	0.00
4	ปางอ้อย		4	18	14	51.49	611.94	0.00	0.00	0.00
5	ผาวี		7	21	14	27.27	526.44	37.99	0.00	0.00
6	วังแก้ว		6	20	14	35.92	724.64	0.00	0.00	0.00
7	สันกลาง		5	20	15	46.77	561.98	187.49	0.00	0.00
8	สายตรวจ สาย1		5	19	14	56.33	1,151.72	0.00	0.00	0.00
9	สายตรวจ สาย2		6	21	15	30.98	1,420.07	0.00	0.00	0.00
10	ห้วยทราย		3	17	14	35.95	532.81	0.00	0.00	0.00
ผลรวม			51	193	142	462.61	6,960.69	600.72	0.00	0.00

กราฟแสดงจำนวนวัน และระยะทางในการลาดตระเวน

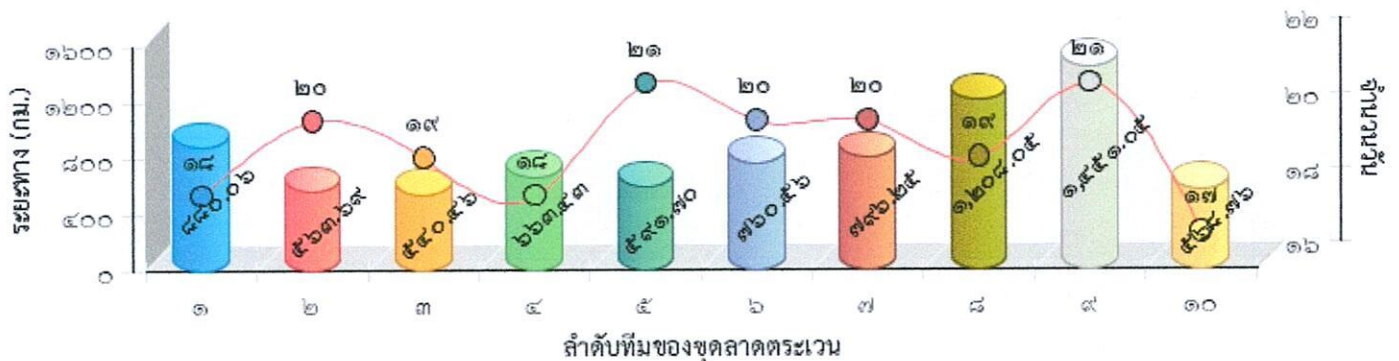



แผนที่แสดงความเข้มข้นของการลาดตระเวน
อุทยานแห่งชาติดอยหลวง
ประจำเดือน กุมภาพันธ์ 2568

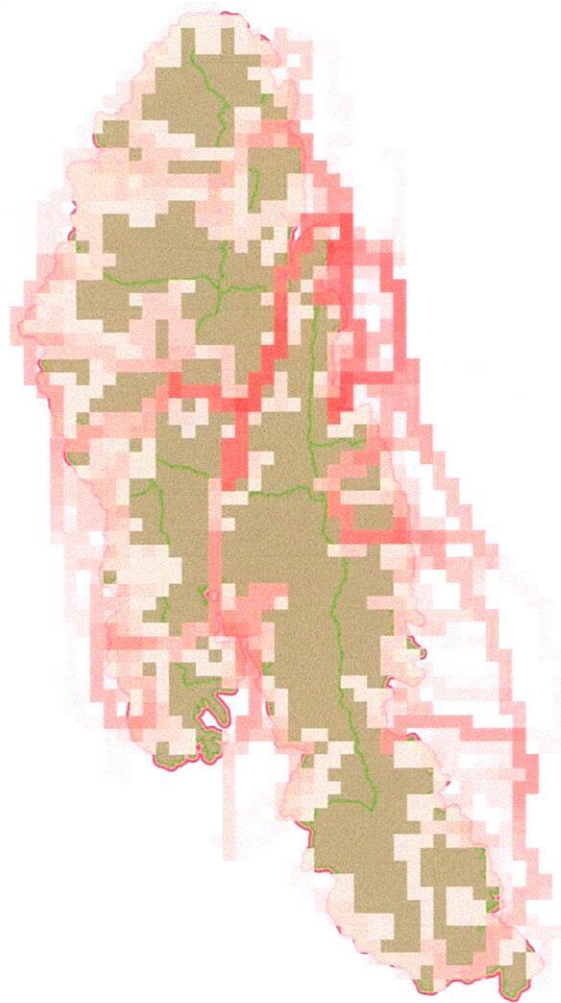



แผนที่แสดงเส้นทางการลาดตระเวน
อุทยานแห่งชาติดอยหลวง
ประจำเดือน กุมภาพันธ์ 2568

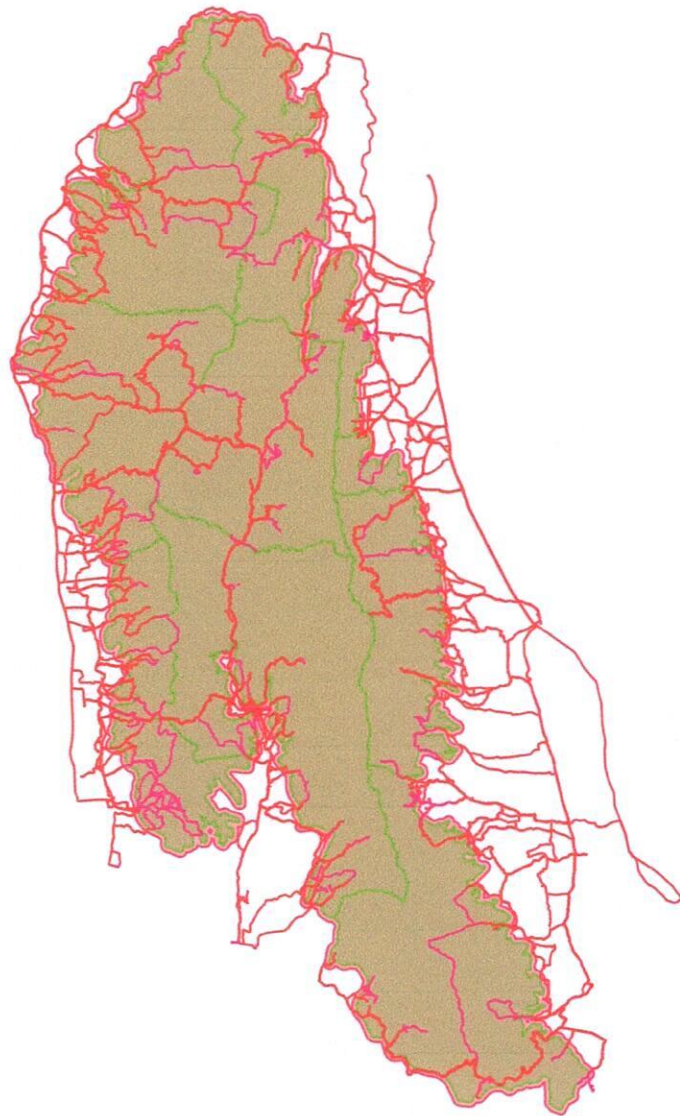



แผนที่แสดงการกระจายของสัตว์ป่า
อุทยานแห่งชาติดอยหลวง
ประจำเดือน กุมภาพันธ์ 2568



หมาใน



นกยูง



หมาจิ้งจอก



หมูป่า

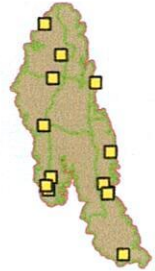

อีเห็นข้างลาย



เก้ง



ตะกวด



แมวตาว



ไก่ป่า

.....
.....

.....
.....

.....
.....

.....
.....



แผนที่แสดงการกระจายของสัตว์ป่า อุทยานแห่งชาติดอยหลวง ประจำเดือน กุมภาพันธ์ 2568

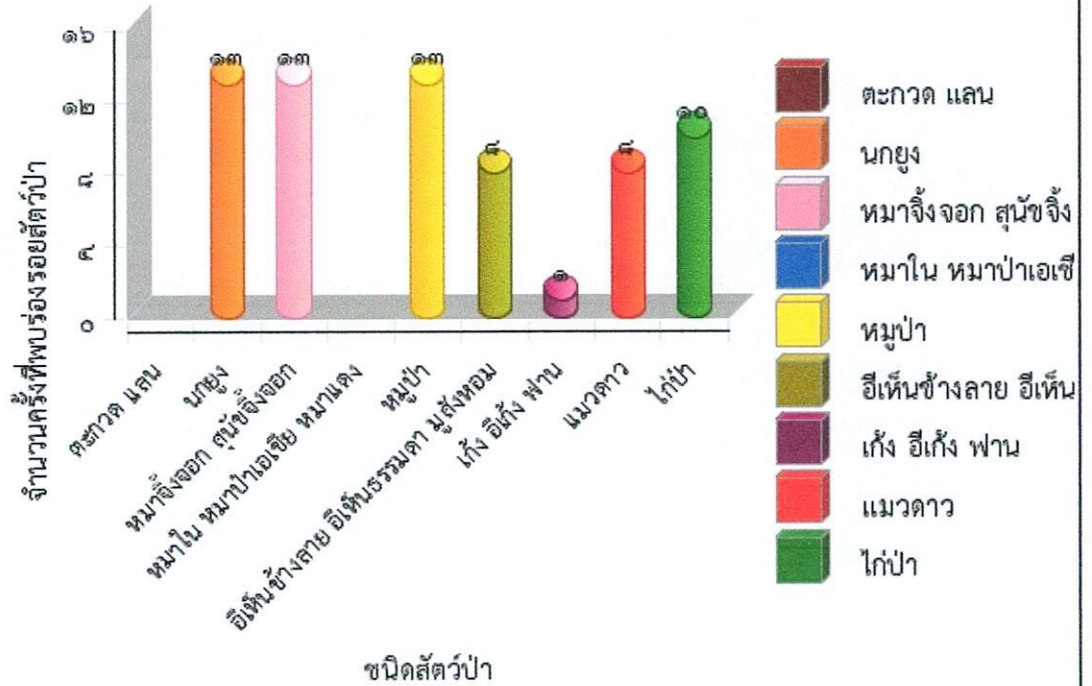



ตารางสรุปการพบปัจจัยคุกคาม
อุทยานแห่งชาติดอยหลวง
ประจำเดือน กุมภาพันธ์ 2568



ปัจจัยคุกคาม	ชุดลาดตระเวน	พิกัด X	พิกัด Y	รายละเอียดของปัจจัยคุกคาม	การจัดการ	สถานที่
การล่า	จำป่าทอง	576739	2126297	พบปลอกกระสุนปืนลูกซอง จำนวน 1 ปลอก สีแดง สภาพเก่า จึงดำเนินการทำลาย	ทำลาย	ในพื้นที่
	ทุ่งม่าน	559326	2129131	พบปลอกกระสุนปืนลูกซอง จำนวน 1 ปลอก จึงดำเนินการเก็บกลับ	เก็บกลับ	ในพื้นที่
		559412	2128200	พบปลอกกระสุนปืนลูกซอง จำนวน 1 ปลอก ดำเนินการเก็บกลับ	เก็บกลับ	ในพื้นที่
		559646	2131458	พบร่องรอยการขุดหาตัวตุ่น จำนวน 1 ร่องรอย สภาพเก่า จึงบันทึกไว้เป็นข้อมูลสังเกตการณ์	สังเกตการณ์	ในพื้นที่
		559706	2126962	พบปลอกกระสุนปืนลูกซอง จำนวน 1 ปลอก จึงดำเนินการเก็บกลับ	เก็บกลับ	ในพื้นที่
		ทำน้ำ	578357	2133387	พบขนนกกระजิบจำนวน 1 กอง คาดว่าเกิดจากการล่า จึงบันทึกเป็นข้อมูลสังเกตการณ์	สังเกตการณ์
	ปางอ้อย	560963	2176960	พบขนนกเป็ดน้ำ ถูกถอนทิ้งไว้จำนวน 1 กอง จึงบันทึกไว้เป็นข้อมูลสังเกตการณ์	สังเกตการณ์	ในพื้นที่
		561547	2166149	พบขนนกเหยี่ยว จำนวน 1 กอง ถูกถอนทิ้งไว้ จึงบันทึกเป็นข้อมูลสังเกตการณ์	สังเกตการณ์	ในพื้นที่
		565296	2168737	พบปลอกกระสุนปืนลูกซอง สีน้ำเงิน ค่อนข้างเก่า ไม่ทราบยี่ห้อ	เก็บกลับ	ในพื้นที่
	ผาวัว	567311	2150556	พบปลอกกระสุนปืนลูกซอง สีเขียว จำนวน 1 ปลอก สภาพใหม่ จึงดำเนินการเก็บกลับ	เก็บกลับ	ในพื้นที่
		567605	2150797	พบปลอกกระสุนปืนลูกซอง จำนวน 1 ปลอก จึงดำเนินการเก็บกลับ	เก็บกลับ	ในพื้นที่
		570761	2157073	พบปลอกกระสุนปืนลูกซอง จำนวน 1 ปลอก จึงดำเนินการเก็บกลับ	เก็บกลับ	ในพื้นที่
	วังแก้ว	570944	2120665	พบขี้มดคิงสัตว์ อยู่บนพื้นดิน สภาพเก่า ประมาณ 1-2 อาทิตย์ จึงดำเนินการทำลาย	ทำลาย	ในพื้นที่



**ตารางสรุปการพบปัจจัยคุกคาม
อุทยานแห่งชาติดอยหลวง
ประจำเดือน กุมภาพันธ์ 2568**



ปัจจัยคุกคาม	ชุดลาดตระเวน	พิกัด X	พิกัด Y	รายละเอียดของปัจจัยคุกคาม	การจัดการ	สถานที่
		573393	2123901	พบข่มดักยิงสัตว์ สภาพใหม่ บริเวณโดยรอบพบการก่อกองไฟเพื่อประกอบอาหาร	สังเกตการณ์	ในพื้นที่
	สันกลาง	569157	2174080	พบปลอกกระสุนลูกซอง สีแดง เบอร์ 12 สภาพเก่า ไม่ทราบยี่ห้อ จำนวน 1 ปลอก จึงได้ดำเนินการทำลาย	ทำลาย	ในพื้นที่
		569741	2170726	พบร่องรอยการถอนขนกระรอก จำนวน 1 กอง สภาพใหม่ จึงได้ดำเนินการเก็บข้อมูลปัจจัยคุกคาม	สังเกตการณ์	ในพื้นที่
		572773	2152499	พบปลอกกระสุน ลูกซอง สีขาว สภาพเก่า ไม่ทราบยี่ห้อ จำนวน 1 ปลอก จึงได้ดำเนินการทำลาย	ทำลาย	ในพื้นที่
	สายตรวจ สาย1	566995	2163112	พบปางพักพรานสภาพเก่า จำนวน 2 ที่นอน และบริเวณโดยรอบพบการประกอบอาหาร จึงดำเนินการทำลาย	ทำลาย	ในพื้นที่
		580768	2118744	พบห้างดักยิงสัตว์ สภาพเก่า จึงดำเนินการทำลาย	ทำลาย	ในพื้นที่
	สายตรวจ สาย2	574341	2148862	พบข่มดักยิงสัตว์ สภาพใหม่ จึงได้ดำเนินการทำลาย	ทำลาย	ในพื้นที่
ทำไม้	สันกลาง	572620	2160510	พบร่องรอยการตัดไม้สัก เหลือแต่ตอ สภาพใหม่ จึงได้ดำเนินการเก็บข้อมูลปัจจัยคุกคาม	สังเกตการณ์	ในพื้นที่
	สายตรวจ สาย1	580106	2120139	พบการทำไม้ต้นเดียว จำนวน 1 ต้น คาดว่าเป็นการตัดไม้เพื่อนำเอาไปทำเป็นพื้น ความโต 104 ซม. จึงบันทึกเป็นข้อมูลสังเกตการณ์	สังเกตการณ์	ในพื้นที่
	สายตรวจ สาย2	565078	2154191	พบร่องรอยการตัดไม้เต็ง เป็นท่อนๆ เพื่อเอาไปทำพื้น จึงได้ดำเนินการเก็บข้อมูลปัจจัยคุกคาม	สังเกตการณ์	ในพื้นที่
		572724	2158645	พบร่องรอยการตัดไม้สัก เหลือแต่ตอ สภาพใหม่ ความโต 92 ซม. จึงได้ดำเนินการเก็บข้อมูลปัจจัยคุกคาม	สังเกตการณ์	ในพื้นที่



ตารางสรุปการพบปัจจัยคุกคาม
อุทยานแห่งชาติดอยหลวง
ประจำเดือน กุมภาพันธ์ 2568



ปัจจัยคุกคาม	ชุดลาดตระเวน	พิกัด X	พิกัด Y	รายละเอียดของปัจจัยคุกคาม	การจัดการ	สถานที่
อื่นๆ	สายตรวจ สาย2	574934	2149667	พบร่องรอยการก่อกองไฟ สภาพใหม่ มาก พร้อมอุปกรณ์ การเสพสิ่งเสพติด จึงได้ดำเนินการเก็บข้อมูลปัจจัยคุกคาม	ทำลาย	ในพื้นที่
เก็บหาของป่า	จำปาทอง	575813	2129173	พบการเจาะต้นก่อ เพื่อเอารังผึ้ง สภาพ ใหม่ จำนวน 1 รัง จึงบันทึกไว้เป็น ข้อมูลสังเกตการณ์	สังเกตการณ์	ในพื้นที่
		577212	2126916	พบการเจาะไม้สนเขา จำนวน 1 ต้น จึง บันทึกไว้เป็นข้อมูลสังเกตการณ์	สังเกตการณ์	ในพื้นที่
	วังแก้ว	573679	2124059	พบร่องรอยการเก็บหาเอารังต่อ จำนวน 1 ร่องรอย	สังเกตการณ์	ในพื้นที่
	สันกลาง	566054	2164903	พบทอยดีผึ้ง สภาพเก่า จึงได้ดำเนินการ ทำลาย	ทำลาย	ในพื้นที่
	สายตรวจ สาย1	564317	2163511	พบการเจาะต้นสน จำนวน 1 ต้น จึง ดำเนินการบันทึกเป็นข้อมูล สังเกตการณ์	สังเกตการณ์	ในพื้นที่
		565030	2164225	พบบรรรไคลิง สภาพเก่า จำนวน 1 อัน จึงทำการบันทึกไว้เป็นข้อมูล สังเกตการณ์	สังเกตการณ์	ในพื้นที่
	สายตรวจ สาย2	574278	2148447	พบทอยดีผึ้ง ไข่ตะปู ตอกขึ้นไป สภาพ เก่า จึงได้ดำเนินการเก็บข้อมูลปัจจัย คุกคาม	สังเกตการณ์	ในพื้นที่
ไฟป่า/เผาป่า	ผาวี	570294	2155946	พบไฟป่า จึงทำการเข้าดับไฟ ไม่ สามารถประเมินความเสียหายได้ บ้าน ปางเกาะทรายม.6 ต.ป่าหุ้ง อ.พาน จ.เชียงราย		ในพื้นที่
	วังแก้ว	570740	2122115	เข้าดับไฟป่า บริเวณบ้านแม่มา ม.1 ต.วัง ซ้าย อ.วังเหนือ จ.ลำปาง พื้นที่เสียหาย ประมาณ 50 ไร่ สาเหตุคาดว่าเกิดจาก การเก็บหาของป่า		ในพื้นที่
		570949	2120579	เข้าดับไฟป่า ที่อื่ที่บ้านแม่สุขใน ม.4 ต.วังซ้าย อ.วังเหนือ จ.ลำปาง พื้นที่เสีย หายประมาณ 20 ไร่ สาเหตุเกิดจากการ หาของป่า		ในพื้นที่



ตารางสรุปการพบปัจจัยคุกคาม
อุทยานแห่งชาติคอยหลวง
ประจำเดือน กุมภาพันธ์ 2568



ปัจจัยคุกคาม	ชุดลาดตระเวน	พิกัด X	พิกัด Y	รายละเอียดของปัจจัยคุกคาม	การจัดการ	สถานที่
		571309	2120800	เข้าดับไฟฟ้าพื้นที่บ้านแม่สุขโน ม.4 ต.วังซ้าย อ.วังเหนือ จ.ลำปาง พื้นที่เสียหาย ประมาณ 60 ไร่ สาเหตุมาจากการหาของป่า		ในพื้นที่
	สายตรวจ สาย1	570079	2158238	ดับไฟฟ้า ท้องที่บ้านปางเกาะทราย ม.6 ต.ป่าหุ่ย อ.พาน จ.เชียงราย ไม่สามารถประเมินความเสียหายได้		ในพื้นที่
		586370	2112871	ดับไฟฟ้า ท้องที่บ้านสันป่าสัก ม.6 ต.แม่นาเรื่อ อ.เมืองพะเยา จ.พะเยา ไม่สามารถประเมินความเสียหายได้		ในพื้นที่
	สายตรวจ สาย2	570479	2155959	พบไฟไหม้ป่า จึงเข้าดำเนินการดับไฟฟ้า พื้นที่เสียหาย ประมาณ 10 ไร่ คาดว่า ไฟลามมาจากพื้นที่เกษตร		ในพื้นที่
ไม่ทราบ	จำปาทอง	578424	2123553	พบกองไฟสภาพใหม่ จำนวน 1 กอง	สังเกตการณ์	ในพื้นที่
	ทำน้ำ	574486	2143344	พบรถจักรยานยนต์ สีดำเวฟ ทะเบียน 1กป 8929 ทะเบียนออกตั้งไว้ไม่พบเจ้าของ จำนวน 1 คัน	สังเกตการณ์	ในพื้นที่
		577230	2132363	พบรถจักรยานยนต์ Honda จำนวน 1 คัน สภาพเก่า ทะเบียน กพธ 430 ทะเบียนไม่พบเจ้าของ จึงบันทึกเป็นข้อมูลสังเกตการณ์	สังเกตการณ์	ในพื้นที่
	ปางอ้อย	559696	2175898	พบปางพักพราน จำนวน 1 หลัง โดยการนำใบตองกล้วยมามุงเป็นหลังคา ความกว้าง 2*2 ม. สภาพไม่แก่นัก จำนวน 2 ที่นอน จึงดำเนินการทำลาย	ทำลาย	ในพื้นที่
		562232	2166228	ได้ยินเสียงปืน มุม 90 องศา ระยะทางโดยประมาณ 400 ม. จำนวน 1 ครั้ง ไม่ทราบชนิดของเสียงปืน จึงบันทึกเป็นข้อมูลสังเกตการณ์	สังเกตการณ์	ในพื้นที่
		565987	2168626	ได้ยินเสียงปืน ไม่ทราบชนิด จำนวน 1 นัด มม 45 องศา ระยะทางโดยประมาณ 400 ม. จึงทำการดักซุ่มสังเกตการณ์	สังเกตการณ์	ในพื้นที่



ตารางสรุปการพบปัจจัยคุกคาม
อุทยานแห่งชาติดอยหลวง
ประจำเดือน กุมภาพันธ์ 2568



ปัจจัยคุกคาม	เขตลาดตระเวน	พิกัด X	พิกัด Y	รายละเอียดของปัจจัยคุกคาม	การจัดการ	สถานที่
วังแก้ว		562945	2131991	พบร่องรอยการก่อสร้างไฟ สภาพใหม่ จำนวน 1 กอง	สังเกตการณ์	ในพื้นที่
		564999	2130618	พบนายสมบูรณ์ สีมหลง อายุ 37 ปี เป็นชาวบ้านบ้านห้วยก้นทาม.7		ในพื้นที่
สันกลาง		565068	2164211	พบรถจักรยานยนต์ ยี่ห้อ ฮอนด้า เวฟ สีน้ำเงิน ไม่ติดป้ายทะเบียน จอดอยู่ 1 คัน ไม่พบเจ้าของ จึงได้ดำเนินการเก็บข้อมูลปัจจัยคุกคาม	สังเกตการณ์	ในพื้นที่
สายตรวจ สาย 1		556621	2155678	พบรถจักรยานยนต์ สีดำ-แดง จำนวน 1 คัน ไม่พบเจ้าของ ไม่ติดแผ่นป้ายทะเบียน จึงบันทึกเป็นข้อมูลสังเกตการณ์	สังเกตการณ์	ในพื้นที่
		558466	2132303	พบรถจักรยานยนต์ สีน้ำเงิน ทะเบียน ขมว 971 เชียงราย จำนวน 1 คัน ไม่พบเจ้าของ จึงบันทึกเป็นข้อมูลสังเกตการณ์	สังเกตการณ์	ในพื้นที่
		560435	2138967	พบร่องรอยการก่อสร้างไฟ จำนวน 1 ร่องรอย จึงบันทึกเป็นข้อมูลสังเกตการณ์	สังเกตการณ์	ในพื้นที่
		561033	2137942	พบกองไฟ จำนวน 1 กอง จึงบันทึกเป็นข้อมูลสังเกตการณ์	สังเกตการณ์	ในพื้นที่
		578036	2132181	พบรถจักรยานยนต์ สีน้ำเงิน - ดำ 125 ป้ายทะเบียน กพด 321 พะเยา จอดทิ้งไว้ ไม่พบเจ้าของ	สังเกตการณ์	ในพื้นที่
		580917	2118627	พบรถจักรยานยนต์ จำนวน 3 คัน จอดทิ้งไว้ ไม่พบเจ้าของ คันที่ 1 เวฟ 125 สีน้ำเงิน คันที่ 2 เวฟ 100 สีน้ำเงิน - ดำ คันที่ 3 เวฟ 100 สีดำ จึงบันทึกเป็นข้อมูล	สังเกตการณ์	ในพื้นที่



การกระจายของปัจจัยคุกคาม อุทยานแห่งชาติดอยหลวง ประจำเดือน กุมภาพันธ์ 2568



การบุกรุกแผ้วถาง

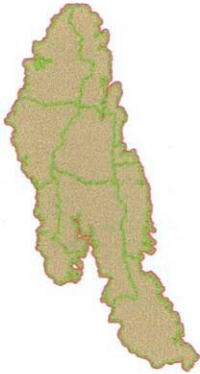

การล่า

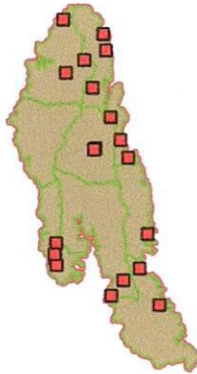

การจับสัตว์น้ำ

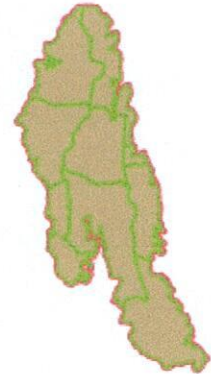

การทำไม้



การเลี้ยงปศุสัตว์



อื่นๆ



การเก็บหาของป่า

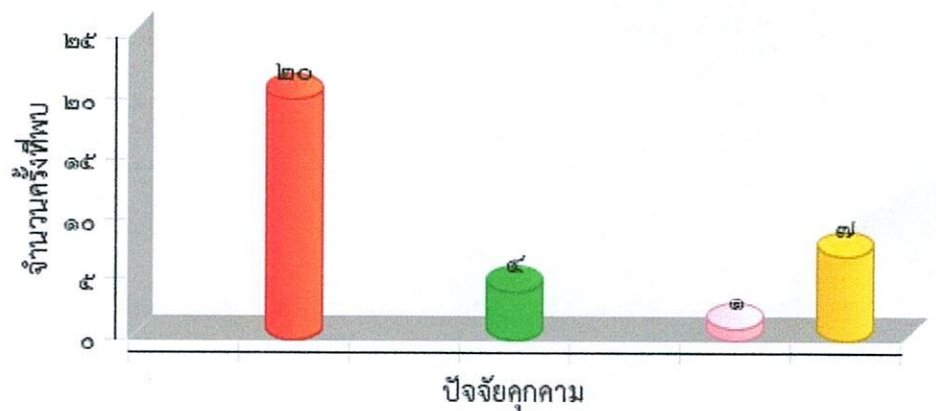
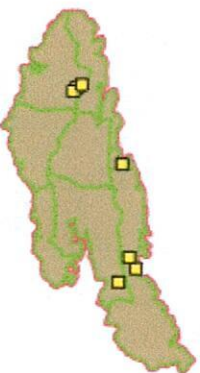



แผนที่การกระจายของปัจจัยนิเวศ
อุทยานแห่งชาติดอยหลวง
ประจำเดือน กุมภาพันธ์ 2568



ต้นไทร/ไม้ผลที่เป็นอาหารสัตว์ป่า

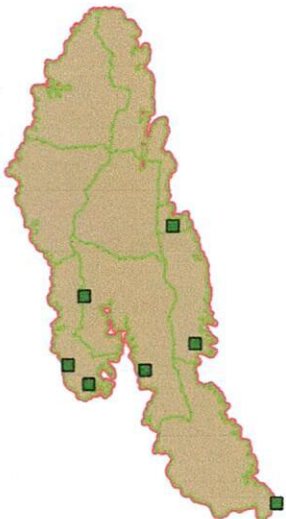

โปงดิน/โปงน้ำ

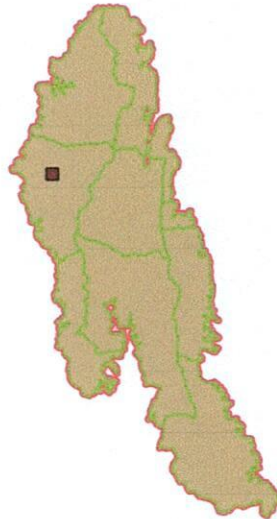

รังผึ้ง

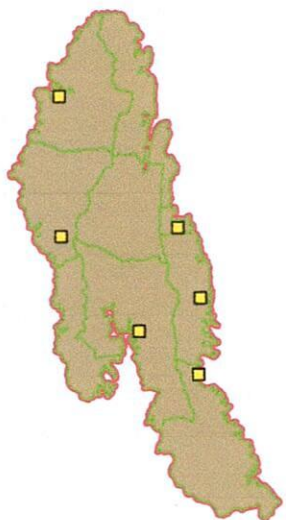

แหล่งน้ำ/ตาน้ำ





ประมวลภาพการลาดตระเวน
อุทยานแห่งชาติดอยหลวง
ประจำเดือน กุมภาพันธ์ 2568

วันที่/ชุดลาดตระเวน/พิกัด	รายละเอียดภาพ	ภาพถ่าย
<p>วันที่ 12 ก.พ. 2025</p> <p>ชื่อชุดลาดตระเวน สายตรวจ สาย 1</p> <p>พิกัด 580106 , 2120139</p>	<p>การทำไม้</p> <p>พบการทำไม้ต้นเดียว จำนวน 1 ต้น</p> <p>คาดว่าเป็นการตัดไม้เพื่อนำเอาไปทำเป็นฟืน ความโต 104 ซม. จึงบันทึกเป็นข้อมูลสังเกตการณ์</p>	
<p>วันที่ 12 ก.พ. 2025</p> <p>ชื่อชุดลาดตระเวน สายตรวจ สาย 1</p> <p>พิกัด 580768 , 2118744</p>	<p>ปางพัก/ห้าง</p> <p>พบห้างดักยิงสัตว์ สภาพเก่า จึงดำเนินการทำลาย</p>	
<p>วันที่ 12 ก.พ. 2025</p> <p>ชื่อชุดลาดตระเวน สายตรวจ สาย 1</p> <p>พิกัด 580917 , 2118627</p>	<p>ยานพาหนะ</p> <p>พบรถจักรยานยนต์ จำนวน 3 คัน</p> <p>จอดทิ้งไว้ไม่พบเจ้าของ คันที่ 1 เวฟ 125 สีน้ำเงิน คันที่ 2 เวฟ 100 สีน้ำเงิน - ดำ คันที่ 3 เวฟ 100 สีดำ</p> <p>จึงบันทึกเป็นข้อมูล</p>	
<p>วันที่ 22 ก.พ. 2025</p> <p>ชื่อชุดลาดตระเวน วังแก้ว</p> <p>พิกัด 571309 , 2120800</p>	<p>ไฟป่า</p> <p>เข้าดับไฟป่าพื้นที่บ้านแม่สุขใน ม.4 ต.วังซ้าย</p> <p>อ.วังเหนือ จ.ลำปาง พื้นที่เสียหาย ประมาณ 60 ไร่</p> <p>สาเหตุมาจากการหาของป่า</p>	



ประมวลภาพการลาดตระเวน
อุทยานแห่งชาติดอยหลวง
ประจำเดือน กุมภาพันธ์ 2568



วันที่/ชุดลาดตระเวน/พิกัด	รายละเอียดภาพ	ภาพถ่าย
วันที่ 12 ก.พ. 2568 ชื่อชุดลาดตระเวน วังแก้ว พิกัด 563313 , 2131480	ปลัก พบปลักหมูป่า จำนวน 1 ปลัก ความกว้าง 60 ซม. ความยาว 130 ซม.	
วันที่ 12 ก.พ. 2568 ชื่อชุดลาดตระเวน วังแก้ว พิกัด 563183 , 2131642	ร่องรอย พบกองขี้นกยูง จำนวน 1 กอง สภาพเก่า	
วันที่ 13 ก.พ. 2568 ชื่อชุดลาดตระเวน วังแก้ว พิกัด 573393 , 2123901	ปางพัก/ห้าง พบซุ้มดักยิงสัตว์ สภาพใหม่ บริเวณโดยรอบพบการก่อกองไฟเพื่อประกอบอาหาร	
วันที่ 2 ก.พ. 2568 ชื่อชุดลาดตระเวน สายตรวจ สาย 1 พิกัด 577093 , 2131145	พืชอาหารสัตว์ พบต้นสมอพิเภก จำนวน 1 ต้น มีผลกำลังสุกมีร่องรอยการแทะกินของกระรอก ความโต 250 ซม ความสูง 30 ม.	



ประมวลภาพการลาดตระเวน
อุทยานแห่งชาติตาดอยหลวง
ประจำเดือน กุมภาพันธ์ 2568



วันที่/ชุดลาดตระเวน/พิกัด	รายละเอียดภาพ	ภาพถ่าย
วันที่ 4 ก.พ. 2025 ชื่อชุดลาดตระเวน สายตรวจ สาย 1 พิกัด 575719 , 2143683	ร่องรอย พบกองมูลอีเห็น สภาพเก่า จำนวน 1 กอง	
วันที่ 10 ก.พ. 2025 ชื่อชุดลาดตระเวน ทุ่งม่าน พิกัด 558565 , 2128063	พืชอาหารสัตว์ พบต้นไทร จำนวน 1 ต้น มีผลยังไม่สุก ความโต 180 ซม. ความสูง 21ม. สภาพลำต้นสมบูรณ์	
วันที่ 14 ก.พ. 2025 ชื่อชุดลาดตระเวน วังแก้ว พิกัด 570740 , 2122115	ไฟป่า เข้าดับ ไฟป่า บริเวณบ้านแม่มา ม.1 ต.วังซ้าย อ.วังเหนือ จ.ลำปาง พื้นที่เสียหายประมาณ 50 ไร่ สาเหตุคาดว่าเกิดจากการเก็บหาของป่า	
วันที่ 16 ก.พ. 2025 ชื่อชุดลาดตระเวน วังแก้ว พิกัด 570949 , 2120579	ไฟป่า เข้าดับ ไฟป่า ท้องที่บ้านแม่สุขใน ม.4 ต.วังซ้าย อ.วังเหนือ จ.ลำปาง พื้นที่เสียหายประมาณ 20 ไร่ สาเหตุเกิดจากการหาของป่า	



ประมวลภาพการลาดตระเวน
อุทยานแห่งชาติดอยหลวง
ประจำเดือน กุมภาพันธ์ 2568



วันที่/ชุดลาดตระเวน/พิกัด	รายละเอียดภาพ	ภาพถ่าย
วันที่ 8 ก.พ. 2025 ชื่อชุดลาดตระเวน สายตรวจ สาย 1 พิกัด 560435 , 2138967	พบร่องรอยคน พบร่องรอยการก่อกองไฟ จำนวน 1 ร่องรอย จึงบันทึกเป็นข้อมูลสังเกตการณ์	
วันที่ 7 ก.พ. 2025 ชื่อชุดลาดตระเวน สายตรวจ สาย 1 พิกัด 556747 , 2155661	ร่องรอย พบรอยตีนแมวขาว จำนวน 3 ร่องรอย สภาพใหม่	
วันที่ 7 ก.พ. 2025 ชื่อชุดลาดตระเวน สายตรวจ สาย 1 พิกัด 555767 , 2155582	โป่ง พบโป่งดิน จำนวน 1 จุด มีร่องรอยการใช้ประโยชน์ของสัตว์ป่า	
วันที่ 7 ก.พ. 2025 ชื่อชุดลาดตระเวน สายตรวจ สาย 1 พิกัด 556924 , 2155662	พบเห็นตัวโดยตรง พบงูสาม่านพระอินทร์ จำนวน 1 ตัว ตัวเต็มวัย	



สรุปผลงานลาดตระเวน

อุทยานแห่งชาติดอยหลวง

ระหว่างวันที่ ๑ กุมภาพันธ์ พ.ศ. ๒๕๖๘ ถึง ๒๘ กุมภาพันธ์ พ.ศ.

๒๕๖๘



สรุปผลการดำเนินงาน

จากผลการดำเนินงานข้างต้นสามารถสรุปผลได้ดังนี้

๑. ในพื้นที่อุทยานแห่งชาติดอยหลวงยังคงมีการคุกคามจากการลักลอบล่าสัตว์ป่า เฒ่าป่า และเก็บหาของป่า อยู่ในพื้นที่ อำเภอวังเหนือ จังหวัดลำปาง ซึ่งอยู่ในเขตรับผิดชอบของหน่วยพิทักษ์ฯ ที่ ดล.๑ (วังแก้ว)
๒. ในพื้นที่อุทยานแห่งชาติดอยหลวงยังคงมีการคุกคามจากการล่าสัตว์ เฒ่าป่า และเก็บหาของป่า อยู่ในพื้นที่ อำเภอพาน จังหวัดเชียงราย ซึ่งอยู่ในเขตรับผิดชอบของหน่วยพิทักษ์ฯ ที่ ดล.๗ (ผาวี)

ปัญหาและอุปสรรค

๑. จำนวนเจ้าหน้าที่ในการลาดตระเวนมีจำนวนน้อยเมื่อเทียบกับขนาดพื้นที่
๒. เนื่องจากพื้นที่สูงชัน เป็นเนินเขาสูง ทำให้เจ้าหน้าที่ไม่สามารถเข้าไปสำรวจ ทัวถึงทุกบริเวณได้

ข้อเสนอแนะ

๑. อยากให้มีการเพิ่มจำนวนเจ้าหน้าที่ให้มากขึ้น
๒. ตั้งจุดสกัดเพิ่มเติมในพื้นที่เสี่ยงต่อการลักลอบเข้ามากระทำผิด
๓. เพิ่มความมั่นคงของเจ้าหน้าที่ผู้ปฏิบัติงาน โดยเฉพาะอย่างยิ่งในพนักงานจ้างเหมา

แผนการลาดตระเวนในเดือนต่อไป

๑. เจ้าหน้าที่ผู้เกี่ยวข้อง ได้มีการประชุมวางแผนการเดินลาดตระเวนในพื้นที่เสี่ยง วันที่ ๕ มีนาคม ๒๕๖๘

(ลงชื่อ) สัมฤทธิ์ ผู้จัดทำรายงาน
(นายสัมฤทธิ์ กิติมา)
วันที่ ๕ มีนาคม ๒๕๖๘

(ลงชื่อ) ผู้จัดตรวจรายงาน
(นายบัณณวิษณุ ภูริรักษ์พิติกร)
ตำแหน่ง นักวิชาการป่าไม้ชำนาญการ
หัวหน้าอุทยานแห่งชาติดอยหลวง
วันที่ ๕ มีนาคม ๒๕๖๘