



รายงานลาดตระเวนเชิงคุณภาพในพื้นที่อนุรักษ์

อุทยานแห่งชาติภูซาง
Phu Sang National Park

ประจำเดือน สิงหาคม ๒๕๖๓



รายงานผลการลาดตระเวน อุทยานแห่งชาติภูซาง ประจำเดือน สิงหาคม ๒๕๖๓



จำนวนชุดลาดตระเวน ๔ ชุด จำนวนครั้งในการลาดตระเวน ๔๐ ครั้ง จำนวนวันในการลาดตระเวน ๕๗ วัน
รวมระยะทางในการลาดตระเวนทั้งหมด ๑,๐๖๖.๔๒ กิโลเมตร

ทีมที่	ชื่อชุดลาดตระเวน	ระหว่างวันที่	จำนวนครั้ง	จำนวนวัน	ระยะทางการลาดตระเวน (กม.)			
					เดินเท้า	รถยนต์	ทางน้ำ	อากาศ
๑	Phusang๑๐๐		๙	๑๕	๓๘	๑๔๕	๐	๐
๒	Phusang๒๐๐		๙	๑๔	๔๔	๒๓๐	๐	๐
๓	Phusang๓๐๐		๙	๑๔	๔๖	๓๗๖	๐	๐
๔	Phusang๔๐๐		๑๓	๑๔	๕๖	๑๓๑	๐	๐
ผลรวม			๔๐	๕๗	๑๘๔	๘๘๒	๐	๐

กราฟแสดงจำนวนวัน และระยะทางในการลาดตระเวน

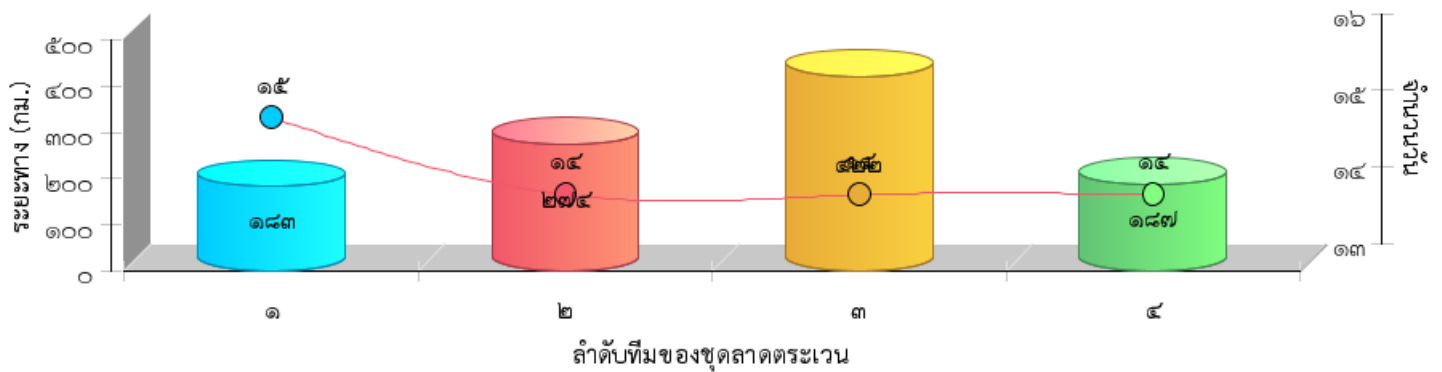



แผนที่แสดงความเข้มข้นของการลาดตระเวน
อุทยานแห่งชาติภูซาง
ประจำเดือน สิงหาคม ๒๕๖๓

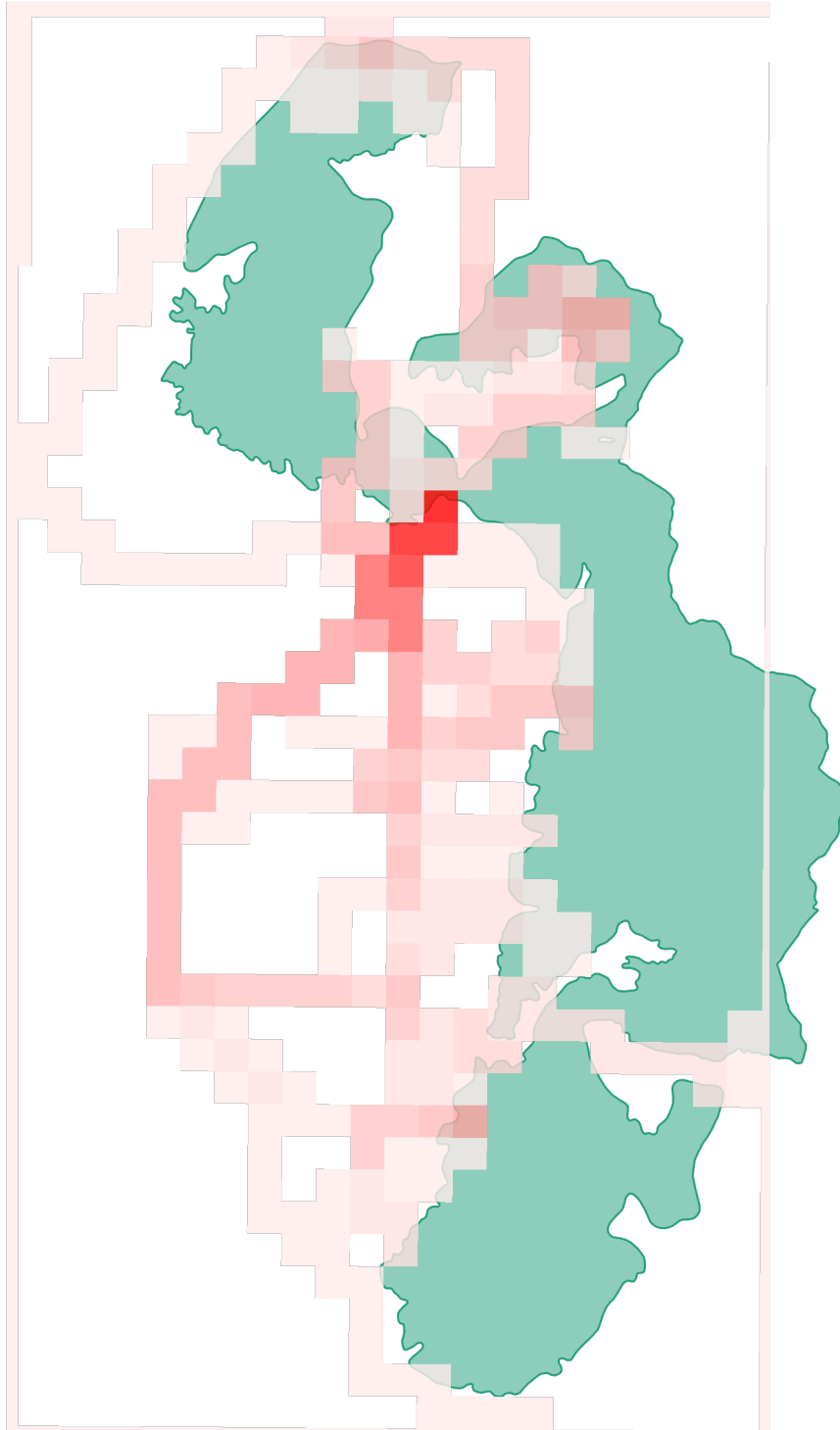

แผนที่แสดงเส้นทางการลาดตระเวน
อุทยานแห่งชาติภูซาง
ประจำเดือน สิงหาคม ๒๕๖๓

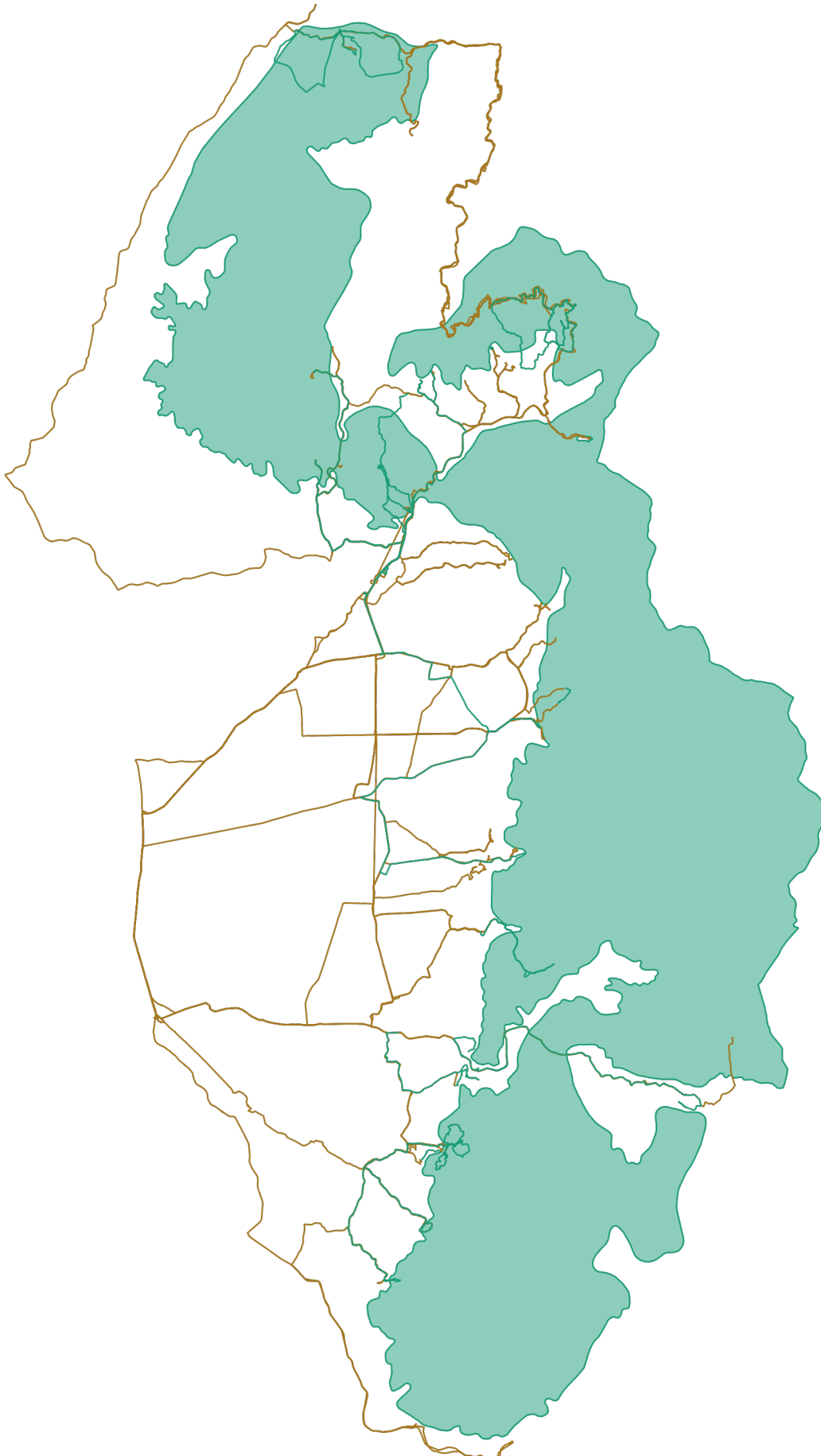



แผนที่แสดงการกระจายของสัตว์ป่า
อุทยานแห่งชาติภูซาง
ประจำเดือน สิงหาคม ๒๕๖๓



อีเห็น



.....
.....

ลิง



.....
.....

นาก



.....
.....

หมาป่า



.....
.....

นกยูง



.....
.....

หมูป่า



.....
.....

ไก่ป่า



.....
.....

เก้ง



.....
.....



แผนที่แสดงการกระจายของสัตว์ป่า
อุทยานแห่งชาติภูซาง
ประจำเดือน สิงหาคม ๒๕๖๓



.....

.....

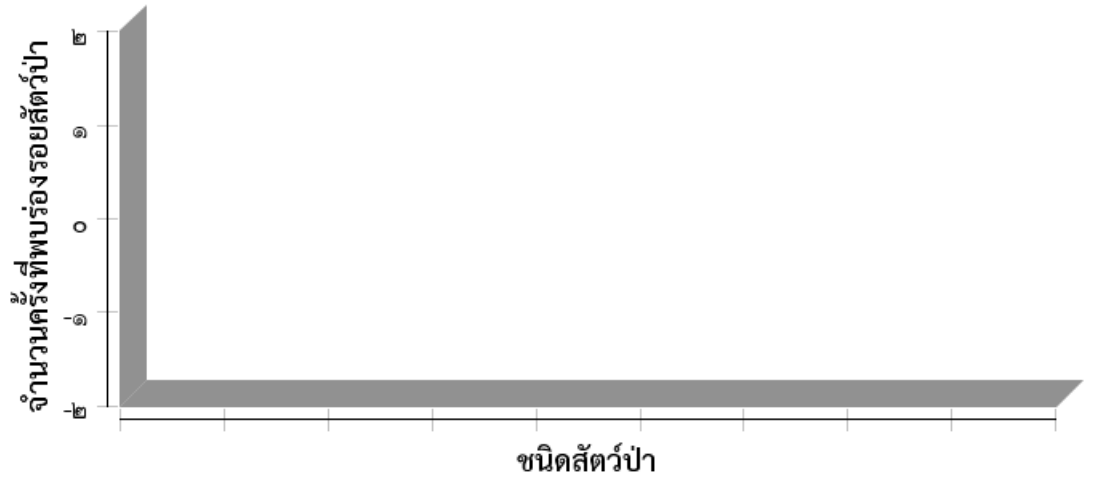



ตารางสรุปการพบปัจจัยคุกคาม

อุทยานแห่งชาติภูซาง

ประจำเดือน สิงหาคม ๒๕๖๓



ปัจจัยคุกคาม	ชุดลาดตระเวน	พิกัด X	พิกัด Y	รายละเอียดของปัจจัยคุกคาม	การจัดการ	สถานที่
การบุกรุกแผ้วถาง	Phusang๑๐๐	๖๔๖๘๕๖	๒๑๖๔๑๘๔	พบพื้นที่แผ้วถางใหม่ประมาณ ๒-๕ ไร่ (เป็นพื้นที่เตรียมผนวก)	ปล่อยให้ฟื้นฟูตามธรรมชาติ	ในพื้นที่
การล่า	Phusang๑๐๐	๖๔๘๕๗๖	๒๑๖๘๗๙๘	ได้ยินเสียงปืนไม่ทราบชนิด อยู่นอกเขตอุทยาน	สังเกตการณ์	ในพื้นที่
	Phusang๒๐๐	๖๔๒๑๑๘	๒๑๘๘๖๖๒	ได้ยินเสียงปืนลูกซอง ท่างออกจากจุดพัก ประมาณ ๕๐๐ เมตร จำนวน ๒ ครั้ง ทำการดักซุ่มไม่พบผู้กระทำความผิด	สังเกตการณ์	ในพื้นที่
	Phusang๓๐๐	๖๔๔๔๗๙	๒๑๕๕๒๖๔	ปลอกลูกซองจำนวน ๑ ปลอกสภาพเก่ามาก นำกลับที่ทำการ	เก็บกลับ	ในพื้นที่
ทำไม้	Phusang๑๐๐	๖๔๘๒๙๐	๒๑๖๘๕๖๕	พบการแปรรูปไม้สนเขา ๓ ต้น บริเวณหลังวัดพระธาตุห้วยขุนบง ไม้แปรรูปถูกชักลากออกไปแล้วประมาณ ๒ เดือน	สังเกตการณ์	ในพื้นที่
เก็บหาของป่า	Phusang๑๐๐	๖๔๘๕๕๙	๒๑๖๘๗๕๑	พบขวดเครื่องดื่มชูกำลัง M๑๕๐ และกล่องนมไวตามิน รวม ๓ กล่อง ประมาณ ๓ สัปดาห์	เก็บกลับ	ในพื้นที่
		๖๔๘๗๖๑	๒๑๖๘๙๑๔	พบปางพักเก่าประมาณ ๑๑ เดือน โดยตัดไม้ตั้งรั้วขนาดเล็กใช้ทำคานพากับต้นไม้	สังเกตการณ์	ในพื้นที่
	Phusang๒๐๐	๖๔๗๕๙๗	๒๑๖๒๒๒๖	พบชาย ๑ คน ชื่อนายจง แซ่ม้า อายุ ๕๖ ปี เข้าไปหาหน่อไม้ น้ำหนักประมาณ ๑๔ กิโลกรัม		ในพื้นที่
		๖๔๘๐๖๙	๒๑๖๘๐๖๗	พบชาย ๑ นายเรือออกมาจากอ่างเก็บน้ำห้วยส ๑๕ กิโลกรัม		ในพื้นที่
	Phusang๓๐๐	๖๔๓๔๓๗	๒๑๗๖๓๐๘	พบคนเข้ามาเก็บเห็ดจำนวน ๕ คน		ในพื้นที่
		๖๔๘๐๕๖	๒๑๖๘๐๖๑	พบคน ๑ คน ชื่อนายนายทน โพธิสาร เข้าไปหาหน่อไม้ ได้ประมาณ ๘ กิโลกรัม		
		๖๔๘๐๗๒	๒๑๖๘๐๖๔	พบชาย ๑ คน เข้ามาเก็บเห็ด ได้ประมาณ ๐.๕ กิโลกรัม		ในพื้นที่
		๖๔๘๐๗๕	๒๑๖๘๐๕๖	พบชาย ๒ คน นายเพลิน จันตา ๒. นายสุวรรณ ดินดิบ และ รถจักรยานยนต์ ๒ คัน เข้ามาหาหน่อไม้		ในพื้นที่
		๖๔๘๐๗๙	๒๑๖๘๐๕๘	พบคน ๒ คน นายสรวง ใจคำ ๒. นายสุกัน กันทา พายเรือออกมาจากอ่างเก็บน้ำเพื่อไป ได้ประมาณ ๑๐ กิโลกรัม		



ตารางสรุปการพบปัจจัยคุกคาม

อุทยานแห่งชาติภูซาง

ประจำเดือน สิงหาคม ๒๕๖๓



ปัจจัยคุกคาม	ชุดลาดตระเวน	พิกัด X	พิกัด Y	รายละเอียดของปัจจัยคุกคาม	การจัดการ	สถานที่
		๖๔๘๐๘๑	๒๑๖๘๐๖๑	พบคน๒คน ๑นายจู้ย บัวเงิน ๒.นายผ่าน พายเรือออกมาจากอ่างเก็บน้ำเพื่อไป ได้ประมาณคนละ ๑๐ กิโลกรัม		ในพื้นที่
	Phusang๔๐๐	๖๔๓๘๙๕	๒๑๕๑๖๘๔	พบร่องรอยการตัดไม้ไฟใช้ทำบ้านไต้เพี	สังเกตการณ์	ในพื้นที่
		๖๔๔๗๖๓	๒๑๕๓๑๘๔	พบมีการเจาะเอาฝิ่งโพรง ๑จุด		ในพื้นที่
		๖๔๕๒๖๗	๒๑๕๕๗๕๓	พบรถจักรยานยนต์ ๑ คัน ไม่พบเจ้าของคาดว่า จะเข้ามาเก็บเห็ด		ในพื้นที่
		๖๔๕๔๔๒	๒๑๕๕๗๔๕	พบซองห่อขนม๒ ห่อสภาพเก่า		
		๖๔๕๗๒๖	๒๑๕๕๙๔๑	ขวดเครื่องดื่ม ๓๑๕๐ ๒ ขวด พบกองไฟ๑ กอง ประมาณ๒อาทิตย์		



การกระจายของปัจจัยคุกคาม อุทยานแห่งชาติภูซาง ประจำเดือน สิงหาคม ๒๕๖๓



การบุกรุกแผ้วถาง



การล่า



การจับสัตว์น้ำ



การทำไม้



การเลี้ยงปศุสัตว์



ไฟป่า



การเก็บหาของป่า

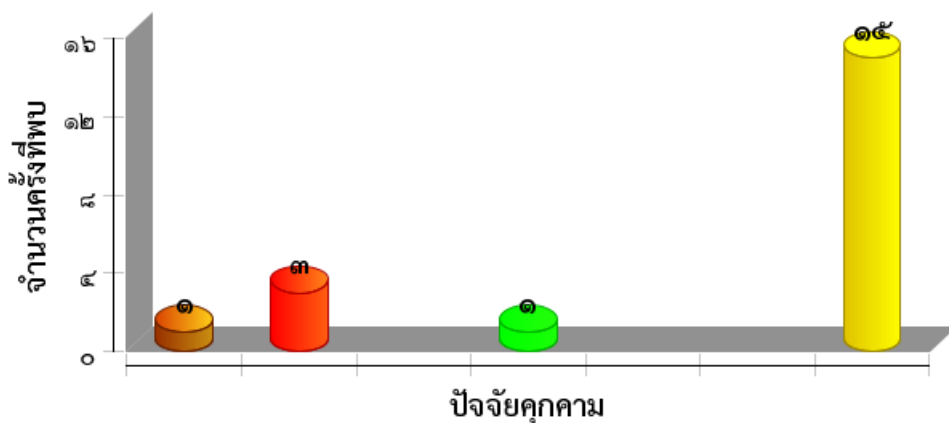
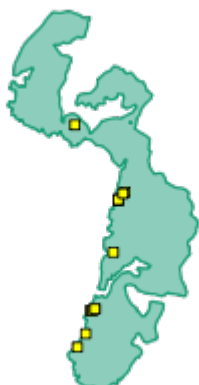



แผนที่การกระจายของปัจจัยนิเวศ
อุทยานแห่งชาติภูซาง
ประจำเดือน สิงหาคม ๒๕๖๓



ต้นไทร/ไม้ผลที่เป็นอาหารสัตว์ป่า



โป่งดิน/โป่งน้ำ



ต้นไม้



แหล่งน้ำ/ตาน้ำ





ประมวลภาพการลาดตระเวน
อุทยานแห่งชาติภูซาง
ประจำเดือน สิงหาคม ๒๕๖๓



ชุดลาดตระเวน	พิกัด X	พิกัด Y	รายละเอียดภาพ	ภาพถ่าย
Phusang๑๐๐	๖๔๖๘๕๖	๒๑๖๔๑๘๔	พบพื้นที่แผ้วถางใหม่ประมาณ ๒-๕ ไร่ (เป็นพื้นที่เตรียมผนวก) ปล่อยให้พื้นที่ตามธรรมชาติ	
Phusang๑๐๐	๖๔๘๒๙๐	๒๑๖๘๕๖๕	พบการแปรรูปไม้สนเขา ๓ ต้น บริเวณหลังวัดพระธาตุห้วยขุนบง ไม้แปรรูปถูกชักลากออกไปแล้วประมาณ ๒ เดือน	
Phusang๒๐๐	๖๔๗๕๙๗	๒๑๖๒๒๒๖	พบชาย๑คน ชื่อ นายจง แซ่ม้า อายุ ๕๖ ปี เข้าไปหาหน่อไม้ น้ำหนักประมาณ ๑๔ กิโลกรัม	
Phusang๓๐๐	๖๔๘๐๗๕	๒๑๖๘๐๕๖	พบชาย๒คน นายเพลิน จันทา ๒. นายสุวรรณ ดินดิบ และ รถจักรยานยนต์ ๒ คัน เข้ามาหาหน่อไม้	
Phusang๔๐๐	๖๔๕๒๖๗	๒๑๕๕๗๕๓	พบรถจักรยานยนต์ ๑ คัน ไม่พบเจ้าของ คาดว่าจะเข้ามาเก็บเห็ด	



สรุปผลงานลาดตระเวน
อุทยานแห่งชาติภูซาง
ประจำเดือน สิงหาคม ๒๕๖๓



สรุปผลการดำเนินงาน

จากผลการดำเนินงานข้างต้นสามารถสรุปผลได้ดังนี้

๑. พบแหล่งโป่งน้ำในพื้นที่ ต.ดับเต่า อ.เทิง จ.เชียงราย
๒. พบมีการทำไม้แปรรูปในพื้นที่ บ.สา ต.ทุ่งกล้วย อ.ภูซาง จ.พะเยา
๓. พบราษฎรเข้าไปหาหน่อไม้บริเวณพื้นที่อ่างเก็บน้ำสา บ.สา ต.ทุ่งกล้วย อ.ภูซาง จ.พะเยา
๔.
๕.

ปัญหาและอุปสรรค

๑. -
๒. -
๓. -
๔. -

ข้อเสนอแนะ

๑. เพิ่มความมั่นคงของเจ้าหน้าที่ผู้ปฏิบัติงาน โดยเฉพาะอย่างยิ่งในพนักงานจ้างเหมา
๒. ต้องการชุดลายพรางที่ใช้ในการลาดตระเวนเพิ่มเติม อย่างน้อย ปีละ ๒ ชุด
๓. ต้องการอุปกรณ์เดินป่าเพิ่มเติม
๔. ขอสนับสนุนกล้องมองกลางคืนในการลาดตระเวน
๕. ขอสนับสนุนชุดเรือที่จะใช้สนับสนุนในการ รับ-ส่ง

แผนการลาดตระเวนในเดือนต่อไป

๑. เฝ้าระวังการเข้าไปหาของป่าในท้องที่ บ.สา ต.ทุ่งกล้วย อ.ภูซาง จ.พะเยา
๒. เฝ้าระวังการลักลอบทำไม้ ในท้องที่ บ.สา ต.ทุ่งกล้วย อ.ภูซาง จ.พะเยา

(ลงชื่อ) ผู้จัดทำรายงาน

(นายสุรชัช คำอ้าย)

วันที่ ๑๒ กันยายน ๒๕๖๓

(ลงชื่อ) ผู้จัดตรวจรายงาน

(นายบัณฑิต สมสุวรรณ)

หัวหน้าอุทยานแห่งชาติภูซาง

วันที่ ๑๒ กันยายน ๒๕๖๓