



รายงานลาดตระเวนเชิงคุณภาพในพื้นที่อนุรักษ์

อุทยานแห่งชาติแม่อปิม  
Mae Puem National Park

ประจำเดือน มิถุนายน ๒๕๖๗



## รายงานผลการลาดตระเวน อุทยานแห่งชาติแม่ปืม ประจำเดือน มิถุนายน ๒๕๖๗



จำนวนชุดลาดตระเวน ๕ ชุด จำนวนครั้งในการลาดตระเวน ๑๗ ครั้ง จำนวนวันในการลาดตระเวน ๘๗ วัน  
รวมระยะทางในการลาดตระเวนทั้งหมด ๑,๐๗๑.๐๒ กิโลเมตร

ทีมที่	ชื่อชุดลาดตระเวน	ระหว่างวันที่	จำนวนครั้ง	จำนวนวัน	ระยะทางการลาดตระเวน (กม.)			
					เดินเท้า	รถยนต์	ทางน้ำ	อากาศ
๑	ป่าแดงงาม		๓	๑๗	๖๙	๑๖๙	๐	๐
๒	สันป่าส้าน		๓	๑๗	๖๕	๒๕๘	๐	๐
๓	ห้วยพญาเก๊า		๕	๑๙	๗๗	๑๐๑	๐	๐
๔	ห้วยหลวง		๓	๑๗	๓๗	๙๖	๐	๐
๕	อุทยานแห่งชาติแม่ปืม		๓	๑๗	๗๗	๑๒๒	๐	๐
ผลรวม			๑๗	๘๗	๓๒๖	๗๔๕	๐	๐

กราฟแสดงจำนวนวัน และระยะทางในการลาดตระเวน

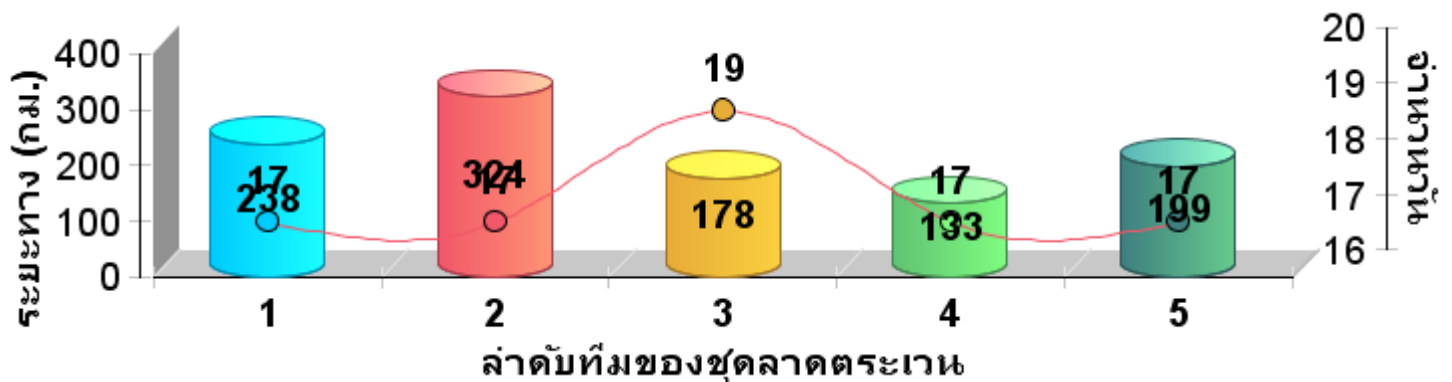



แผนที่แสดงความเข้มข้นการลาดตระเวน  
อุทยานแห่งชาติแม่ปืม  
ประจำเดือน มิถุนายน ๒๕๖๗

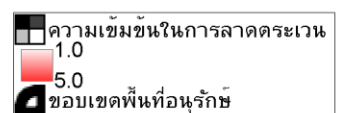
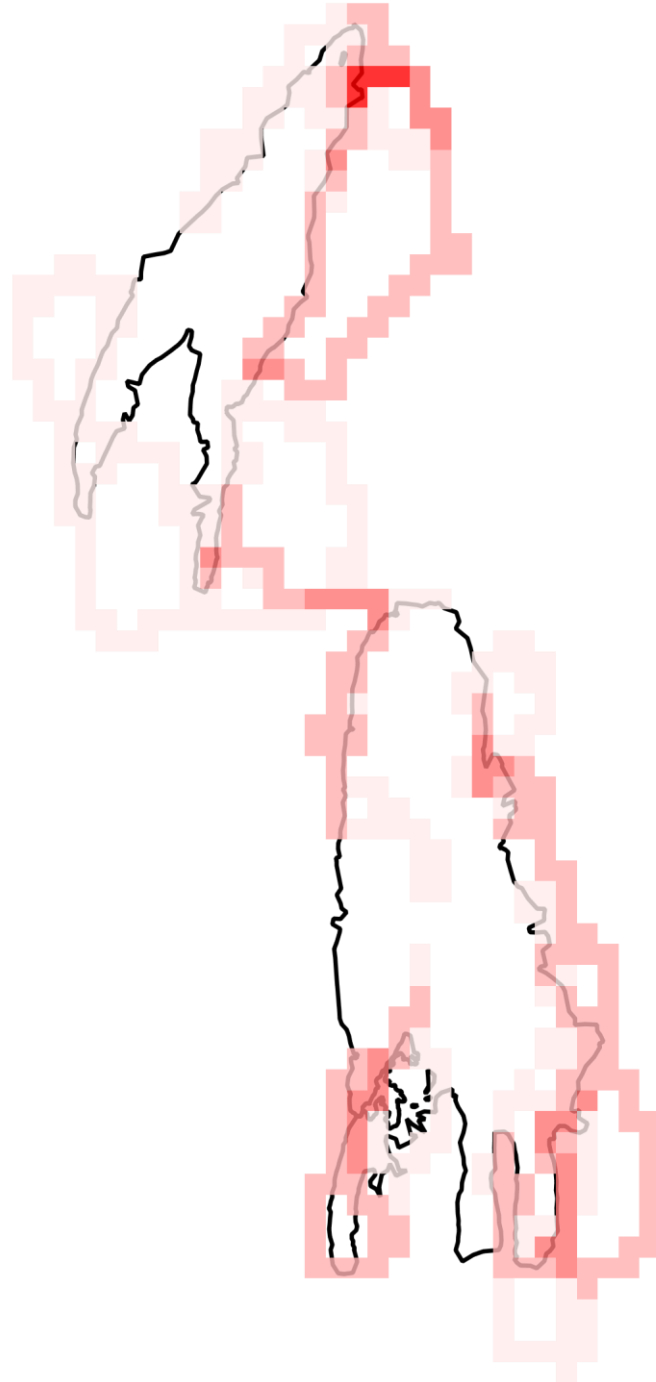



แผนที่แสดงเส้นทางการลาดตระเวน  
อุทยานแห่งชาติแม่ปืม  
ประจำเดือน มิถุนายน ๒๕๖๗

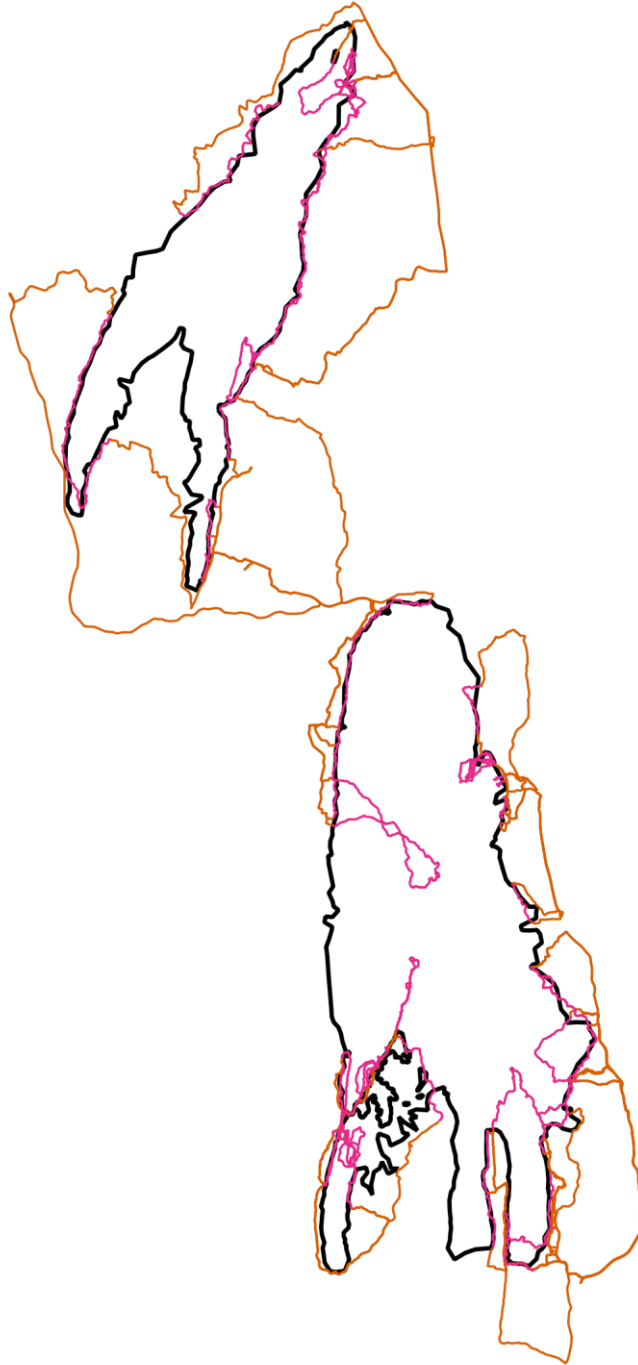

- เส้นทางการลาดตระเวน เเดินเท้า
- เส้นทางการลาดตระเวน ทางน้ำ
- เส้นทางการลาดตระเวน รถมอเตอร์
- เส้นทางการลาดตระเวน ทางอากาศ
- ขอบเขตพื้นที่อนุรักษ์



แผนที่แสดงการกระจายของสัตว์ป่า  
อุทยานแห่งชาติแม่ปืม  
ประจำเดือน มิถุนายน ๒๕๖๗

นกยูง



.....  
.....

กวางป่า



.....  
.....

ควายป่า



.....  
.....

ช้างป่า



.....  
.....

วัวแดง



.....  
.....

สมเสร็จ



.....  
.....

หมูป่า



.....  
.....

เก้ง



.....  
.....

เสือโคร่ง



.....  
.....

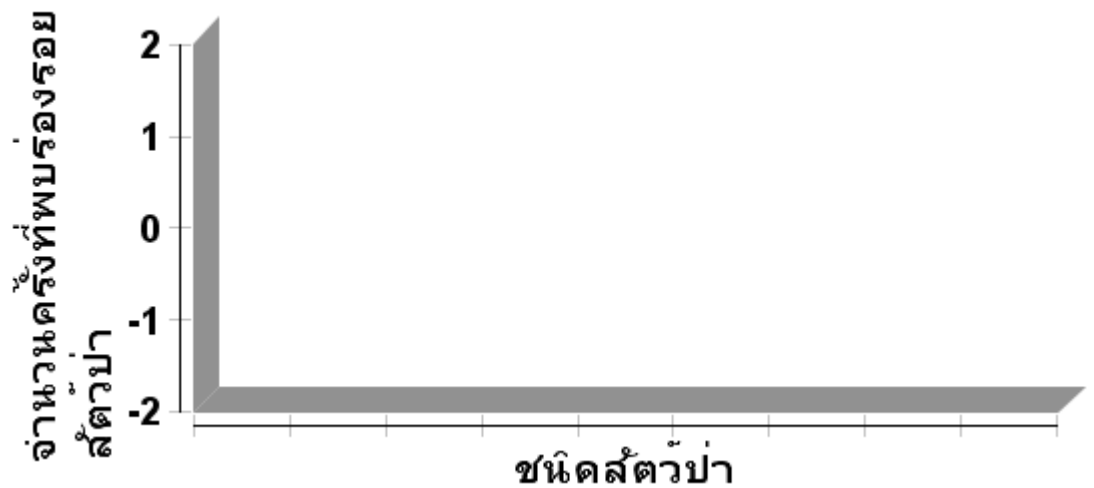



ตารางสรุปการพบปัจจัยคุกคาม  
อุทยานแห่งชาติแม่ปืม  
ประจำเดือน มิถุนายน ๒๕๖๗



ปัจจัยคุกคาม	ชุดลาดตระเวน	พิกัด X	พิกัด Y	รายละเอียดของปัจจัยคุกคาม	การจัดการ	สถานที่
การล่า	ห้วยพญาเก้า	๕๙๑๖๗๖	๒๑๙๑๔๖๓	พบห้างดักยิงสัตว์บริเวณพื้นที่ลาดตระเวน ลักษณะเก่าคาดว่าผ่านมาประมาณ ๒ อาทิตย์ ตรวจสอบโดยรอบ ห้างไม้พบร่องรอยสัตว์ป่า ซากสัตว์ป่า และผลไม้ที่เป็นพืชอาหารสัตว์แต่อย่างไรก็ตามน่าจะทำไว้เพื่อดักยิงไก่ป่า	ทำลาย	ในพื้นที่
การใช้ทรัพยากรธรรมชาติ	ห้วยพญาเก้า	๕๙๑๕๑๔	๒๑๘๙๘๔๓	พบชาวบ้านผู้ชายหนึ่งคน ผู้หญิงหนึ่งคน ขับขี่จักรยานยนต์ผ่านจุดที่ทำการดักซุ่ม จึงได้เข้าตรวจสอบพบว่าทั้งสองคนกำลังจะเข้าไปทุ่งนาที่อยู่ใกล้กับหน่วยพิทักษ์ฯ	ตรวจสอบ	ในพื้นที่



แผนที่แสดงการกระจายของปัจจัยคุกคาม  
อุทยานแห่งชาติแม่ปืม  
ประจำเดือน มิถุนายน ๒๕๖๗



การบุกรุกแผ้วถาง



การล่า



การจับสัตว์น้ำ



การทำไม้



การเลี้ยงปศุสัตว์



อื่นๆ



การเก็บหาของป่า

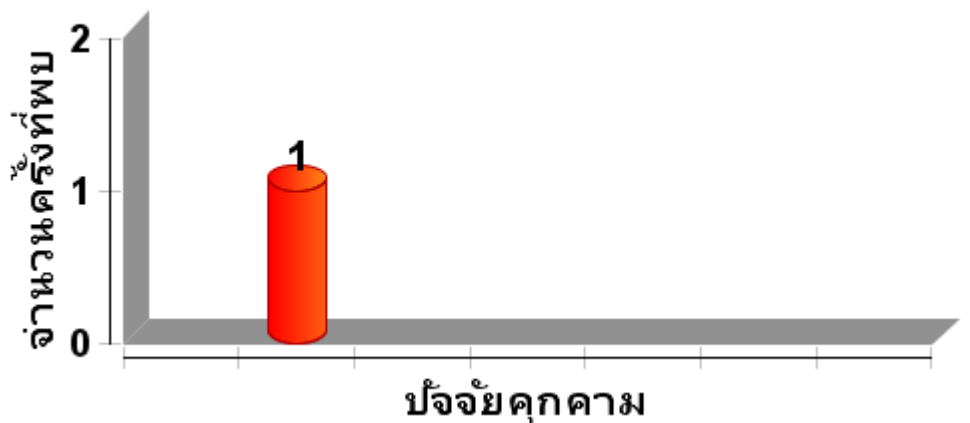



แผนที่แสดงการกระจายของปัจจัยนิเวศ  
อุทยานแห่งชาติแม่ปืม  
ประจำเดือน มิถุนายน ๒๕๖๗



ต้นไทร/ไม้ผลที่เป็นอาหารสัตว์ป่า

โปงดิน/โป่งน้ำ



รังผึ้ง

แหล่งน้ำ/ตาน้ำ







ตารางสรุปการพบปัจจัยนิเวศ  
อุทยานแห่งชาติแม่ปืม  
ประจำเดือน มิถุนายน ๒๕๖๗



ปัจจัยนิเวศ	พิกัด X	พิกัด Y	รายละเอียดปัจจัยนิเวศ	สถานะ



ประมวลภาพการลาดตระเวน  
อุทยานแห่งชาติแม่ปืม  
ประจำเดือน มิถุนายน ๒๕๖๗



วันที่/ชุดลาดตระเวน/พิกัด	รายละเอียดภาพ	ภาพถ่าย
<p>วันที่ ๑๗-๑๙ มิถุนายน ๒๕๖๗</p> <p>หน่วยพิทักษ์ที่ ๒ (ห้วยพญาเก๊า)</p> <p>X ๕๙๑๖๗๖ Y ๒๑๙๑๔๖๒</p>	<p>ปัจจัยคุกคาม/ห้างดักยิงสัตว์</p> <p>พบห้างดักยิงสัตว์ป่าในพื้นที่ลาดตระเวน ลักษณะเก่าคาดว่าผ่านมาประมาณ ๒ อาทิตย์ ตรวจสอบโดยรอบห้างไม่พบร่องรอยสัตว์ป่า ซากสัตว์ป่า และผลไม้ที่เป็นพืชอาหารสัตว์แต่อย่างใดคาดว่าน่าจะทำไว้เพื่อดักยิงไก่ป่า</p>	
<p>วันที่ ๑๑-๑๔ มิถุนายน ๒๕๖๗</p> <p>จุดสกัดสันป่าส้าน</p> <p>X ๖๐๒๙๓๕ Y ๒๑๔๓๘๐๘</p>	<p>สัตว์ป่า</p> <p>พบงูเห่าไม่ทราบเพศจำนวน ๑ ตัว ลำตัวยาวประมาณ ๖๐ ซม. ท้องที่บ้านกาดถั่วใต้ ม.๑๓ ต.ห้วยแก้ว อ.ภูพานยาว จ.พะเยา</p>	
<p>วันที่ ๗-๑๐ มิถุนายน ๒๕๖๗</p> <p>หน่วยพิทักษ์ที่ ๒ (ห้วยพญาเก๊า)</p> <p>X ๕๙๑๒๙๙ Y ๒๑๙๐๙๐๓</p>	<p>เห็ดโคน</p> <p>พบเห็ดโคนจำนวน ๕ ดอก ขึ้นอยู่บริเวณริมทางเดินลาดตระเวน ลักษณะป่าเบญจพรรณ</p>	
<p>วันที่ ๗-๑๐ มิถุนายน ๒๕๖๗</p> <p>หน่วยพิทักษ์ที่ ๒ (ห้วยพญาเก๊า)</p> <p>X ๕๙๑๓๘๘ Y ๒๑๘๙๕๐๐</p>	<p>เห็ดโคน</p> <p>พบเห็ดโคนจำนวน ๑๔ ดอก ใบดอกเริ่มจะเลอะแล้ว น่าจะขึ้นมาแล้วประมาณ ๒ วันที่ผ่านมา ขึ้นอยู่บริเวณริมทางเดินลาดตระเวน ลักษณะป่าเบญจพรรณ</p>	



สรุปผลงานลาดตระเวน  
อุทยานแห่งชาติแม่ปืม  
ประจำเดือน มิถุนายน ๒๕๖๗

สรุปผลการดำเนินงาน

จากผลการดำเนินงานข้างต้นสามารถสรุปผลได้ดังนี้

๑. ในพื้นที่อุทยานแห่งชาติแม่ปืมยังคงมีการคุกคามจากการลักลอบหาของป่า และล่าสัตว์ป่าในพื้นที่เขตธรรมชาติสันโดษ ตามมาตรา ๕๖ อยู่จากการพบร่องรอยการทิ้งขวดเครื่องดื่มชูกำลัง และขยะอื่นๆ

ปัญหาและอุปสรรค

๑. เครื่อง GPS ค่อนข้างเก่าจึงทำให้มีปัญหาในการรับสัญญาณจากดาวเทียมทำให้เส้นทางการลาดตระเวนบางส่วนกระโดดและไม่ต่อเนื่องกัน บางเส้นไฟล์ก็เสียหายใช้งานไม่ได้
๒. เข้าสู่ในช่วงฤดูฝนส่วนใหญ่จะพบปัญหาที่เกิดจากแมลงมีพิษต่างๆ เช่น มด ยุง ตัวต่อหัวเสื่อ แตน เป็นต้น

ข้อเสนอแนะ

๑. อยากให้เพิ่มเครื่องมือที่ใช้ในการปฏิบัติงานลาดตระเวนเชิงคุณภาพ เช่น GPS และกล้องถ่ายรูปดิจิทัล เพราะเครื่องมือเหล่านี้ส่วนใหญ่ที่ใช้กันอยู่ค่อนข้างค่อนข้างเก่าและมีปัญหา บางส่วนก็ชำรุดเสียหาย เนื่องจากการใช้งานมานาน

แผนการลาดตระเวนในเดือนต่อไป

๑. เจ้าหน้าที่ผู้เกี่ยวข้องได้มีการประชุมวางแผนการเดินลาดตระเวนในพื้นที่เสี่ยงในวันที่ ๓๐ มิถุนายน ๒๕๖๗

(ลงชื่อ)

ผู้จัดทำรายงาน

(นายสุมิตร สุธรรม)

วันที่ ๕ กรกฎาคม ๒๕๖๗

(ลงชื่อ)

ผู้ตรวจรายงาน

(นายวุฒิพงษ์ ดงคำฟู)

หัวหน้าอุทยานแห่งชาติแม่ปืม

วันที่ ๕ กรกฎาคม ๒๕๖๗