



รายงานลาดตระเวนเชิงคุณภาพในพื้นที่อนุรักษ์

อุทยานแห่งชาติภูซาง
Phu Sang National Park

ประจำเดือน เมษายน ๒๕๖๗



รายงานผลการลาดตระเวน อุทยานแห่งชาติภูซาง ประจำเดือน เมษายน ๒๕๖๗

จำนวนชุดลาดตระเวน ๔ ชุด จำนวนครั้งในการลาดตระเวน ๒๙ ครั้ง จำนวนวันในการลาดตระเวน ๗๓ วัน
รวมระยะทางในการลาดตระเวนทั้งหมด ๒,๖๔๒.๓๑ กิโลเมตร

ทีมที่	ชื่อชุดลาดตระเวน	ระหว่างวันที่	จำนวนครั้ง	จำนวนวัน	ระยะทางการลาดตระเวน (กม.)			
					เดินเท้า	รถยนต์	ทางน้ำ	อากาศ
๑	Phusang๑๐๐		๙	๒๑	๑๐	๕๒๑	๐	๐
๒	Phusang๒๐๐		๖	๒๐	๒๘	๑,๐๐๒	๐	๐
๓	Phusang๓๐๐		๗	๑๖	๗	๖๒๘	๐	๐
๔	Phusang๔๐๐		๗	๑๖	๑๕	๔๓๑	๐	๐
ผลรวม			๒๙	๗๓	๖๑	๒,๕๘๒	๐	๐

กราฟแสดงจำนวนวัน และระยะทางในการลาดตระเวน

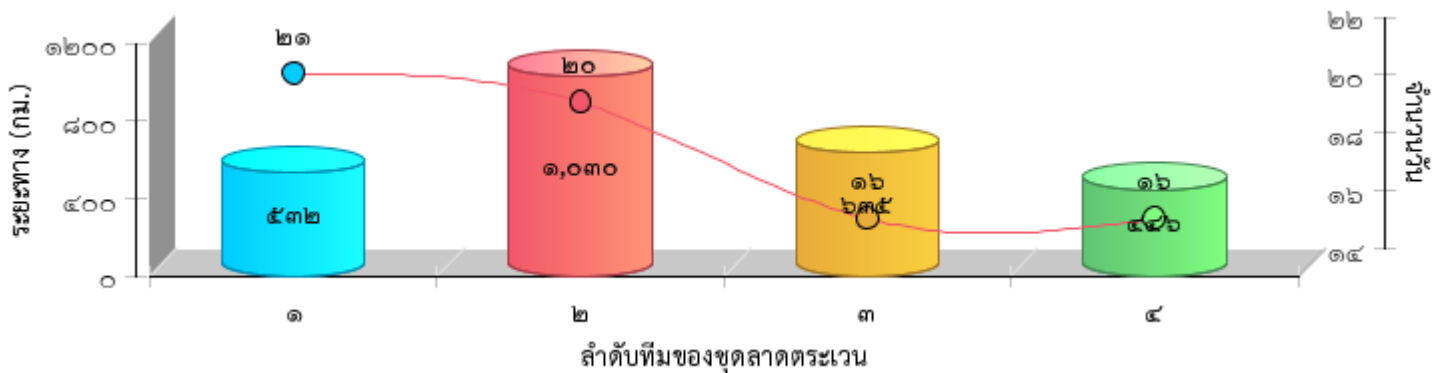



แผนที่แสดงความเข้มข้นของการลาดตระเวน
อุทยานแห่งชาติภูซาง
ประจำเดือน เมษายน ๒๕๖๗

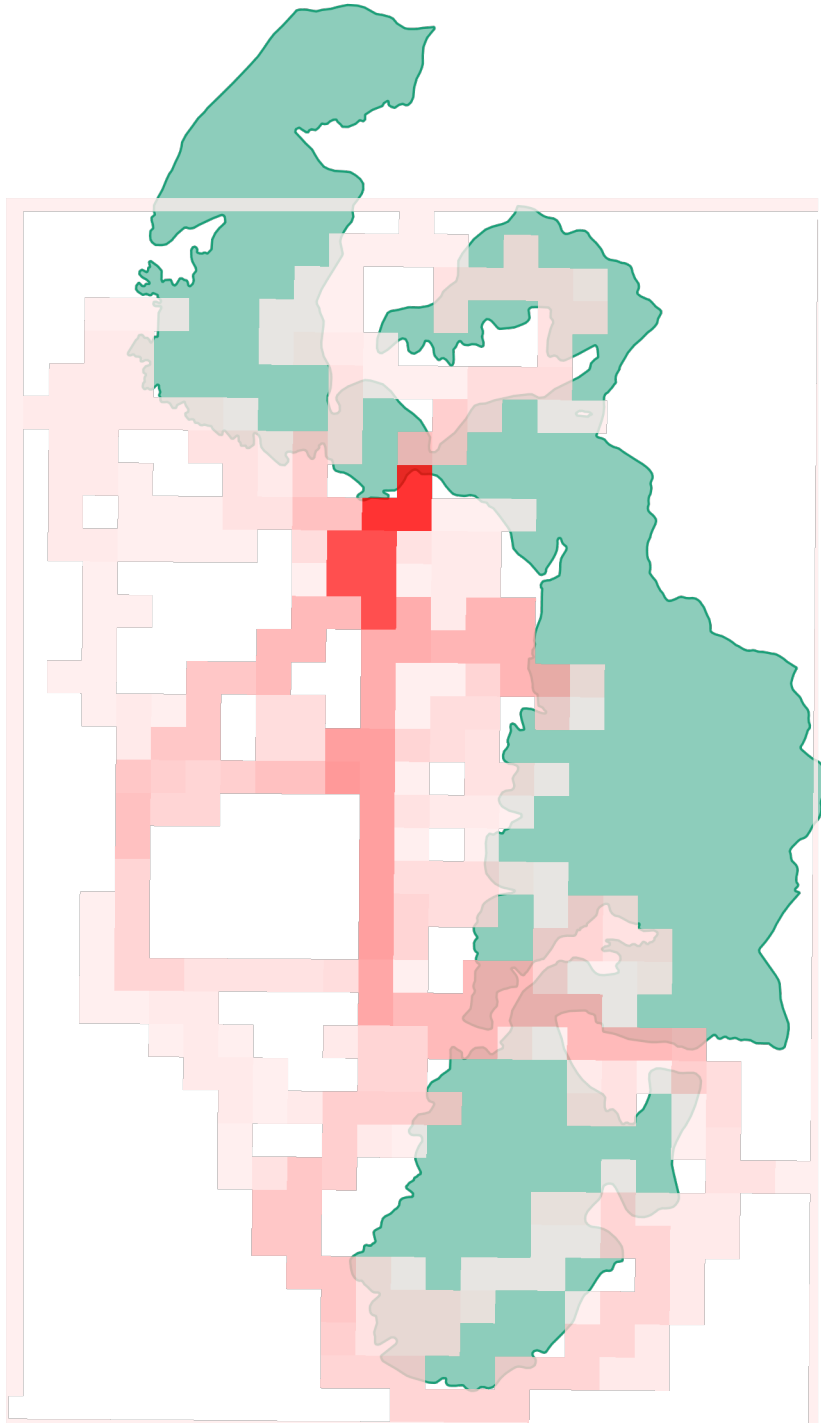



แผนที่แสดงเส้นทางการลาดตระเวน
อุทยานแห่งชาติภูซาง
ประจำเดือน เมษายน ๒๕๖๗

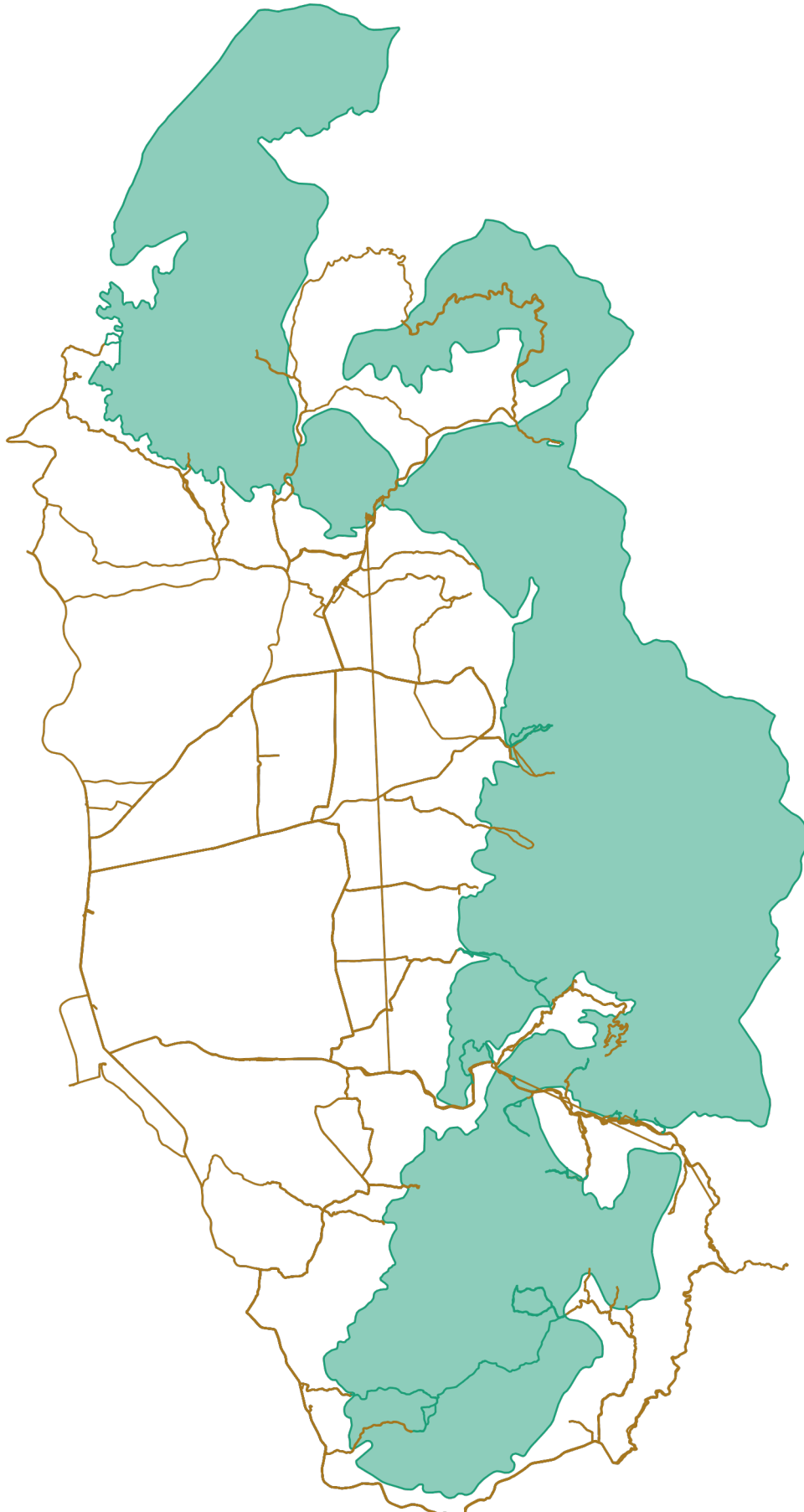



แผนที่แสดงการกระจายของสัตว์ป่า
อุทยานแห่งชาติภูซาง
ประจำเดือน เมษายน ๒๕๖๗



อีเห็น



นาก



นกยูง



ไก่ป่า



.....
.....

ลิง



หมาป่า



หมูป่า



เก้ง



.....
.....

.....
.....

.....
.....

.....
.....



แผนที่แสดงการกระจายของสัตว์ป่า
อุทยานแห่งชาติภูซาง
ประจำเดือน เมษายน ๒๕๖๗



.....

.....

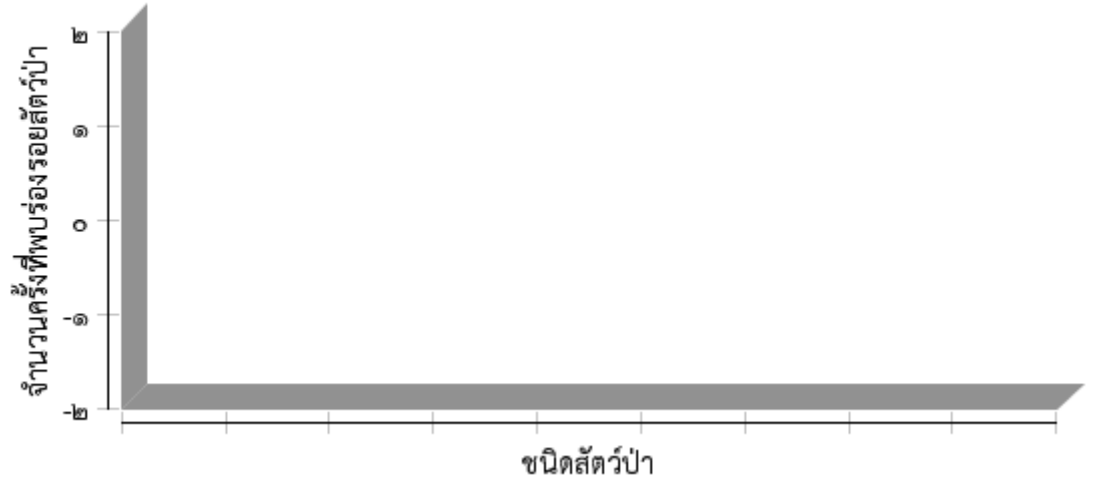



ตารางสรุปการพบปัจจัยคุกคาม
อุทยานแห่งชาติภูซาง
ประจำเดือน เมษายน ๒๕๖๗



ปัจจัยคุกคาม	ชุดลาดตระเวน	พิกัด X	พิกัด Y	รายละเอียดของปัจจัยคุกคาม	การจัดการ	สถานที่
การบุกรุกแผ้วถาง	Phusang๒๐๐	๖๔๘๔๒๒	๒๑๖๑๕๘๔	ปลูกเพื่อล่อสัตว์		ในพื้นที่
ไฟฟ้า/เผาป่า	Phusang๒๐๐	๖๔๘๒๒๕	๒๑๕๒๑๘๘	ตรวจสอบไฟฟ้า		ในพื้นที่
		๖๔๘๓๒๙	๒๑๕๗๒๙๒	ดับไฟ		ในพื้นที่
		๖๔๙๒๘๙	๒๑๕๖๑๔๗	ดับไฟและทำแนวกันไฟ		ในพื้นที่
		๖๕๐๑๒๔	๒๑๕๘๙๙๗	ทำแนวดับไฟ		ในพื้นที่
		๖๕๑๓๕๒	๒๑๖๐๒๖๒	ตรวจสอบไฟฟ้า		ในพื้นที่



การกระจายของปัจจัยคุกคาม อุทยานแห่งชาติภูซาง ประจำเดือน เมษายน ๒๕๖๗



การบุกรุกแผ้วถาง



การล่า



การจับสัตว์น้ำ



การทำไม้



การเลี้ยงปศุสัตว์



ไฟป่า



การเก็บหาของป่า

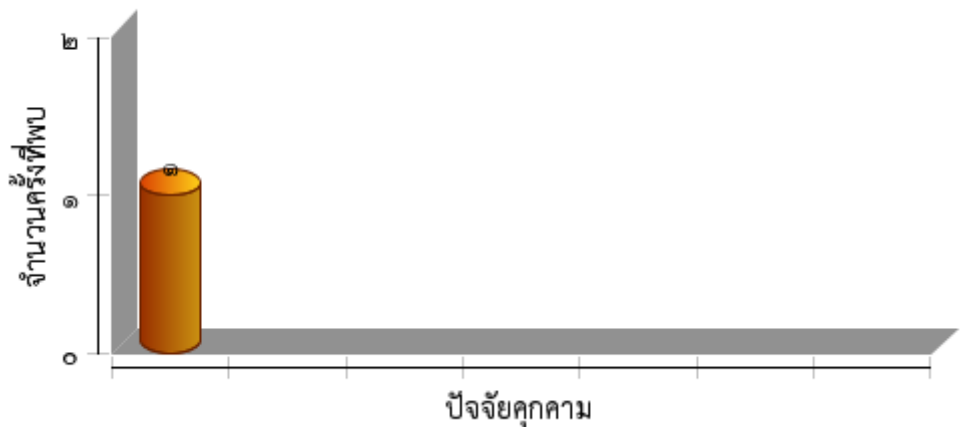



แผนที่การกระจายของปัจจัยนิเวศ
อุทยานแห่งชาติภูซาง
ประจำเดือน เมษายน ๒๕๖๗



ต้นไทร/ไม้ผลที่เป็นอาหารสัตว์ป่า

โป่งดิน/โป่งน้ำ



ต้นไม้

แหล่งน้ำ/ตาน้ำ





ตารางสรุปการพบปัจจัยนิเวศ
อุทยานแห่งชาติภูซาง
ประจำเดือน เมษายน ๒๕๖๗



ปัจจัยนิเวศ	พิกัด X	พิกัด Y	รายละเอียดปัจจัยนิเวศ	สถานะ
-------------	---------	---------	-----------------------	-------

--	--	--	--	--



ประมวลภาพการลาดตระเวน
อุทยานแห่งชาติภูซาง
ประจำเดือน เมษายน ๒๕๖๗



วันที่/ชุดลาดตระเวน/พิกัด	รายละเอียดภาพ	ภาพถ่าย
<p>วันที่ ๙ เม.ย ๒๕๖๗ Phusang ๑๐๐ พิกัด ๖๓๗๑๔๑,๒๑๗๙๔๖๓</p>	<p>ได้ลาดตระเวนและได้ เข้าตรวจสอบไฟป่าบริเวณ บ้านม่วง ต.หวาง อ.เทิง จ.เชียงราย เหตุการณ์ปกติ</p>	
<p>วันที่ ๓ เม.ย ๒๕๖๗ Phusang ๒๐๐ พิกัด ๖๔๘๒๒๕,๒๑๕๒๑๘๘</p>	<p>ได้เข้าตรวจสอบไฟป่าพร้อมกับ ชาวบ้านในชุมชน เหตุการณ์ปกติ</p>	
<p>วันที่ ๘ เม.ย ๒๕๖๗ Phusang ๓๐๐ พิกัด ๖๕๙๕๑,๒๑๕๗๖๘๐</p>	<p>ออกลาดตระเวนไฟป่า ไม่พบไฟป่าในบริเวณที่ ทำการลาดตระเวน เหตุการณ์ปกติ</p>	
<p>วันที่ ๒๗ เม.ย ๒๕๖๗ Phusang ๔๐๐ พิกัด ๖๔๘๕๒๘,๒๑๗๘๙๓๕</p>	<p>ได้ทำการลาดตระเวนไฟป่า และไม่พบไฟป่าเหตุการณ์ปกติ</p>	



สรุปผลงานลาดตระเวน
อุทยานแห่งชาติภูซาง
ประจำเดือน เมษายน ๒๕๖๗



สรุปผลการดำเนินงาน

จากผลการดำเนินงานข้างต้นสามารถสรุปผลได้ดังนี้

๑. ในพื้นที่ที่มีการนำปศุสัตว์ในพื้นที่ ต.ตับเต่า อ.เทิงจ.เชียงราย และ ต.ร่มเย็น,แม่ลาว อ.เชียงคำ จ.พะเยา
๒. พบการทำไม้ในพื้นที่ ต.ตับเต่า อ.เทิงจ.เชียงราย,และ ต.ร่มเย็น,แม่ลาว อ.เชียงคำ จ.พะเยา
๓. พบไฟป่าขึ้นในหลายพื้นที่ เช่น ต.เชียงคำ ต.ร่มเย็น ต.แม่ลาว ต.ภูซาง ต.ทุ่งกล้วย ซึ่งอยู่ในพื้นที่ ของ อ.เชียงคำ – ภูซาง
๔.

ปัญหาและอุปสรรค

๑. จำนวนเจ้าหน้าที่ในการลาดตระเวนมีจำนวนน้อยเมื่อเทียบกับขนาดพื้นที่
๒. เนื่องจากใกล้เข้าฤดูหนาวเจ้าหน้าที่ลาดตระเวนยังขาดอุปกรณ์กันหนาว ซึ่งในพื้นที่การลาดตระเวนมีอุณหภูมิต่ำสุดเฉลี่ยประมาณ ๑๐ องศาเซลเซียส
๓. *ขาดกล้องมองกลางคืนในการลาดตระเวน
๔. ในช่วงฤดู ฝนและแล้ง เจ้าหน้าที่ยังขาดผ้าฟลายชีท สำหรับกันฝน และ ถุงน้ำ ในฤดูแล้ง เป็นต้น
๕. เจ้าหน้าที่ยังขาดอุปกรณ์ในการดำรงชีพ เช่น หม้อสนาม แก๊สและหัวแก๊ส
๖.

ข้อเสนอแนะ

๑. อยากให้มีการเพิ่มจำนวนเจ้าหน้าที่ให้มากขึ้น
๒. เพิ่มความมั่นคงของเจ้าหน้าที่ผู้ปฏิบัติงาน โดยเฉพาะอย่างยิ่งในพนักงานจ้างเหมา
๓. อยากให้ชุดที่เดินลาดตระเวนSMARTหรือเดินลาดตระเวนบริเวณป่า มีอุปกรณ์ที่จำเป็นในช่วงฤดูนั้นๆ เป็นต้น
๔. อยากให้เพิ่มสวัสดิการ ให้กับเจ้าหน้าที่ ที่ต้องเข้าไปเสี่ยงในพื้นที่เสี่ยงภัย เช่น เขตชายแดน หรือ เจ้าหน้าที่ ที่เข้าไปดับไฟป่า

แผนการลาดตระเวนในเดือนต่อไป

๑. เข้าติดตามปลักตันปศุสัตว์ และปางพัก ในพื้นที่ ต.ตับเต่า อ.เทิง จ.เชียงราย
๒. .เผ่าระวังการลักลอบทำไม้ ในพื้นที่ ต.ตับเต่า อ.เทิง จ.เชียงราย
๓. เผ่าระวังไฟป่า ในเขตพื้นที่ อช และร่วมมือกับชุมชนในการเผ่าระวังไฟป่า

(ลงชื่อ) ผู้จัดทำรายงาน

(นายเสฐชัช คำอ้าย)

วันที่ ๑๓ พฤศจิกายน ๒๕๖๒

(ลงชื่อ) ผู้จัดตรวจรายงาน

(นายบัณฑิต สมสุวรรณ)

หัวหน้าอุทยานแห่งชาติภูซาง

วันที่ ๑๓ พฤศจิกายน ๒๕๖๒