



รายงานลาดตระเวนเชิงคุณภาพในพื้นที่อนุรักษ์

**อุทยานแห่งชาติขุนแจ
Khan Chae National Park**

ประจำเดือน มิถุนายน 2567



รายงานผลการลาดตระเวน อุทยานแห่งชาติ ขุนแจ



ประจำเดือน มิถุนายน 2567

จำนวนชุดลาดตระเวน 5 ชุด จำนวนครั้งในการลาดตระเวน 36 ครั้ง จำนวนวันในการลาดตระเวน 106 วัน

รวมระยะทางในการลาดตระเวนทั้งหมด 1,513.36 กิโลเมตร

ทีม ที่	ชื่อชุดลาด ตระเวน	ระหว่างวันที่	จำนวน ครั้ง	จำนวน วัน	ระยะทางการลาดตระเวน (กม.)			
					เดิน เท้า	รถยนต์	ทาง น้ำ	อากาศ
1	สายตรวจชุด 1		10	24	67	251	0	0
2	สายตรวจชุด 2		7	21	53	179	0	0
3	สายตรวจชุด 3		4	18	99	27	0	0
4	สายตรวจชุด 4		7	21	17	257	0	0
5	สายตรวจชุด 5		8	22	71	494	0	0
ผลรวม			36	106	306	1,208	0	0

กราฟแสดงจำนวนวัน และระยะทางในการลาดตระเวน

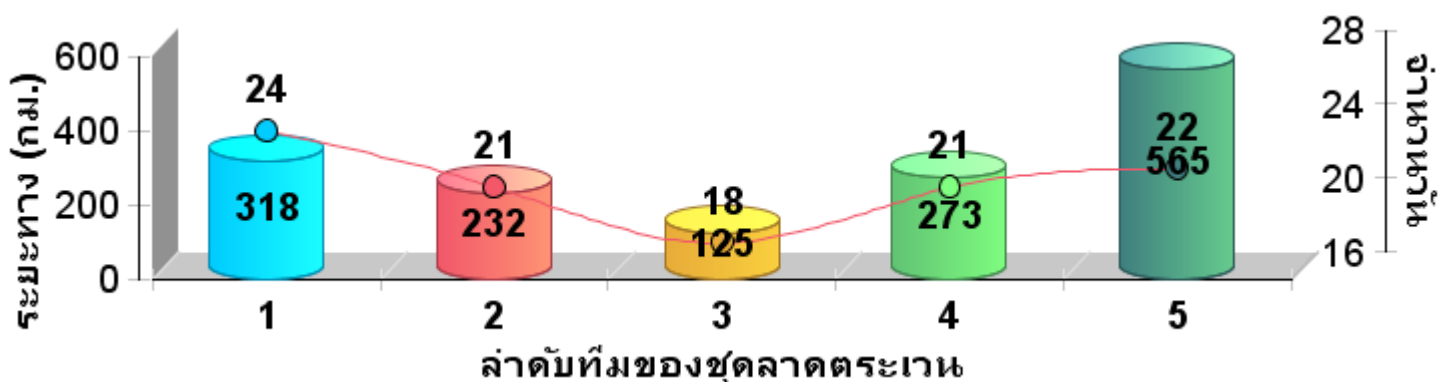

แผนที่แสดงความเข้มข้นของการลาด ตระเวน อุทยานแห่งชาติขุนแจ ประจำเดือน มิถุนายน 2567

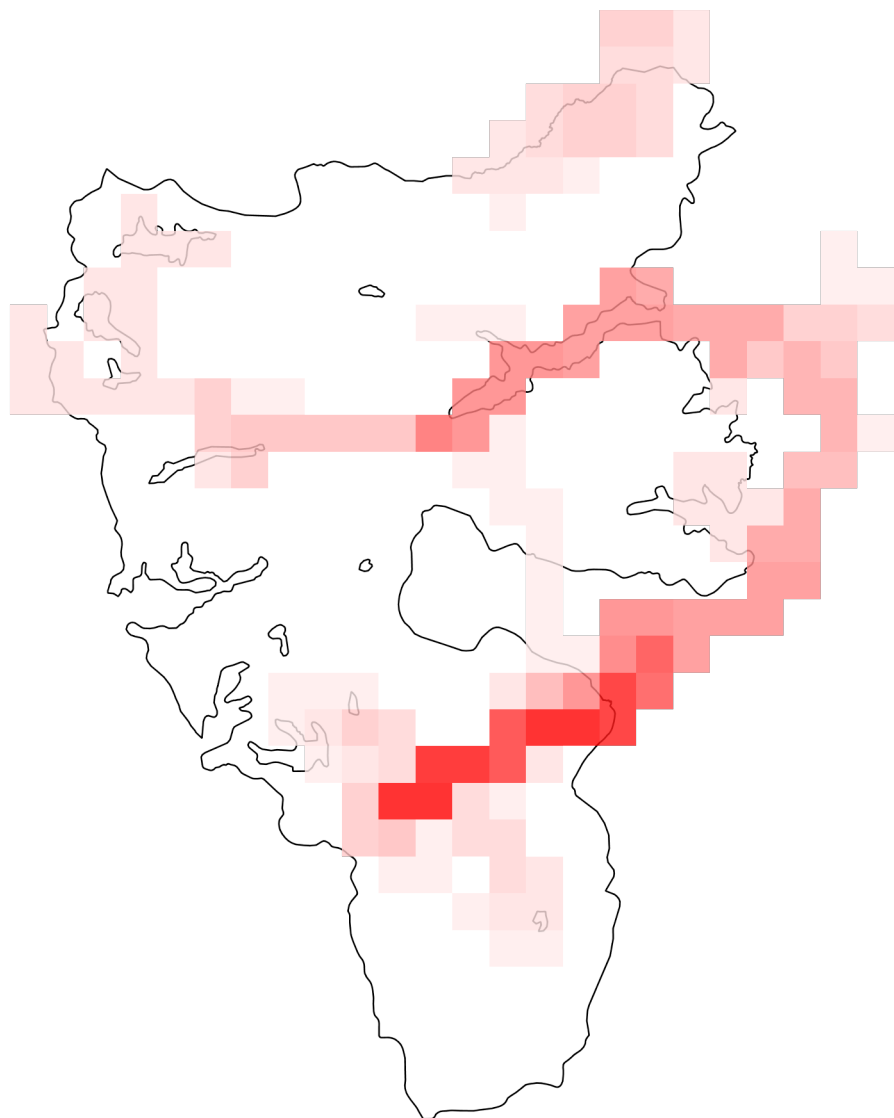



แผนที่แสดงเส้นทางการลาดตระเวน อุทยานแห่งชาติขุนแจ ประจำเดือน มิถุนายน 2567

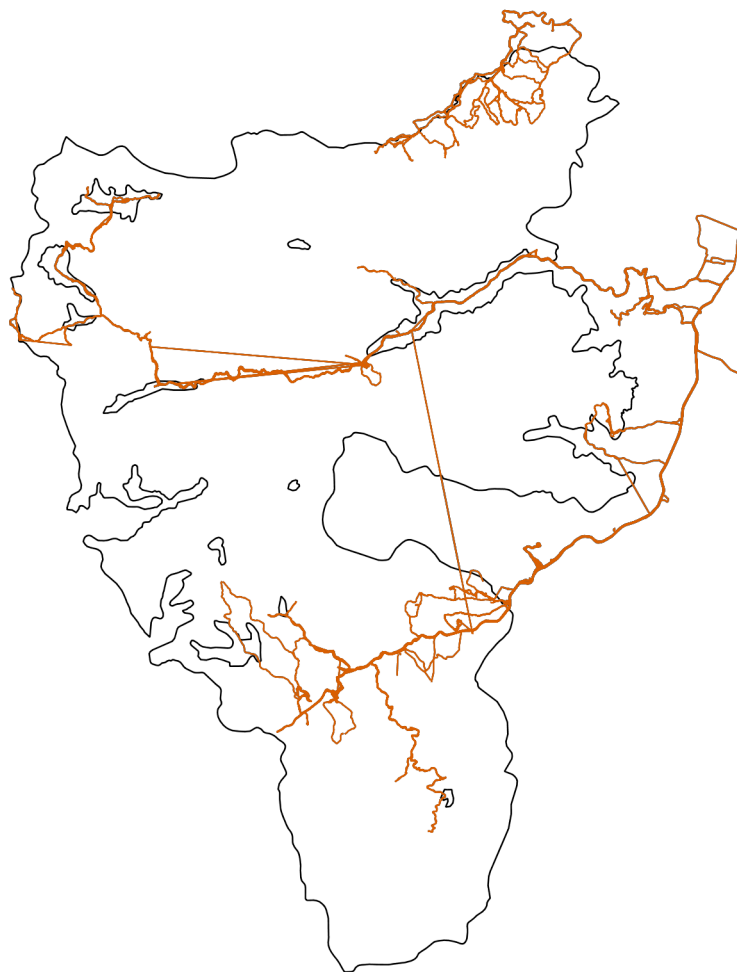



แผนที่แสดงการกระจายของสัตว์ป่า อุทยานแห่งชาติขุนแจ ประจำเดือน มิถุนายน พ.ศ. 2567



หมีป่า



ไก่ฟ้าหลังขาว



หมีควาย



เต่าปูลู



หมาใน



ชะนี



อีเห็น



แก้ง



แมวดาว

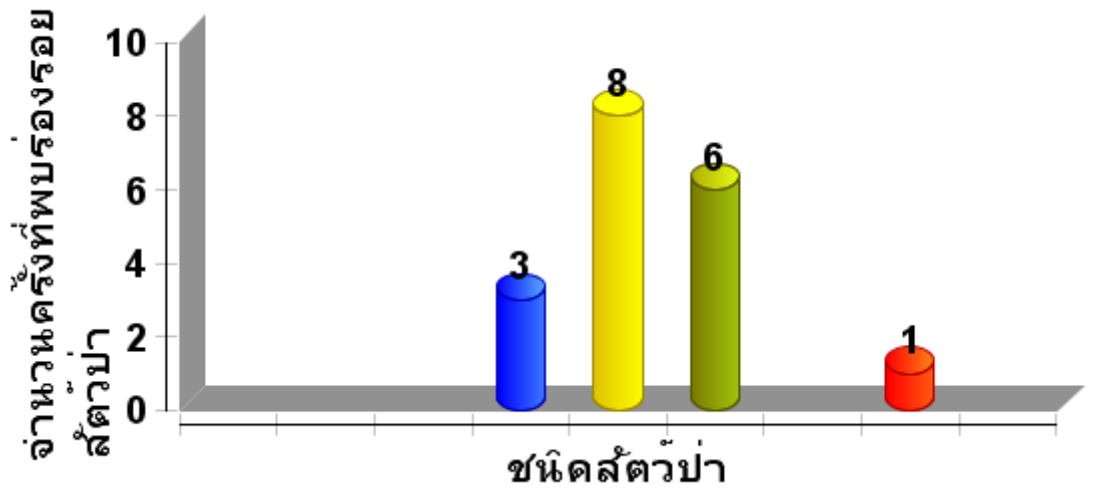



ตารางสรุปการพบปัจจัยคุกคาม อุทยานแห่งชาติขุนแจ ประจำเดือน มิถุนายน 2567



ปัจจัย คุกคาม	ชุดลาด ตระเวน	พิกัด X	พิกัด Y	รายละเอียดของปัจจัย คุกคาม	การ จัดการ	สถาน ที่
การล่า	สายตรวจชุด 4	544422	2112212	พบห้างบนต้นไม้ ลักษณะ เก่า	ทำลาย	ใน พื้นที่
		544592	2112602	พบปลอกกระสุนปืน ลูกซอง จำนวน 1 ปลอก ลักษณะเก่า	ทำลาย	ใน พื้นที่
การล่า	สายตรวจชุด 2	545823	2111637	พบทอยติดกับต้นก่อ ความสูง 15 เมตร ลักษณะ เก่า	ทำลาย	ใน พื้นที่



การกระจายของปัจจัยคุกคาม อุทยานแห่งชาติขุนแจ



การบุกรุกแผ้วถาง



การล่า



การจับสัตว์น้ำ



การทำไม้



การเลี้ยงปศุสัตว์



อื่นๆ



การเก็บหาของป่า

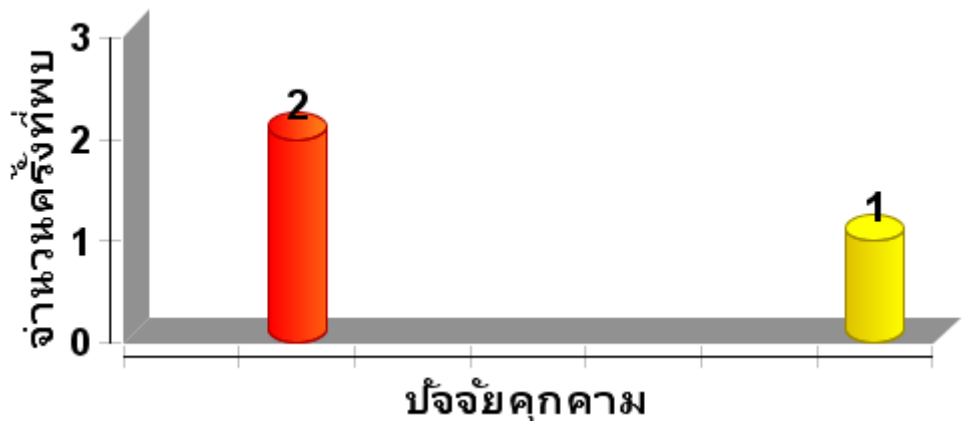



**แผนที่การกระจายของปัจจัยนิเวศ
อุทยานแห่งชาติขุนแจ
ระหว่างวันที่ 1 มิถุนายน พ.ศ. 2567 ถึง
30 มิถุนายน พ.ศ. 2567**



ต้นไทร/ไม้ผลที่เป็นอาหารสัตว์ป่า

โปงดิน/โปงน้ำ



รังผึ้ง

แหล่งน้ำ/ตาน้ำ



**แผนที่การกระจายของปัจจัยนิเวศ
อุทยานแห่งชาติขุนแจ
ระหว่างวันที่ 1 มิถุนายน พ.ศ. 2567 ถึง
30 มิถุนายน พ.ศ. 2567**





**ประมวลภาพการลาดตระเวน
อุทยานแห่งชาติขุนแจ
ระหว่างวันที่ 1 มิถุนายน พ.ศ. 2567 ถึง
30 มิถุนายน พ.ศ. 2567**

<u>วันที่/ชุดลาด ตระเวน/พิกัด</u>	<u>รายละเอียดภาพ</u>	<u>ภาพถ่าย</u>
วันที่ 04 มิถุนายน 2567 ชื่อชุดลาดตระเวน สายตรวจชุด1 พิกัด 545100 , 2112456	ร่องรอย พบขี้เ็น 1 กอง สภาพใหม่	The resource of this report item is not reachable.
วันที่ 04 มิถุนายน 2567 ชื่อชุดลาดตระเวน สายตรวจชุด1 พิกัด 545632 , 2112562	ร่องรอย พบรอยเท้าหมูป่า กว้าง 5 ซม. ยาว 6 ซม. สภาพเก่า	The resource of this report item is not reachable.
วันที่ 04 มิถุนายน 2567 ชื่อชุดลาดตระเวน สายตรวจชุด1 พิกัด 545571 , 2112723	ต้นไม้ พบต้นประดู่ จำนวน 1 ต้น เส้นรอบ วงค์ 178 ซม ความสูงถึงเรือนยอด 3000 ซม.	The resource of this report item is not reachable.
วันที่ 04 มิถุนายน 2567 ชื่อชุดลาดตระเวน สายตรวจชุด1 พิกัด 544345 , 2112298	ร่องรอย พบรอยเท้าแก้ง กว้าง 3 ซม. ยาว 4 ซม.สภาพเก่า	The resource of this report item is not reachable.



**ประมวลภาพการลาดตระเวน
อุทยานแห่งชาติขุนแจ
ระหว่างวันที่ 1 มิถุนายน พ.ศ. 2567 ถึง
30 มิถุนายน พ.ศ. 2567**

<u>วันที่/ชุดลาด ตระเวน/พิกัด</u>	<u>รายละเอียดภาพ</u>	<u>ภาพถ่าย</u>
วันที่ 03 มิถุนายน 2567 ชื่อชุดลาดตระเวน สายตรวจชุด2 พิกัด 545905 , 2112631	ร่องรอย ไต่ยีนเสียงไก่อป่า	The resource of this report item is not reachable.
วันที่ 27 มิถุนายน 2567 ชื่อชุดลาดตระเวน สายตรวจชุด3 พิกัด 546532 , 2127633	ร่องรอย พบรอยตีนหมาป่า ความยาว 7 ซม. ความกว้าง 6 ซม. ร่องรอยเก่า	The resource of this report item is not reachable.
วันที่ 26 มิถุนายน 2567 ชื่อชุดลาดตระเวน สายตรวจชุด3 พิกัด 547257 , 2127130	ต้นไม้ พบต้นเต็ง จำนวน 1 ต้น ความสูง 20 เมตร เส้นรอบวง 168 ซม.	The resource of this report item is not reachable.
วันที่ 13 มิถุนายน 2567 ชื่อชุดลาดตระเวน สายตรวจชุด4 พิกัด 550332 , 2118183	ต้นไม้ พบต้นประดู่ป่า จำนวน 1 ต้น เส้นรอบ วงค์ 129 ซม. สูง 20 เมตร	The resource of this report item is not reachable.



**ประมวลภาพการลาดตระเวน
อุทยานแห่งชาติขุนแจ
ระหว่างวันที่ 1 มิถุนายน พ.ศ. 2567 ถึง
30 มิถุนายน พ.ศ. 2567**

<u>วันที่/ชุดลาด ตระเวน/พิกัด</u>	<u>รายละเอียดภาพ</u>	<u>ภาพถ่าย</u>
วันที่ 23 มิถุนายน 2567 ชื่อชุดลาดตระเวน สายตรวจชุด4 พิกัด 546158 , 2112444	ต้นไม้ พบต้นรัง จำนวน 1 ต้น เส้นรอบวงค 205 ซม. สูง 30 เมตร	The resource of this report item is not reachable.
วันที่ 23 มิถุนายน 2567 ชื่อชุดลาดตระเวน สายตรวจชุด4 พิกัด 544592 , 2112602	อาวุธและ อุปกรณ์การกระ ทำผิด พบปลอกกระสุนปืนลูกซอง จำนวน 1 ปลอก ลักษณะเก่า	The resource of this report item is not reachable.
วันที่ 22 มิถุนายน 2567 ชื่อชุดลาดตระเวน สายตรวจชุด4 พิกัด 544483 , 2112010	ร่องรอย พบขี้เีเห็น 1 กอง สภาพเก่า และพบ เศษขนหนูอยู่ในกองมูล	The resource of this report item is not reachable.
วันที่ 22 มิถุนายน 2567 ชื่อชุดลาดตระเวน สายตรวจชุด4 พิกัด 544422 , 2112212	ปางพัก/ห้าง พบห้างบนต้นไม้ ลักษณะเก่า	The resource of this report item is not reachable.



สรุปผลงานลาดตระเวน อุทยานแห่งชาติขุนแจ ประจำเดือน มิถุนายน 2567



สรุปผลการดำเนินงาน

จากผลการดำเนินงานข้างต้นสามารถสรุปผลได้ดังนี้

1. ในพื้นที่เขตรักษาพันธุ์สัตว์ป่าห้วยขาแข้งยังคงมีการคุกคามจากการลักลอบล่าสัตว์ป่าอยู่พื้นที่บริเวณแนวเขตฯฝั่งขวาที่ติดกับพื้นที่ชุมชน
2. ปัญหาการปล่อยสัตว์เลี้ยงเข้ามาในพื้นที่อนุรักษ์ บริเวณแนวกันชนปัจจุบันมีหนาแน่นมาก
3.
4.

ปัญหาและอุปสรรค

1. จำนวนเจ้าหน้าที่ในการลาดตระเวนมีจำนวนน้อยเมื่อเทียบกับขนาดพื้นที่
2. เนื่องจากช่วงนี้เป็นหน้าฝน ความชื้นสูงมากส่งผลให้อุปกรณ์ที่ใช้งานในภาคสนามเริ่มมีการชำรุด บางชุดเสียหายขณะปฏิบัติหน้าที่ อาทิเช่น GPS และกล้องถ่ายรูป เป็นต้น

ข้อเสนอแนะ

1. อยากให้มีการเพิ่มจำนวนเจ้าหน้าที่ให้มากขึ้น
2. ตั้งจุดสกัดเพิ่มเติมในพื้นที่เสี่ยงต่อการลักลอบเข้ามากระทำผิด
3. เพิ่มความมั่นคงของเจ้าหน้าที่ผู้ปฏิบัติงาน โดยเฉพาะอย่างยิ่งในพนักงานจ้างเหมา

แผนการลาดตระเวนในเดือนต่อไป

1. เจ้าหน้าที่ผู้เกี่ยวข้อง ได้มีการประชุมวางแผนการเดินทางลาดตระเวนในพื้นที่เสี่ยง ในวันที่ 2 พฤศจิกายน 2564

(ลงชื่อ) ผู้จัดทำรายงาน
(นายภูวรัต ไชปัญญา)

วันที่

(ลงชื่อ) ผู้จัดตรวจรายงาน
(นายสุวรรณ อินฝัน)

หัวหน้าอุทยานแห่งชาติขุนแจ

วันที่