



รายงานลาดตระเวนเชิงคุณภาพในพื้นที่อนุรักษ์

**อุทยานแห่งชาติขุนแจ
Khan Chae National Park**

ประจำเดือน มีนาคม 2567



รายงานผลการลาดตระเวน อุทยานแห่งชาติ ขุนแจ ประจำเดือน มีนาคม 2567



จำนวนชุดลาดตระเวน 5 ชุด จำนวนครั้งในการลาดตระเวน 37 ครั้ง จำนวนวันในการลาดตระเวน 107 วัน

รวมระยะทางในการลาดตระเวนทั้งหมด 2,220.82 กิโลเมตร

ทีมที่	ชื่อชุดลาดตระเวน	ระหว่างวันที่	จำนวนครั้ง	จำนวนวัน	ระยะทางการลาดตระเวน (กม.)			
					เดินเท้า	รถยนต์	ทางน้ำ	อากาศ
1	สายตรวจชุด 1		8	22	13	529	0	0
2	สายตรวจชุด 2		7	21	22	403	0	0
3	สายตรวจชุด 3		6	20	10	333	0	0
4	สายตรวจชุด 4		8	22	14	386	0	0
5	สายตรวจชุด 5		8	22	0	510	0	0
ผลรวม			37	107	59	2,162	0	0

กราฟแสดงจำนวนวัน และระยะทางในการลาดตระเวน

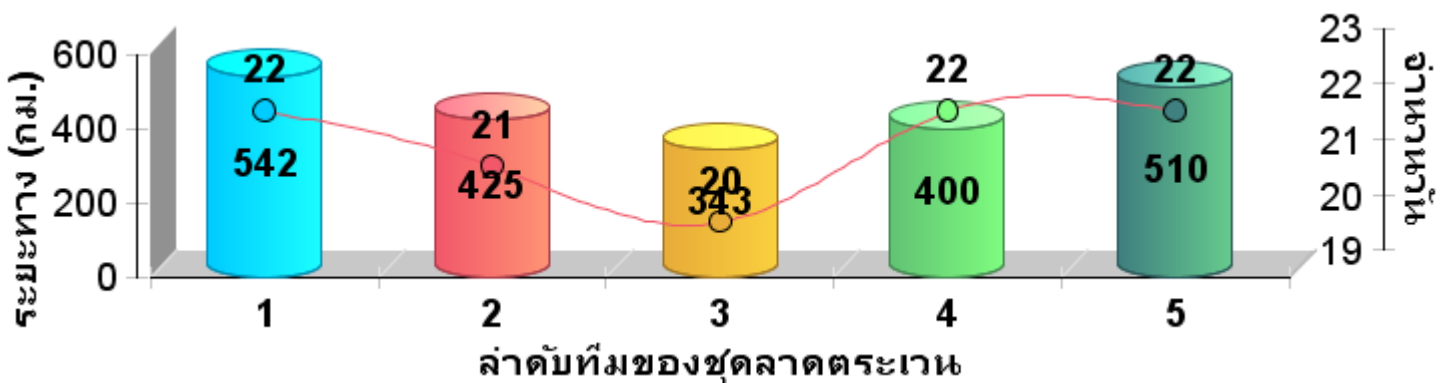

แผนที่แสดงความเข้มข้นของการลาด ตระเวน อุทยานแห่งชาติขุนแจ ประจำเดือน มีนาคม 2567

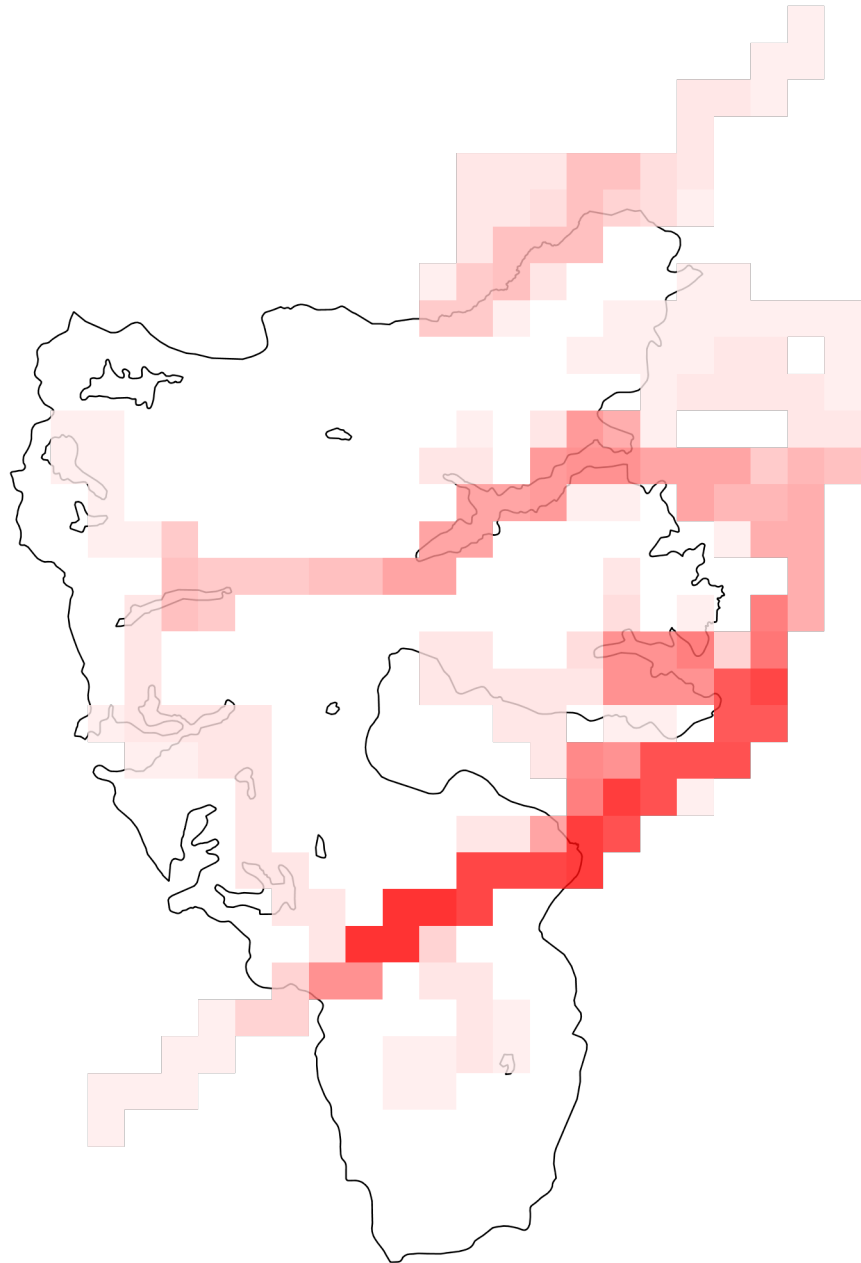

**แผนที่แสดงความเข้มข้นของการลาด
ตระเวน
อุทยานแห่งชาติขุนแจ
ประจำเดือน มีนาคม 2567**





แผนที่แสดงเส้นทางการลาดตระเวน อุทยานแห่งชาติขุนแจ ประจำเดือน มีนาคม 2567

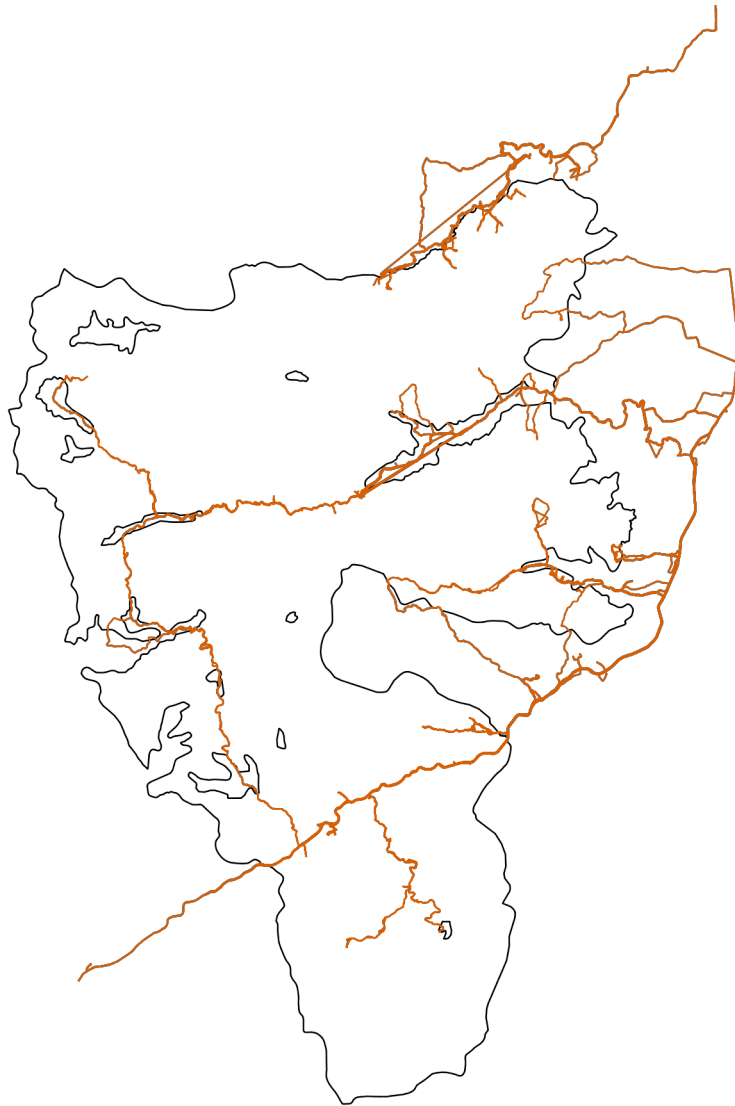



แผนที่แสดงการกระจายของสัตว์ป่า อุทยานแห่งชาติขุนแจ ประจำเดือน มีนาคม พ.ศ. 2567



หมีป่า

ไก่ฟ้าหลังขาว

หมีควาย

เต่าปูลู



หมาใน

ชะนี

อีเห็น

แก้ง



แมวดาว

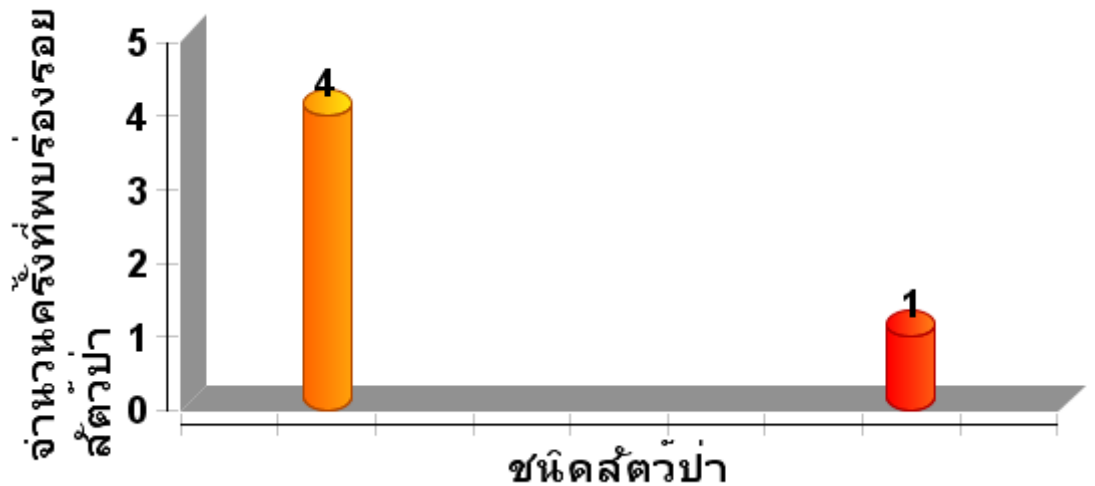



ตารางสรุปการพบปัจจัยคุกคาม อุทยานแห่งชาติขุนแจ ประจำเดือน มีนาคม 2567



ปัจจัย คุกคาม	ชุดลาด ตระเวน	พิกัด X	พิกัด Y	รายละเอียดของปัจจัย คุกคาม	การ จัดการ	สถาน ที่
เก็บหา ของป่า	สายตรวจชุด 1	548570	2118972	พบการเกิดไฟป่า 1 จุด บริเวณรอยต่อบ้านทุ่งยาว ม.7 ต.แม่เจดีย์ สามารถ ควบคุมและดับได้ในเวลา 21.22 น.		ใน พื้นที่



การกระจายของปัจจัยคุกคาม อุทยานแห่งชาติขุนแจ



การบุกรุกแผ้วถาง



การล่า



การจับสัตว์น้ำ



การทำไม้



การเลี้ยงปศุสัตว์



อื่นๆ



การเก็บหาของป่า

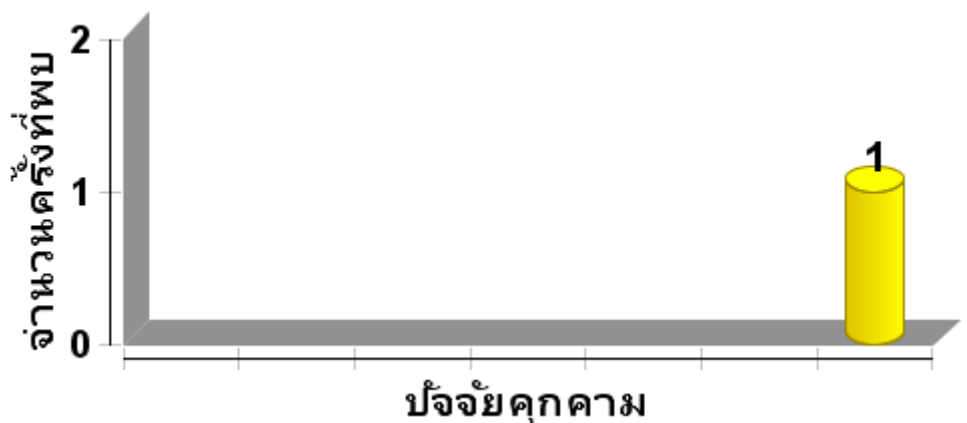



**แผนที่การกระจายของปัจจัยนิเวศ
อุทยานแห่งชาติขุนแจ
ระหว่างวันที่ 1 มีนาคม พ.ศ. 2567 ถึง 31
มีนาคม พ.ศ. 2567**



ต้นไทร/ไม้ผลที่เป็นอาหารสัตว์ป่า

โปงดิน/โปงน้ำ

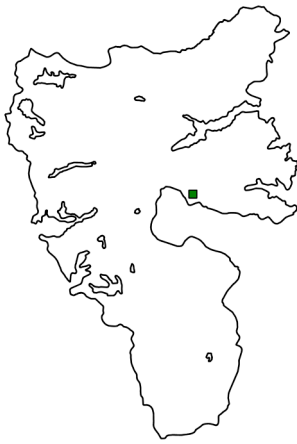

รังผึ้ง

แหล่งน้ำ/ตาน้ำ



**แผนที่การกระจายของปัจจัยนิเวศ
อุทยานแห่งชาติขุนแจ
ระหว่างวันที่ 1 มีนาคม พ.ศ. 2567 ถึง 31
มีนาคม พ.ศ. 2567**





**ตารางสรุปการพบปัจจัยคุกคาม
อุทยานแห่งชาติขุนแจ
ระหว่างวันที่ 1 มีนาคม พ.ศ. 2567 ถึง 31
มีนาคม พ.ศ. 2567**

ปัจจัย นิเวศ	พิกัด X	พิกัด Y	รายละเอียดปัจจัยนิเวศ	สถานะ
พืชอาหาร สัตว์	544321	2117038	พบต้นมะเดื่อ 1 ต้น (มีผลสุก)	สุก



**ประมวลภาพการลาดตระเวน
อุทยานแห่งชาติขุนแจ
ระหว่างวันที่ 1 มีนาคม พ.ศ. 2567 ถึง 31
มีนาคม พ.ศ. 2567**

<u>วันที่/ชุดลาด ตระเวน/พิกัด</u>	<u>รายละเอียดภาพ</u>	<u>ภาพถ่าย</u>



สรุปผลงานลาดตระเวน อุทยานแห่งชาติขุนแจ ประจำเดือน มีนาคม 2567



สรุปผลการดำเนินงาน

จากผลการดำเนินงานข้างต้นสามารถสรุปผลได้ดังนี้

1. ในพื้นที่เขตรักษาพันธุ์สัตว์ป่าห้วยขาแข้งยังคงมีการคุกคามจากการลักลอบล่าสัตว์ป่าอยู่พื้นที่บริเวณแนวเขตฯฝั่งขวาที่ติดกับพื้นที่ชุมชน
2. ปัญหาการปล่อยสัตว์เลี้ยงเข้ามาในพื้นที่อนุรักษ์ บริเวณแนวกันชนปัจจุบันมีหนาแน่นมาก
3.
4.

ปัญหาและอุปสรรค

1. จำนวนเจ้าหน้าที่ในการลาดตระเวนมีจำนวนน้อยเมื่อเทียบกับขนาดพื้นที่
2. เนื่องจากช่วงนี้เป็นหน้าฝน ความชื้นสูงมากส่งผลให้อุปกรณ์ที่ใช้ในงานในภาคสนามเริ่มมีการชำรุด บางชุดเสียหายขณะปฏิบัติหน้าที่ อาทิเช่น GPS และกล้องถ่ายรูป เป็นต้น

ข้อเสนอแนะ

1. อยากให้มีการเพิ่มจำนวนเจ้าหน้าที่ให้มากขึ้น
2. ตั้งจุดสกัดเพิ่มเติมในพื้นที่เสี่ยงต่อการลักลอบเข้ามากระทำผิด
3. เพิ่มความมั่นคงของเจ้าหน้าที่ผู้ปฏิบัติงาน โดยเฉพาะอย่างยิ่งในพนักงานจ้างเหมา

แผนการลาดตระเวนในเดือนต่อไป

1. เจ้าหน้าที่ผู้เกี่ยวข้อง ได้มีการประชุมวางแผนการเดินทางลาดตระเวนในพื้นที่เสี่ยง ในวันที่ 2 พฤศจิกายน 2564

(ลงชื่อ) ผู้จัดทำรายงาน
(นายวุฒิศาสตร์ ราชคม)

วันที่

(ลงชื่อ) ผู้จัดตรวจรายงาน
(นายสุวรรณ อินฝัน)

หัวหน้าอุทยานแห่งชาติขุนแจ

วันที่