



รายงานลาดตระเวนเชิงคุณภาพในพื้นที่อนุรักษ์

เขตรักษาพันธุ์สัตว์ป่าเวียงลอ  
Wianglor Wildlife Sanctuary

ประจำเดือน กรกฎาคม ๒๕๖๗



# รายงานผลการลาดตระเวน เขตรักษาพันธุ์สัตว์ป่าเวียงลอ ประจำเดือน กรกฎาคม ๒๕๖๗



จำนวนชุดลาดตระเวน ๓ ชุด จำนวนครั้งในการลาดตระเวน ๘ ครั้ง จำนวนวันในการลาดตระเวน ๑๔ วัน  
รวมระยะทางในการลาดตระเวนทั้งหมด ๔๑๖.๓๗ กิโลเมตร

ทีมที่	ชื่อชุดลาดตระเวน	ระหว่างวันที่	จำนวนครั้ง	จำนวนวัน	ระยะทางการลาดตระเวน (กม.)			
					เดินเท้า	รถยนต์	ทางน้ำ	อากาศ
๑	สำนักงานเขต		๒	๕	๕๔	๙๒	๐	๐
๒	ห้วยแก่น		๔	๕	๑๗	๑๗๔	๐	๐
๓	แม่ต๋ำ		๒	๔	๘๐	๐	๐	๐
ผลรวม			๘	๑๔	๑๕๐	๒๖๖	๐	๐

กราฟแสดงจำนวนวัน และระยะทางในการลาดตระเวน

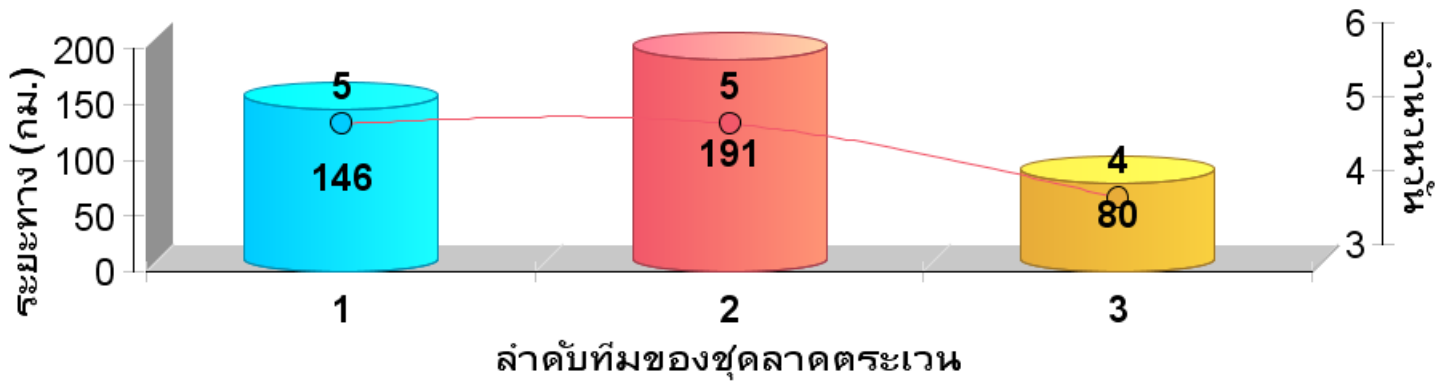



แผนที่แสดงความเข้มข้นของการลาดตระเวน  
เขตรักษาพันธุ์สัตว์ป่าเวียงลอ  
ประจำเดือน กรกฎาคม ๒๕๖๗

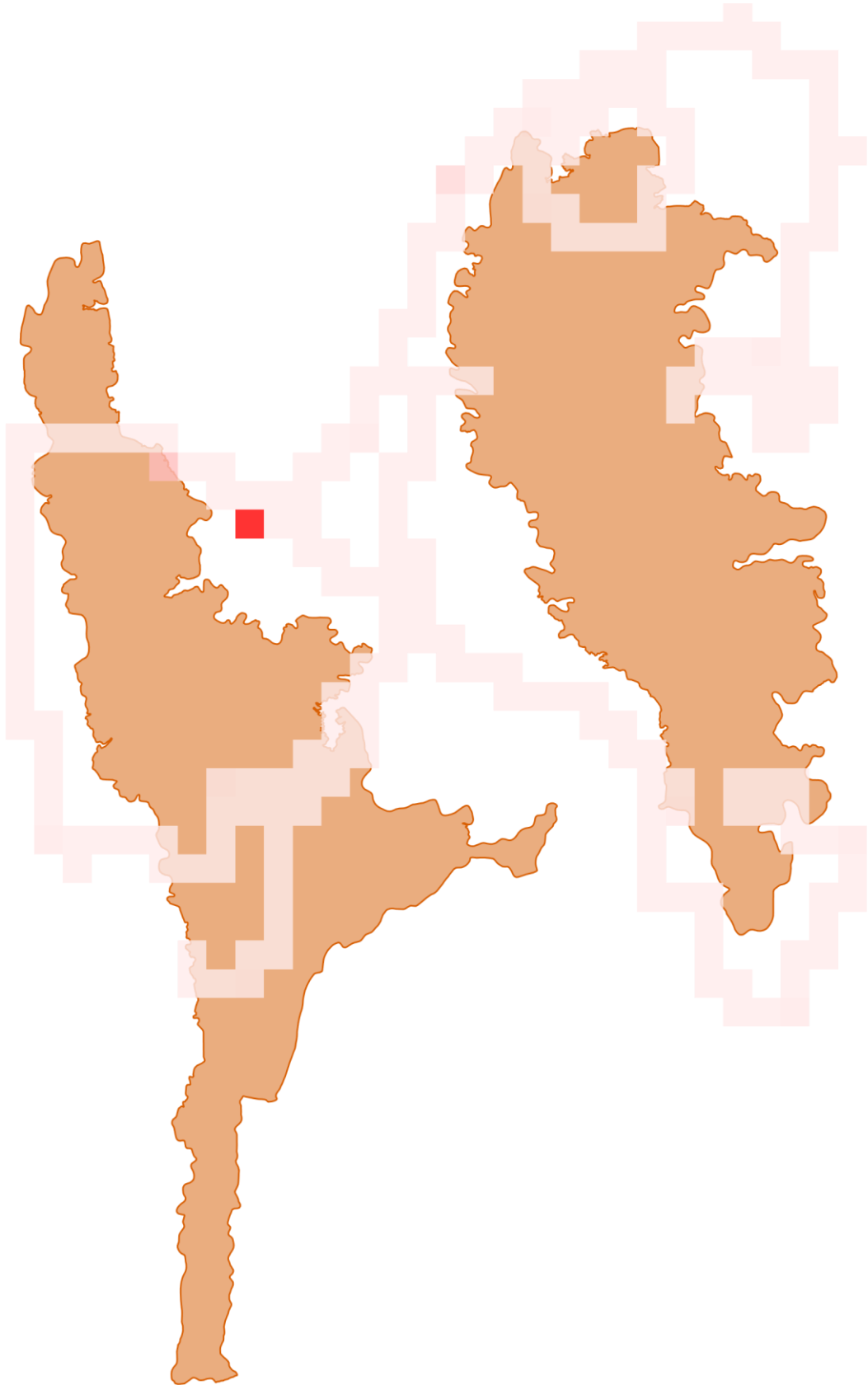



แผนที่แสดงเส้นทางการลาดตระเวน  
เขตรักษาพันธุ์สัตว์ป่าเวียงลอ  
ประจำเดือน กรกฎาคม ๒๕๖๗





แผนที่แสดงการกระจายของสัตว์ป่า  
เขตรักษาพันธุ์สัตว์ป่าเวียงลอ  
ประจำเดือน กรกฎาคม ๒๕๖๗



แก้ง

ชะมดเข็ด

นกยูง

เนื้อทราย



ละองละมั่ง

หมาจิ้งจอก

หมาไน

หมูป่า



อีเห็นข้างลาย

Chart Title

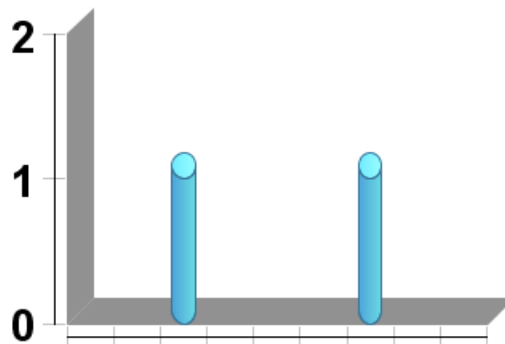

Series 1

ชะมดเข็ด ชะมดเขียง มุสัง



ตารางสรุปการพบปัจจัยคุกคาม  
เขตรักษาพันธุ์สัตว์ป่าเวียงลอ  
ประจำเดือน กรกฎาคม ๒๕๖๗



ปัจจัยคุกคาม	ชุดลาดตระเวน	พิกัด X	พิกัด Y	รายละเอียดของปัจจัยคุกคาม	การจัดการ	สถานที่
การล่า	สำนักงานเขต	๖๑๖๙๖๗	๒๑๒๙๐๐๐	จุดพบภัยคุกคาม ชุ่มดักยิงสัตว์ สภาพเก่า ประมาณ ๒ อาทิตย์	ทำลาย	ในพื้นที่
		๖๓๑๔๖๕	๒๑๔๙๑๔๔	จุดพบห่างดักยิงสัตว์ สภาพเก่า ประมาณ ๒-๓ เดือน	ทำลาย	ในพื้นที่
	แม่ตำ	๖๑๙๐๗๔	๒๑๒๘๓๒๑	จุดพบภัยคุกคาม ที่พักนายพรานบนพื้นดิน	ทำลาย	ในพื้นที่
		๖๓๔๑๓๕	๒๑๒๘๗๐๖	จุดพบภัยคุกคาม ห่างดักยิงสัตว์ สภาพใหม่ ประมาณ ๒ วัน	ทำลาย	ในพื้นที่
ทำไม้	สำนักงานเขต	๖๑๘๑๗๔	๒๑๒๘๘๗๙	จุดพบภัยคุกคาม การเจาะเอาไม้ต้นสนสองใบ สภาพเก่า ประมาณ ๔ อาทิตย์	สังเกตการณ์	ในพื้นที่



# การกระจายของปัจจัยคุกคาม เขตรักษาพันธุ์สัตว์ป่าเวียงลอ ประจำเดือน กรกฎาคม ๒๕๖๗

การบุกรุกแผ้วถาง



การล่า



การจับสัตว์น้ำ



การทำไม้



การเลี้ยงปศุสัตว์



อื่นๆ



การเก็บหาของป่า

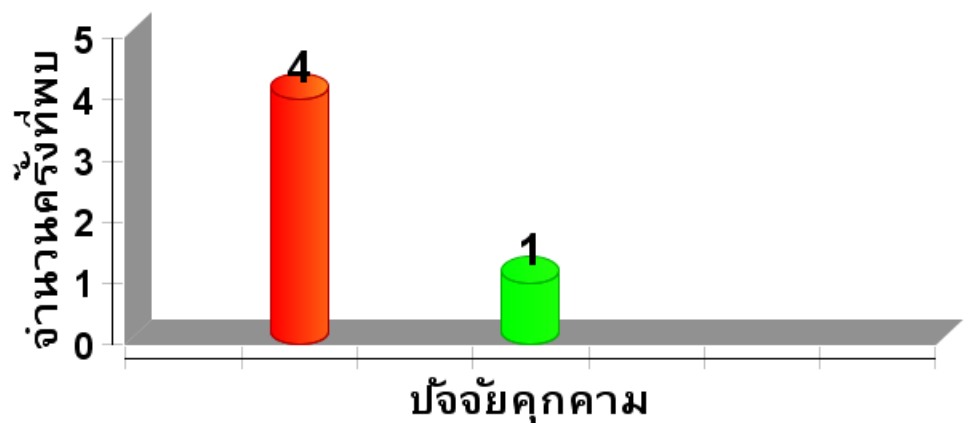



แผนที่การกระจายของปัจจัยนิเวศ  
เขตรักษาพันธุ์สัตว์ป่าเวียงลอ  
ประจำเดือน กรกฎาคม ๒๕๖๗



ต้นไม้/ไม้ผลที่เป็นอาหารสัตว์ป่า

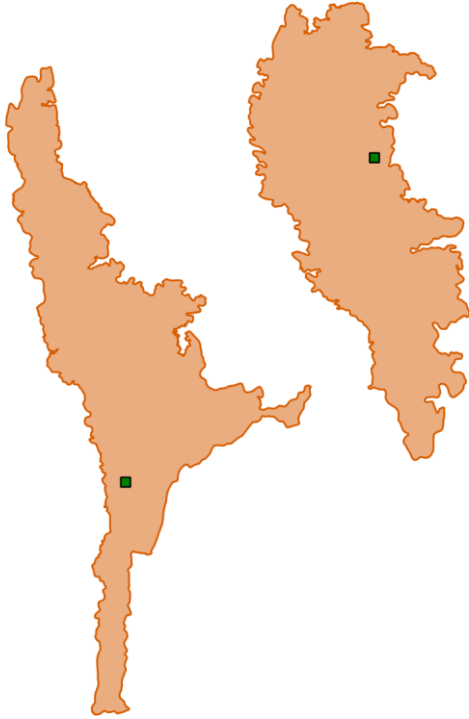

โป่งดิน/โป่งน้ำ



รังผึ้ง



แหล่งน้ำ/ตาน้ำ







# ประมวลภาพการลาดตระเวน เขตรักษาพันธุ์สัตว์ป่าเวียงลอ ประจำเดือน กรกฎาคม ๒๕๖๗



วันที่/ชุดลาดตระเวน/พิกัด	รายละเอียดภาพ	ภาพถ่าย
<p>วันที่ ๒๘ ก.ค. ๒๐๒๔ ชื่อชุดลาดตระเวน ห้วยแก่น พิกัด ๑๒๑๐๕๔ , ๒๑๓๒๐๕๐</p>	<p>เริ่มลาดตระเวนทางรถยนต์บริเวณที่ทำการเขตรักษาพันธุ์สัตว์ป่าเวียงลอ ท้องที่บ้านเข็ญ หมู่ที่ ๔ ตำบลจุน อำเภोजุน จังหวัดพะเยา</p>	
<p>วันที่ ๒๘ ก.ค. ๒๐๒๔ ชื่อชุดลาดตระเวน ห้วยแก่น พิกัด ๑๒๐๐๘๕ , ๒๑๓๐๒๓๔</p>	<p>สิ้นสุดลาดตระเวนบริเวณที่ทำการเขตรักษาพันธุ์สัตว์ป่าเวียงลอ ท้องที่บ้านเข็ญ หมู่ที่ ๔ ตำบลจุน อำเภोजุน จังหวัดพะเยา</p>	
<p>วันที่ ๒๓ ก.ค. ๒๐๒๔ ชื่อชุดลาดตระเวน ห้วยแก่น พิกัด ๑๒๐๐๕๘ , ๒๑๓๐๓๙๘</p>	<p>เริ่มเดินใหม่จากพักรับประทานอาหารกลางวัน</p>	
<p>วันที่ ๒๓ ก.ค. ๒๐๒๔ ชื่อชุดลาดตระเวน ห้วยแก่น พิกัด ๑๒๑๑๑๑ , ๒๑๓๒๐๒๖</p>	<p>สิ้นสุดลาดตระเวนบริเวณที่ทำการเขตรักษาพันธุ์สัตว์ป่าเวียงลอ ท้องที่บ้านเข็ญ หมู่ที่ ๔ ตำบลจุน อำเภोजุน จังหวัดพะเยา</p>	



# ประมวลภาพการลาดตระเวน เขตรักษาพันธุ์สัตว์ป่าเวียงลอ ประจำเดือน กรกฎาคม ๒๕๖๗



วันที่/ชุดลาดตระเวน/พิกัด	รายละเอียดภาพ	ภาพถ่าย
วันที่ ๒๓ ก.ค. ๒๐๒๔ ชื่อชุดลาดตระเวน ห้วยแก่น พิกัด ๑๒๑๑๓๒ , ๒๑๓๒๐๕๗	เริ่มลาดตระเวนทางเท้าบริเวณที่ทำการเขตรักษาพันธุ์ สัตว์ป่าเวียงลอ ท้องที่บ้านเขี้ยะ หมู่ที่ ๔ ตำบลจุน อำเภอจุน จังหวัดพะเยา	
วันที่ ๑๑ ก.ค. ๒๐๒๔ ชื่อชุดลาดตระเวน ห้วยแก่น พิกัด ๑๓๓๔๓๙ , ๒๑๔๔๐๔๐	เปลี่ยนรูปแบบการเดินทาง เป็นทางเท้า	
วันที่ ๑๑ ก.ค. ๒๐๒๔ ชื่อชุดลาดตระเวน ห้วยแก่น พิกัด ๑๓๒๑๐๒ , ๒๑๔๓๗๗๑	เริ่มเดินใหม่จากพักรับประทานอาหารกลางวัน	
วันที่ ๑๑ ก.ค. ๒๐๒๔ ชื่อชุดลาดตระเวน ห้วยแก่น พิกัด ๑๒๑๑๒๗ , ๒๑๓๒๐๖๑	เริ่มลาดตระเวนทางรถยนต์บริเวณที่ทำการเขตรักษา พันธุ์สัตว์ป่าเวียงลอ ท้องที่บ้านเขี้ยะ หมู่ที่ ๔ ตำบลจุน อำเภอจุน จังหวัดพะเยา	



ประมวลภาพการลาดตระเวน  
เขตรักษาพันธุ์สัตว์ป่าเวียงลอ  
ประจำเดือน กรกฎาคม ๒๕๖๗



วันที่/ชุดลาดตระเวน/พิกัด	รายละเอียดภาพ	ภาพถ่าย
<p>วันที่ ๑๒ ก.ค. ๒๐๒๔ ชื่อชุดลาดตระเวน ห้วยแก่น พิกัด ๑๓๒๘๔๕ , ๒๑๔๒๕๒๘</p>	<p>ต้นไม้ จุดพบต้นประดู่ป่า ขนาดความโตที่ความสูงระดับอก ๑๒๐ เซนติเมตร สูง ๑๒ เมตร ลำต้นสมบูรณ์ ไม่มีโรค และแมลง ลักษณะเป็นแม่ไม้ที่ดีและเป็นไม้มีค่าทาง เศรษฐกิจ</p>	
<p>วันที่ ๑๒ ก.ค. ๒๐๒๔ ชื่อชุดลาดตระเวน ห้วยแก่น พิกัด ๑๒๑๑๓๘ , ๒๑๓๒๐๖๙</p>	<p>สิ้นสุดลาดตระเวนบริเวณที่ทำการเขตรักษาพันธุ์สัตว์ป่า เวียงลอ ท้องที่บ้านเข็ญ หมู่ที่ ๔ ตำบลจุน อำเภोजุน จังหวัดพะเยา</p>	
<p>วันที่ ๑๒ ก.ค. ๒๐๒๔ ชื่อชุดลาดตระเวน ห้วยแก่น พิกัด ๑๓๒๒๕๐ , ๒๑๔๒๗๓๕</p>	<p>ตรวจพบทรัพยากรเกิดขึ้นและสามารถทดแทนได้ (เห็ดไคร้)</p>	
<p>วันที่ ๑๒ ก.ค. ๒๐๒๔ ชื่อชุดลาดตระเวน ห้วยแก่น พิกัด ๑๓๓๕๗๐ , ๒๑๔๓๒๘๕</p>	<p>เปลี่ยนรูปแบบการเดินทาง จากทางเท้า เป็นทางรถยนต์</p>	







ประมวลภาพการลาดตระเวน  
เขตรักษาพันธุ์สัตว์ป่าเวียงลอ  
ประจำเดือน กรกฎาคม ๒๕๖๗



วันที่/ชุดลาดตระเวน/พิกัด	รายละเอียดภาพ	ภาพถ่าย
<p>วันที่ ๑๒ ก.ค. ๒๐๒๔</p> <p>ชื่อชุดลาดตระเวน ห้วยแก่น</p> <p>พิกัด ๑๓๒๑๔๕ , ๒๑๔๒๘๓๘</p>	<p>เริ่มเดินใหม่ต่อจากจุดพักค้างแรม</p>	
<p>วันที่ ๒๗ ก.ค. ๒๐๒๔</p> <p>ชื่อชุดลาดตระเวน ห้วยแก่น</p> <p>พิกัด ๑๒๑๑๑๙ , ๒๑๓๒๐๒๕</p>	<p>เริ่มลาดตระเวนทางรถยนต์บริเวณที่ทำการเขตรักษาพันธุ์สัตว์ป่าเวียงลอ ท้องที่บ้านเข็ญ หมู่ที่ ๔ ตำบลจุน อำเภोजุน จังหวัดพะเยา</p>	
<p>วันที่ ๒๗ ก.ค. ๒๐๒๔</p> <p>ชื่อชุดลาดตระเวน ห้วยแก่น</p> <p>พิกัด ๑๒๔๘๔๕ , ๒๑๔๓๔๖๘</p>	<p>เริ่มเดินใหม่จากพักรับประทานอาหารกลางวัน</p>	
<p>วันที่ ๒๗ ก.ค. ๒๐๒๔</p> <p>ชื่อชุดลาดตระเวน ห้วยแก่น</p> <p>พิกัด ๑๒๕๑๔๗ , ๒๑๔๓๒๐๐</p>	<p>เปลี่ยนรูปแบบการเดินทาง เป็นทางเท้า</p>	



ประมวลภาพการลาดตระเวน  
เขตรักษาพันธุ์สัตว์ป่าเวียงลอ  
ประจำเดือน กรกฎาคม ๒๕๖๗

วันที่/ชุดลาดตระเวน/พิกัด	รายละเอียดภาพ	ภาพถ่าย
<p>วันที่ ๒๗ ก.ค. ๒๐๒๔ ชื่อชุดลาดตระเวน ห้วยแก่น พิกัด ๑๒๑๐๕๙ , ๒๑๓๒๐๕๒</p>	<p>สิ้นสุดลาดตระเวนบริเวณที่ทำการเขตรักษาพันธุ์สัตว์ป่า เวียงลอ ท้องที่บ้านเขี้ยะ หมู่ที่ ๔ ตำบลจุน อำเภोजุน จังหวัดพะเยา</p>	
<p>วันที่ ๑๐ ก.ค. ๒๐๒๔ ชื่อชุดลาดตระเวน แม่ต๋ำ พิกัด ๑๓๔๕๕๕ , ๒๑๒๙๑๓๖</p>	<p>พืชอาหารสัตว์ จุดพบพืชอาหารสัตว์ (ต้นมะกอกป่า) จำนวน ๑ ต้น ออกผล ขนาดความโตที่ความสูงระดับบอก ๘๖ เซนติเมตร สูง ๑๔ เมตร ลำต้นสมบูรณ์ ไม่มีโรคและ แมลง (ไม่มีสัญญาณโทรศัพท์)</p>	
<p>วันที่ ๑๐ ก.ค. ๒๐๒๔ ชื่อชุดลาดตระเวน แม่ต๋ำ พิกัด ๑๓๖๓๔๒ , ๒๑๒๘๙๘๓</p>	<p>เปลี่ยนรูปแบบการเดินทาง จากทางเท้า เป็นทางรถยนต์</p>	
<p>วันที่ ๑๐ ก.ค. ๒๐๒๔ ชื่อชุดลาดตระเวน แม่ต๋ำ พิกัด ๑๒๑๐๖๙ , ๒๑๓๒๑๑๙</p>	<p>สิ้นสุดลาดตระเวนบริเวณที่ทำการเขตรักษาพันธุ์สัตว์ป่า เวียงลอ ท้องที่บ้านเขี้ยะ หมู่ที่ ๔ ตำบลจุน อำเภोजุน จังหวัดพะเยา</p>	



# ประมวลภาพการลาดตระเวน เขตรักษาพันธุ์สัตว์ป่าเวียงลอ ประจำเดือน กรกฎาคม ๒๕๖๗





วันที่/ชุดลาดตระเวน/พิกัด	รายละเอียดภาพ	ภาพถ่าย
วันที่ ๑๐ ก.ค. ๒๐๒๔ ชื่อชุดลาดตระเวน แม่ตำ พิกัด ๖๓๕๐๙๔ , ๒๑๒๘๓๙๒	ร่องรอย จุดพบกองมูลตัวนิ่ม สภาพใหม่ ประมาณ ๒ วัน	
วันที่ ๑๐ ก.ค. ๒๐๒๔ ชื่อชุดลาดตระเวน แม่ตำ พิกัด ๖๓๔๑๓๕ , ๒๑๒๘๗๐๖	ปางพัก/ห้าง จุดพบภัยคุกคาม ห้างดักยิงสัตว์ สภาพใหม่ ประมาณ ๒ วัน	
วันที่ ๑๐ ก.ค. ๒๐๒๔ ชื่อชุดลาดตระเวน แม่ตำ พิกัด ๖๓๖๒๔๔ , ๒๑๒๘๙๙๘	เริ่มลาดตระเวนทางเท้าบริเวณป่าดอยห้วยแก่น ท้องที่ บ้านดอนทอง หมู่ที่ ๑๒ ตำบลออย อำเภอปง จังหวัด พะเยา	
วันที่ ๑๐ ก.ค. ๒๐๒๔ ชื่อชุดลาดตระเวน สำนักงานเขต พิกัด ๖๒๑๑๑๘ , ๒๑๓๒๐๓๘	สิ้นสุดลาดตระเวนบริเวณที่ทำการเขตรักษาพันธุ์สัตว์ป่า เวียงลอ ท้องที่บ้านเขี้ยะ หมู่ที่ ๔ ตำบลจุน อำเภอจุน จังหวัดพะเยา	



# ประมวลภาพการลาดตระเวน เขตรักษาพันธุ์สัตว์ป่าเวียงลอ ประจำเดือน กรกฎาคม ๒๕๖๗



วันที่/ชุดลาดตระเวน/พิกัด	รายละเอียดภาพ	ภาพถ่าย
วันที่ ๑๐ ก.ค. ๒๐๒๔ ชื่อชุดลาดตระเวน สำนักงานเขต พิกัด ๑๒๐๕๒๓ , ๑๑๓๐๑๖๖	ปลัก จุดพบปลักหมูป่า ขนาดความกว้าง ๘๐ เซนติเมตร ยาว ๑๐๐ เซนติเมตร	
วันที่ ๑๐ ก.ค. ๒๐๒๔ ชื่อชุดลาดตระเวน สำนักงานเขต พิกัด ๑๒๐๖๓๗ , ๑๑๓๐๔๓๕	ร่องรอย จุดพบกองมูลไก่ป่า สภาพใหม่ ประมาณ ๑ วัน	
วันที่ ๑๐ ก.ค. ๒๐๒๔ ชื่อชุดลาดตระเวน สำนักงานเขต พิกัด ๑๒๐๒๐๘ , ๑๑๓๐๑๑๓	เริ่มเดินใหม่ต่อจากจุดพักค้างแรม	
วันที่ ๙ ก.ค. ๒๐๒๔ ชื่อชุดลาดตระเวน สำนักงานเขต พิกัด ๑๑๗๔๕๑ , ๑๑๒๙๐๘๔	เริ่มเดินใหม่จากพักรับประทานอาหารกลางวัน	



ประมวลภาพการลาดตระเวน  
เขตรักษาพันธุ์สัตว์ป่าเวียงลอ  
ประจำเดือน กรกฎาคม ๒๕๖๗



วันที่/ชุดลาดตระเวน/พิกัด	รายละเอียดภาพ	ภาพถ่าย
<p>วันที่ ๙ ก.ค. ๒๐๒๔ ชื่อชุดลาดตระเวน สำนักงานเขต พิกัด ๑๑๖๒๘๙ , ๒๑๒๗๐๓๗</p>	<p>เริ่มเดินใหม่ต่อจากจุดพักค้างแรม</p>	
<p>วันที่ ๙ ก.ค. ๒๐๒๔ ชื่อชุดลาดตระเวน สำนักงานเขต พิกัด ๑๑๘๑๗๔ , ๒๑๒๘๘๗๙</p>	<p>การทำไม้ จุดพบภัยคุกคาม การเจาะเอาไม้ต้นสนสองใบ สภาพเก่า ประมาณ ๔ อาทิตย์</p>	
<p>วันที่ ๙ ก.ค. ๒๐๒๔ ชื่อชุดลาดตระเวน สำนักงานเขต พิกัด ๑๑๖๑๔๓ , ๒๑๒๗๖๒๙</p>	<p>ร่องรอย จุดพบกองมูลหมาจิ้งจอก สภาพเก่า ประมาณ ๓ วัน</p>	
<p>วันที่ ๙ ก.ค. ๒๐๒๔ ชื่อชุดลาดตระเวน สำนักงานเขต พิกัด ๑๑๖๙๖๗ , ๒๑๒๙๐๐๐</p>	<p>ปางพัก/ห้าง จุดพบภัยคุกคาม ชุ่มดักยิงสัตว์ สภาพเก่า ประมาณ ๒ อาทิตย์</p>	





# ประมวลภาพการลาดตระเวน เขตรักษาพันธุ์สัตว์ป่าเวียงลอ ประจำเดือน กรกฎาคม ๒๕๖๗



วันที่/ชุดลาดตระเวน/พิกัด	รายละเอียดภาพ	ภาพถ่าย
วันที่ ๘ ก.ค. ๒๐๒๔ ชื่อชุดลาดตระเวน สำนักงานเขต พิกัด ๑๑๕๓๑๘ , ๒๑๒๖๖๕๓	พบเห็นตัวโดย จุดพบแมลงทับ ตัวโตเต็มวัย เป็นแมลงในอันดับแมลงปีก แข็ง	
วันที่ ๘ ก.ค. ๒๐๒๔ ชื่อชุดลาดตระเวน สำนักงานเขต พิกัด ๑๒๑๑๒๘ , ๒๑๓๒๐๕๕	เริ่มลาดตระเวนทางรถยนต์บริเวณที่ทำการเขตรักษา พันธุ์สัตว์ป่าเวียงลอ ท้องที่บ้านเขี้ยว หมู่ที่ ๔ ตำบลจุน อำเภอจุน จังหวัดพะเยา	
วันที่ ๘ ก.ค. ๒๐๒๔ ชื่อชุดลาดตระเวน สำนักงานเขต พิกัด ๑๑๔๙๙๒ , ๒๑๒๖๘๙๘	เริ่มเดินใหม่จากพักรับประทานอาหารกลางวัน	
วันที่ ๘ ก.ค. ๒๐๒๔ ชื่อชุดลาดตระเวน สำนักงานเขต พิกัด ๑๑๖๒๘๖ , ๒๑๒๗๐๓๖	จุดพักค้างแรม ในพื้นที่	



# ประมวลภาพการลาดตระเวน เขตรักษาพันธุ์สัตว์ป่าเวียงลอ ประจำเดือน กรกฎาคม ๒๕๖๗



วันที่/ชุดลาดตระเวน/พิกัด	รายละเอียดภาพ	ภาพถ่าย
วันที่ ๑๘ ก.ค. ๒๐๒๔ ชื่อชุดลาดตระเวน สำนักงานเขต พิกัด ๑๓๐๐๕๓ , ๒๑๔๘๖๒๕	ต้นไม้ จุดพบต้นประดู่ป่า ขนาดความโตที่ความสูงระดับอก ๑๓๓ เซนติเมตร สูง ๑๕ เมตร ลำต้นสมบูรณ์ ไม่มีโรค และแมลง ลักษณะเป็นแม่ไม้ที่ดีและเป็นไม้มีค่าทาง เศรษฐกิจ	
วันที่ ๑๘ ก.ค. ๒๐๒๔ ชื่อชุดลาดตระเวน สำนักงานเขต พิกัด ๑๒๙๒๙๗ , ๒๑๔๘๖๕๔	ตรวจพบทรัพยากรเกิดขึ้นและสามารถทดแทนได้ (เห็นหลุม) ไม่มีสัญญาณโทรศัพท์	
วันที่ ๑๘ ก.ค. ๒๐๒๔ ชื่อชุดลาดตระเวน สำนักงานเขต พิกัด ๑๓๐๒๔๖ , ๒๑๔๘๕๘๕	ตรวจพบทรัพยากรเกิดขึ้นและสามารถทดแทนได้ (เห็นระงังเกลือ)	
วันที่ ๑๘ ก.ค. ๒๐๒๔ ชื่อชุดลาดตระเวน สำนักงานเขต พิกัด ๑๒๙๒๓๗ , ๒๑๔๘๗๑๖	เริ่มเดินใหม่จากพักรับประทานอาหารกลางวัน (ไม่มีสัญญาณโทรศัพท์)	



ประมวลภาพการลาดตระเวน  
เขตรักษาพันธุ์สัตว์ป่าเวียงลอ  
ประจำเดือน กรกฎาคม ๒๕๖๗



วันที่/ชุดลาดตระเวน/พิกัด	รายละเอียดภาพ	ภาพถ่าย
<p>วันที่ ๑๘ ก.ค. ๒๐๒๔ ชื่อชุดลาดตระเวน สำนักงานเขต พิกัด ๑๒๗๗๔๓ , ๒๑๕๐๖๖๓</p>	<p>เปลี่ยนรูปแบบการเดินทาง เป็นทางเท้า (ไม่มีสัญญาณโทรศัพท์)</p>	
<p>วันที่ ๑๘ ก.ค. ๒๐๒๔ ชื่อชุดลาดตระเวน สำนักงานเขต พิกัด ๑๓๐๗๙๗ , ๒๑๔๘๕๓๕</p>	<p>จุดพักค้างแรม ในพื้นที่</p>	
<p>วันที่ ๑๘ ก.ค. ๒๐๒๔ ชื่อชุดลาดตระเวน สำนักงานเขต พิกัด ๑๒๑๑๒๐ , ๒๑๓๒๐๓๘</p>	<p>เริ่มลาดตระเวนทางรถยนต์บริเวณที่ทำการเขตรักษา พันธุ์สัตว์ป่าเวียงลอ ท้องที่บ้านเซี้ยะ หมู่ที่ ๔ ตำบลจุน อำเภอจุน จังหวัดพะเยา</p>	
<p>วันที่ ๑๘ ก.ค. ๒๐๒๔ ชื่อชุดลาดตระเวน สำนักงานเขต พิกัด ๑๒๙๔๒๙ , ๒๑๔๘๖๙๐</p>	<p>จุดพักหลบฝน</p>	



ประมวลภาพการลาดตระเวน  
 เขตรักษาพันธุ์สัตว์ป่าเวียงลอ  
 ประจำเดือน กรกฎาคม ๒๕๖๗



วันที่/ชุดลาดตระเวน/พิกัด	รายละเอียดภาพ	ภาพถ่าย
<p>วันที่ ๑๙ ก.ค. ๒๐๒๔</p> <p>ชื่อชุดลาดตระเวน สำนักงานเขต พิกัด ๑๓๑๔๖๕ , ๑๑๔๙๑๔๔</p>	<p>ปางพัก/ห้าง จุดพบห้างดักยิงสัตว์ สภาพเก่า ประมาณ ๒-๓ เดือน</p>	
<p>วันที่ ๑๙ ก.ค. ๒๐๒๔</p> <p>ชื่อชุดลาดตระเวน สำนักงานเขต พิกัด ๑๒๑๑๓๑ , ๑๑๓๒๐๓๖</p>	<p>สิ้นสุดลาดตระเวนบริเวณที่ทำการเขตรักษาพันธุ์สัตว์ป่า เวียงลอ ท้องที่บ้านเข็ญ หมู่ที่ ๔ ตำบลจุน อำเภोजุน จังหวัดพะเยา</p>	
<p>วันที่ ๑๙ ก.ค. ๒๐๒๔</p> <p>ชื่อชุดลาดตระเวน สำนักงานเขต พิกัด ๑๓๐๗๙๘ , ๑๑๔๘๕๕๔</p>	<p>เริ่มเดินใหม่ต่อจากจุดพักค้างแรม</p>	
<p>วันที่ ๑๙ ก.ค. ๒๐๒๔</p> <p>ชื่อชุดลาดตระเวน สำนักงานเขต พิกัด ๑๓๑๙๙๘ , ๑๑๔๙๘๘๘</p>	<p>เปลี่ยนรูปแบบการเดินทาง จากทางเท้า เป็นทางรถยนต์</p>	



ประมวลภาพการลาดตระเวน  
เขตรักษาพันธุ์สัตว์ป่าเวียงลอ  
ประจำเดือน กรกฎาคม ๒๕๖๗



วันที่/ชุดลาดตระเวน/พิกัด	รายละเอียดภาพ	ภาพถ่าย
วันที่ ๑๗ ก.ค. ๒๐๒๔ ชื่อชุดลาดตระเวน แม่ตำ พิกัด ๑๑๘๒๔๔ , ๒๑๒๕๒๖๘	เริ่มเดินใหม่ต่อจากจุดพักค้างแรม	
วันที่ ๑๗ ก.ค. ๒๐๒๔ ชื่อชุดลาดตระเวน แม่ตำ พิกัด ๑๒๑๒๐๙ , ๒๑๓๑๑๓๐	ตรวจพบทรัพยากรเกิดขึ้นและสามารถทดแทนได้ (เห็ดเผาะ)	
วันที่ ๑๗ ก.ค. ๒๐๒๔ ชื่อชุดลาดตระเวน แม่ตำ พิกัด ๑๑๙๐๒๔ , ๒๑๒๘๑๘๐	ร่องรอย จุดพบกองมูลนกยูง สภาพใหม่ ประมาณ ๓ วัน	
วันที่ ๑๗ ก.ค. ๒๐๒๔ ชื่อชุดลาดตระเวน แม่ตำ พิกัด ๑๑๘๖๗๒ , ๒๑๒๗๓๘๕	ต้นไม้ จุดพบต้นประดู่ป่า ขนาดความโตที่ความสูงระดับบอก ๑๕๑ เซนติเมตร สูง ๑๓ เมตร ลำต้นสมบูรณ์ ไม่มีโรค และแมลง ลักษณะเป็นแม่ไม้ที่ดีและเป็นไม้มีค่าทาง เศรษฐกิจ	



# สรุปผลงานลาดตระเวน เขตรักษาพันธุ์สัตว์ป่าเวียงลอ ประจำเดือน กรกฎาคม ๒๕๖๗



## สรุปผลการดำเนินงาน

จากผลการดำเนินงานข้างต้นสามารถสรุปผลได้ดังนี้

๑. ในพื้นที่เขตรักษาพันธุ์สัตว์ป่าเวียงลอยังคงมีการคุกคามจากการลักลอบล่าสัตว์ป่าอยู่ในบางพื้นที่
๒. บางพื้นที่ยังตรวจพบการลักลอบตัดไม้มีค่า

## ปัญหาและอุปสรรค

๑. จำนวนเจ้าหน้าที่ปฏิบัติงานด้านการลาดตระเวนที่ไม่เพียงพอเมื่อเทียบกับสัดส่วนของพื้นที่
๒. เนื่องจากช่วงนี้เป็นหน้าฝน ความชื้นสูงมากส่งผลให้อุปกรณ์ที่ใช้งานในภาคสนามเริ่มมีการชำรุด บางชุดเสียหายขณะปฏิบัติหน้าที่ อาทิเช่น GPS และกล้องถ่ายรูป เป็นต้น
๓. ตัวชี้วัดจะซ้ำซ้อนกับงบการลาดตระเวนปกติ

## ข้อเสนอแนะ

๑. อยากให้มีการเพิ่มจำนวนเจ้าหน้าที่ให้มากขึ้น
๒. ตั้งจุดสกัดเพิ่มเติมในพื้นที่เสี่ยงต่อการลักลอบเข้ามากระทำผิด
๓. การปรับเปลี่ยนสายงานพนักงานราชการ/คนงาน เป็นพนักงานราชการ/พิทักษ์ป่า เนื่องจากขาดเจ้าหน้าที่ผู้ต้องใช้บังคับกฎหมาย ประกอบกับพนักงานราชการ/คนงาน เป็นเจ้าหน้าที่ที่ปฏิบัติงานในพื้นที่มานานมีความรู้และประสบการณ์ในพื้นที่เป็นอย่างมาก
๔. เพิ่มความมั่นคงของเจ้าหน้าที่ผู้ปฏิบัติงาน โดยเฉพาะอย่างยิ่งในพนักงานจ้างเหมา

## แผนการลาดตระเวนในเดือนต่อไป

๑. เจ้าหน้าที่ผู้เกี่ยวข้อง ได้มีการประชุมวางแผนการเดินลาดตระเวนในพื้นที่เสี่ยง ในวันที่ ๒๔ มิถุนายน ๒๕๖๗

(ลงชื่อ) ..... ผู้จัดทำรายงาน

( นายธีรพันธ์ ศรีกันหา )

วันที่ .....

(ลงชื่อ) ..... ผู้จัดตรวจรายงาน

( นายเสกสรร มูลอินตะ )

หัวหน้าเขตรักษาพันธุ์สัตว์ป่าเวียงลอ

วันที่ .....