



รายงานลาดตระเวนเชิงคุณภาพในพื้นที่อนุรักษ์

อุทยานแห่งชาติแม่อปิม
Mae Puem National Park

ประจำเดือน กันยายน ๒๕๖๗



รายงานผลการลาดตระเวน อุทยานแห่งชาติแม่ปืม ประจำเดือน กันยายน ๒๕๖๗



จำนวนชุดลาดตระเวน ๕ ชุด จำนวนครั้งในการลาดตระเวน ๙ ครั้ง จำนวนวันในการลาดตระเวน ๗๕ วัน
รวมระยะทางในการลาดตระเวนทั้งหมด ๑,๑๓๐.๔๐ กิโลเมตร

ทีมที่	ชื่อชุดลาดตระเวน	ระหว่างวันที่	จำนวนครั้ง	จำนวนวัน	ระยะทางการลาดตระเวน (กม.)			
					เดินเท้า	รถยนต์	ทางน้ำ	อากาศ
๑	ป่าแดงงาม		๒	๑๖	๔๑	๑๘๐	๐	๐
๒	สันป่าส้าน		๔	๑๘	๕๒	๒๔๗	๐	๐
๓	ห้วยพญาเก๊า		๑	๑๑	๕๐	๑๗๕	๐	๐
๔	ห้วยหลวง		๑	๑๕	๔๔	๒๐๑	๐	๐
๕	อุทยานแห่งชาติแม่ปืม		๑	๑๕	๒๙	๑๑๑	๐	๐
ผลรวม			๙	๗๕	๒๑๖	๙๑๔	๐	๐

กราฟแสดงจำนวนวัน และระยะทางในการลาดตระเวน

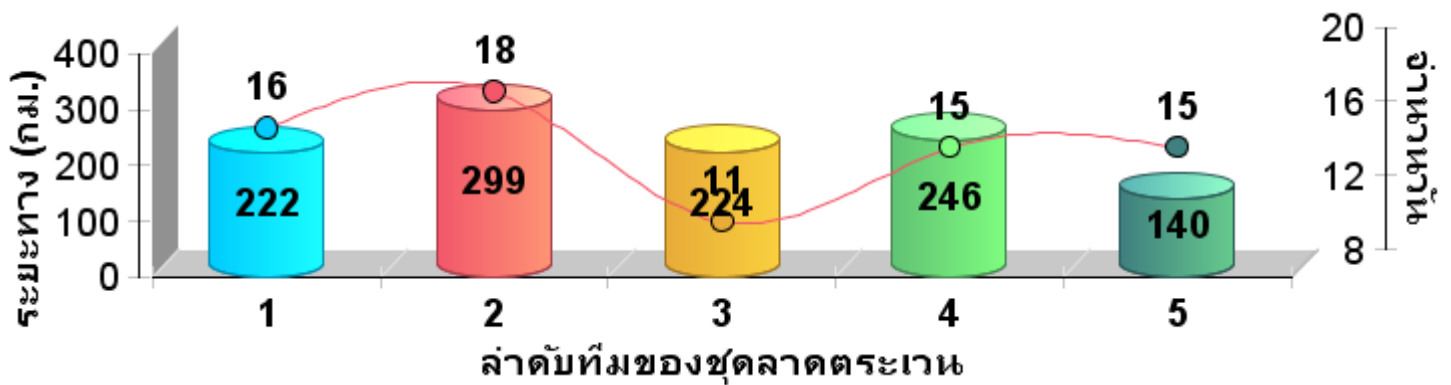



แผนที่แสดงความเข้มข้นการลาดตระเวน
อุทยานแห่งชาติแม่ปืม
ประจำเดือน กันยายน ๒๕๖๗

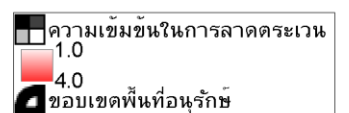
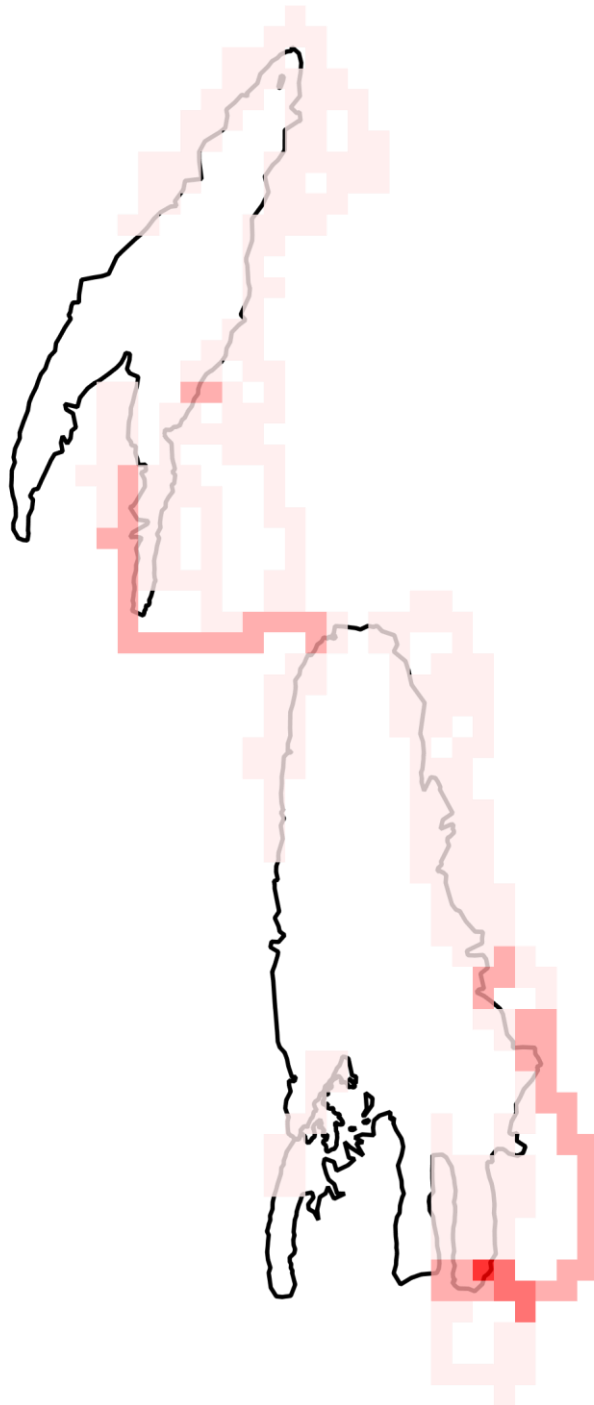



แผนที่แสดงเส้นทางการลาดตระเวน
อุทยานแห่งชาติแม่ปืม
ประจำเดือน กันยายน ๒๕๖๗

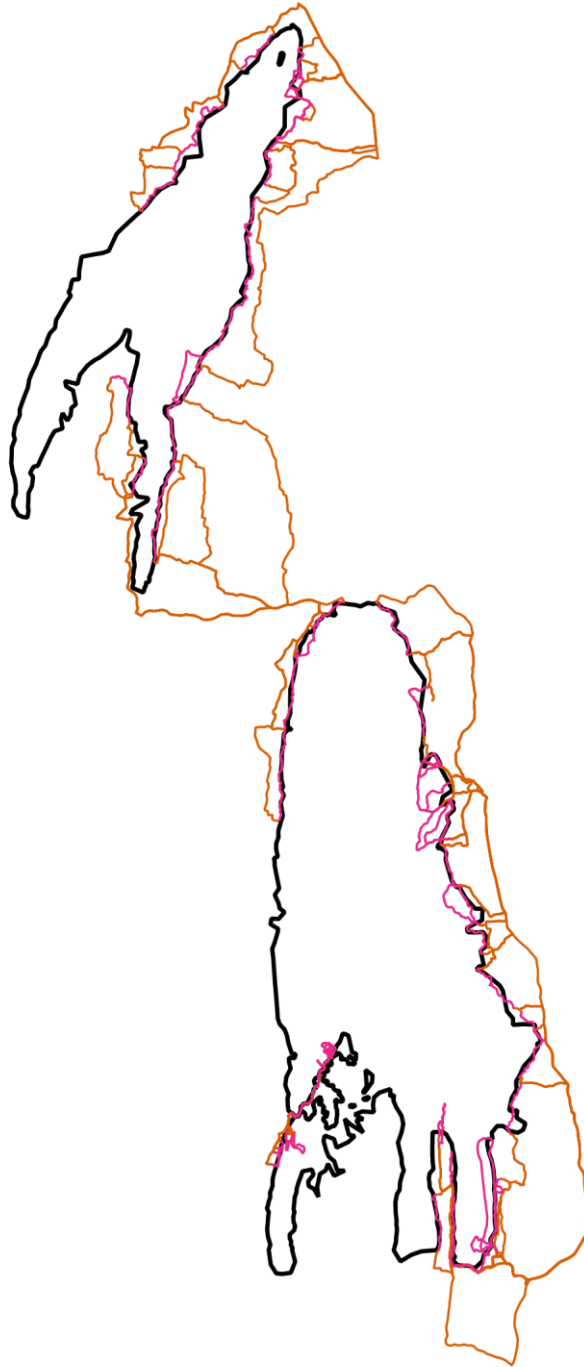

- เส้นทางการลาดตระเวน เเดินเท้า
- เส้นทางการลาดตระเวน ทางน้ำ
- เส้นทางการลาดตระเวน รถมอเตอร์
- เส้นทางการลาดตระเวน ทางอากาศ
- ขอบเขตพื้นที่อนุรักษ์



แผนที่แสดงการกระจายของสัตว์ป่า
อุทยานแห่งชาติแม่ปืม
ประจำเดือน กันยายน ๒๕๖๗

นกยูง



กวางป่า



ควายป่า



ช้างป่า



วัวแดง



สมเสร็จ



หมูป่า



แก้ง



เสือโคร่ง



จำนวนครั้งที่พบร่องรอย
สัตว์ป่า



ชนิดสัตว์ป่า



ตารางสรุปการพบปัจจัยคุกคาม
อุทยานแห่งชาติแม่ปืม
ประจำเดือน กันยายน ๒๕๖๗



ปัจจัยคุกคาม	ชุดลาดตระเวน	พิกัด X	พิกัด Y	รายละเอียดของปัจจัยคุกคาม	การจัดการ	สถานที่
--------------	--------------	---------	---------	---------------------------	-----------	---------



แผนที่แสดงการกระจายของปัจจัยคุกคาม
อุทยานแห่งชาติแม่ปืม
ประจำเดือน กันยายน ๒๕๖๗



การบุกรุกแผ้วถาง



การล่า



การจับสัตว์น้ำ



การทำไม้



การเลี้ยงปศุสัตว์



อื่นๆ



การเก็บหาของป่า

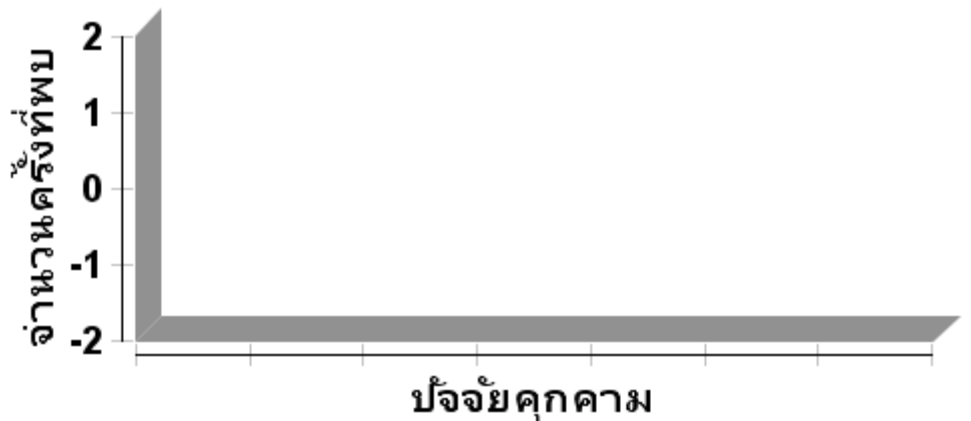



แผนที่แสดงการกระจายของปัจจัยนิเวศ
อุทยานแห่งชาติแม่ปืม
ประจำเดือน กันยายน ๒๕๖๗



ต้นไทร/ไม้ผลที่เป็นอาหารสัตว์ป่า

โป่งดิน/โป่งน้ำ



รังผึ้ง

แหล่งน้ำ/ตาน้ำ





ตารางสรุปการพบปัจจัยนิเวศ
อุทยานแห่งชาติแม่ปืม
ประจำเดือน กันยายน ๒๕๖๗



ปัจจัยนิเวศ	พิกัด X	พิกัด Y	รายละเอียดปัจจัยนิเวศ	สถานะ



ประมวลภาพการลาดตระเวน
อุทยานแห่งชาติแม่ปืม
ประจำเดือน กันยายน ๒๕๖๗



วันที่/ชุดลาดตระเวน/พิกัด	รายละเอียดภาพ	ภาพถ่าย
<p>วันที่ ๕ กันยายน ๒๕๖๗</p> <p>สายตรวจส่วนกลาง</p> <p>X ๕๙๒๗๘๓ Y ๒๑๙๗๒๕๘</p>	<p>ลาดตระเวนในพื้นที่รับผิดชอบ ท้องที่บ้านดงอินตาใต้ ม.๙ ต.บ้านเหล่า อ.แม่ใจ จ.พะเยา</p>	
<p>วันที่ ๒ กันยายน ๒๕๖๗</p> <p>หน่วยพิทักษ์ที่ ๑ (ป่าแดงงาม)</p> <p>X ๕๙๓๗๔๑ Y ๒๑๕๖๕๕๔</p>	<p>ลาดตระเวนในพื้นที่รับผิดชอบ ท้องที่บ้านห้วยสัก ม.๕ ต.เวียงห้า อ.พาน จ.เชียงราย</p>	
<p>วันที่ ๙ กันยายน ๒๕๖๗</p> <p>หน่วยพิทักษ์ที่ ๒ (ห้วยพญาเก้า)</p> <p>X ๕๙๓๘๕๑ Y ๒๑๕๖๓๕๒</p>	<p>ลาดตระเวนในพื้นที่รับผิดชอบ ท้องที่บ้านห้วยสัก ม.๕ ต.ห้วยสัก อ.เมือง จ.เชียงราย</p>	
<p>วันที่ ๖ กันยายน ๒๕๖๗</p> <p>หน่วยพิทักษ์ที่ ๓ (ห้วยหลวง)</p> <p>X ๕๙๑๓๘๘ Y ๒๑๘๙๕๐๐</p>	<p>ลาดตระเวนในพื้นที่รับผิดชอบ ท้องที่บ้านดอนแก้ว ม.๗ ต.โรงช้าง อ.ป่าแดด จ.เชียงราย</p>	



สรุปผลงานลาดตระเวน
อุทยานแห่งชาติแม่ปืม
ประจำเดือน กันยายน ๒๕๖๗

สรุปผลการดำเนินงาน

จากผลการดำเนินงานข้างต้นสามารถสรุปผลได้ดังนี้

๑. ในพื้นที่อุทยานแห่งชาติแม่ปืมยังคงมีการคุกคามจากการลักลอบหาของป่า และล่าสัตว์ป่าในพื้นที่เขตธรรมชาติสันโดษ ตามมาตรา ๕๖ อยู่จากการพบร่องรอยการทิ้งขวดเครื่องดื่มชูกำลัง และขยะอื่นๆ
๒. ในช่วงวันที่ ๑๓ ถึง ๒๕ กันยายน ๒๕๖๗ ได้มีสถานการณ์น้ำท่วมในจังหวัดเชียงราย และจังหวัดพะเยา เจ้าหน้าที่ชุดลาดตระเวน ได้รับคำสั่งจากผู้บังคับบัญชาให้ลงพื้นที่ช่วยเหลือผู้ประสบภัยจากน้ำท่วม จึงส่งผลทำให้แผนการลาดตระเวนไม่ตรงกับแผนที่วางไว้

ปัญหาและอุปสรรค

๑. เครื่อง GPS ค่อนข้างเก่าจึงทำให้มีปัญหาในการรับสัญญาณจากดาวเทียมทำให้เส้นทางการลาดตระเวนบางส่วนกระโดดและไม่ต่อเนื่องกัน บางเส้นไฟล์ก็เสียหายใช้งานไม่ได้
๒. เข้าสู่ในช่วงฤดูฝนส่วนใหญ่จะพบปัญหาที่เกิดจากการที่มีฝนตกเกือบทุกวันทำให้เส้นทางลาดตระเวนลื่น ค่อนข้างอันตราย และปัญหาเกี่ยวกับแมลงมีพิษต่างๆ เช่น มด ยุง ตัวต่อหัวเสื่อ แตน เป็นต้น

ข้อเสนอแนะ

๑. อยากให้เพิ่มเครื่องมือที่ใช้ในการปฏิบัติงานลาดตระเวนเชิงคุณภาพ เช่น GPS และกล้องถ่ายภาพดิจิทัล เพราะเครื่องมือเหล่านี้ส่วนใหญ่ที่ใช้กันอยู่ค่อนข้างเก่าและมีปัญหา บางส่วนก็ชำรุดเสียหาย เนื่องจากการใช้งานมานาน

แผนการลาดตระเวนในเดือนต่อไป

๑. เจ้าหน้าที่ผู้เกี่ยวข้องได้มีการประชุมวางแผนการเดินทางลาดตระเวนในพื้นที่เสี่ยงในวันที่ ๓๐ กันยายน ๒๕๖๗

(ลงชื่อ)

ผู้จัดทำรายงาน

(นายสุมิตร สุธรรม)

วันที่ ๕ ตุลาคม ๒๕๖๗

(ลงชื่อ)

ผู้ตรวจรายงาน

(นายวุฒิพงษ์ ดงคำฟู)

หัวหน้าอุทยานแห่งชาติแม่ปืม

วันที่ ๕ ตุลาคม ๒๕๖๗