



รายงานลาดตระเวนเชิงคุณภาพในพื้นที่อนุรักษ์

อุทยานแห่งชาติดอยหลวง
Doi Luang National Park

ประจำเดือน กันยายน ๒๕๖๗



รายงานผลการลาดตระเวน อุทยานแห่งชาติดอยหลวง ประจำเดือน กันยายน ๒๕๖๗



จำนวนชุดลาดตระเวน ๑๐ ชุด จำนวนครั้งในการลาดตระเวน ๔๗ ครั้ง จำนวนวันในการลาดตระเวน ๑๘๘ วัน
รวมระยะทางในการลาดตระเวนทั้งหมด ๗,๒๐๒.๐๐ กิโลเมตร

ทีมที่	ชื่อชุดลาดตระเวน	ระหว่างวันที่	จำนวนครั้ง	จำนวนวัน	ระยะทางการลาดตระเวน (กม.)			
					เดินเท้า	รถยนต์	ทางน้ำ	อากาศ
๑	จำปาทอง		๕	๑๙	๘๓	๗๑๕	๐	๐
๒	ทุ่งม่าน		๕	๑๙	๙๓	๓๙๒	๐	๐
๓	ทำน้ำ		๕	๑๙	๘๙	๔๘๑	๐	๐
๔	ปางอ้อย		๔	๑๘	๕๗	๒๔๗	๐	๐
๕	ผาวี		๓	๑๗	๘๙	๒๗๕	๐	๐
๖	วังแก้ว		๗	๒๑	๙๓	๔๘๒	๐	๐
๗	สันกลาง		๕	๑๙	๗๘	๕๘๑	๐	๐
๘	สายตรวจ สาย ๑		๕	๒๐	๓๙	๑,๔๗๘	๐	๐
๙	สายตรวจ สาย ๒		๔	๑๘	๕๙	๑,๔๒๐	๐	๐
๑๐	ห้วยทราย		๔	๑๘	๙๔	๓๕๙	๐	๐
ผลรวม			๔๗	๑๘๘	๗๗๓	๖,๔๒๙	๐	๐

กราฟแสดงจำนวนวัน และระยะทางในการลาดตระเวน

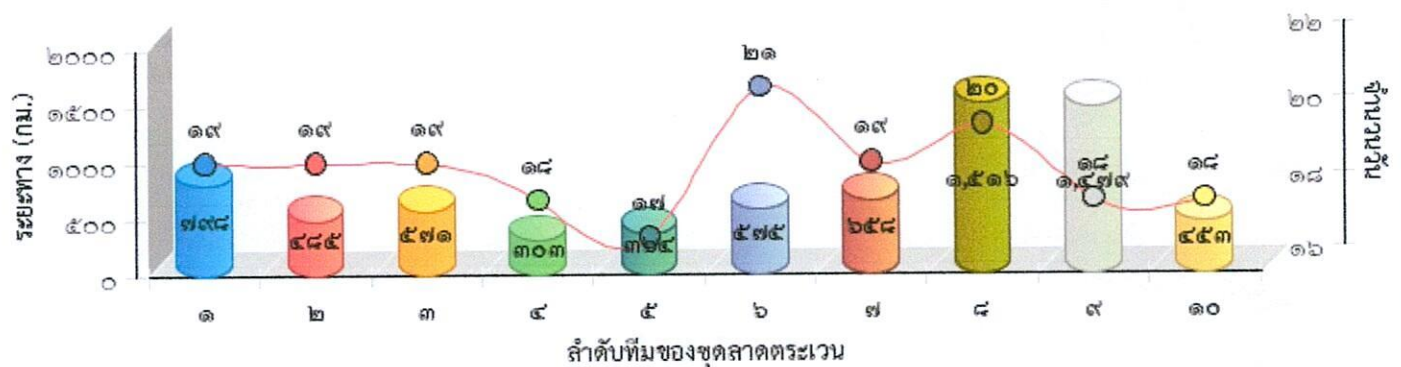



แผนที่แสดงความเข้มข้นของการลาดตระเวน
อุทยานแห่งชาติดอยหลวง
ประจำเดือน กันยายน ๒๕๖๗

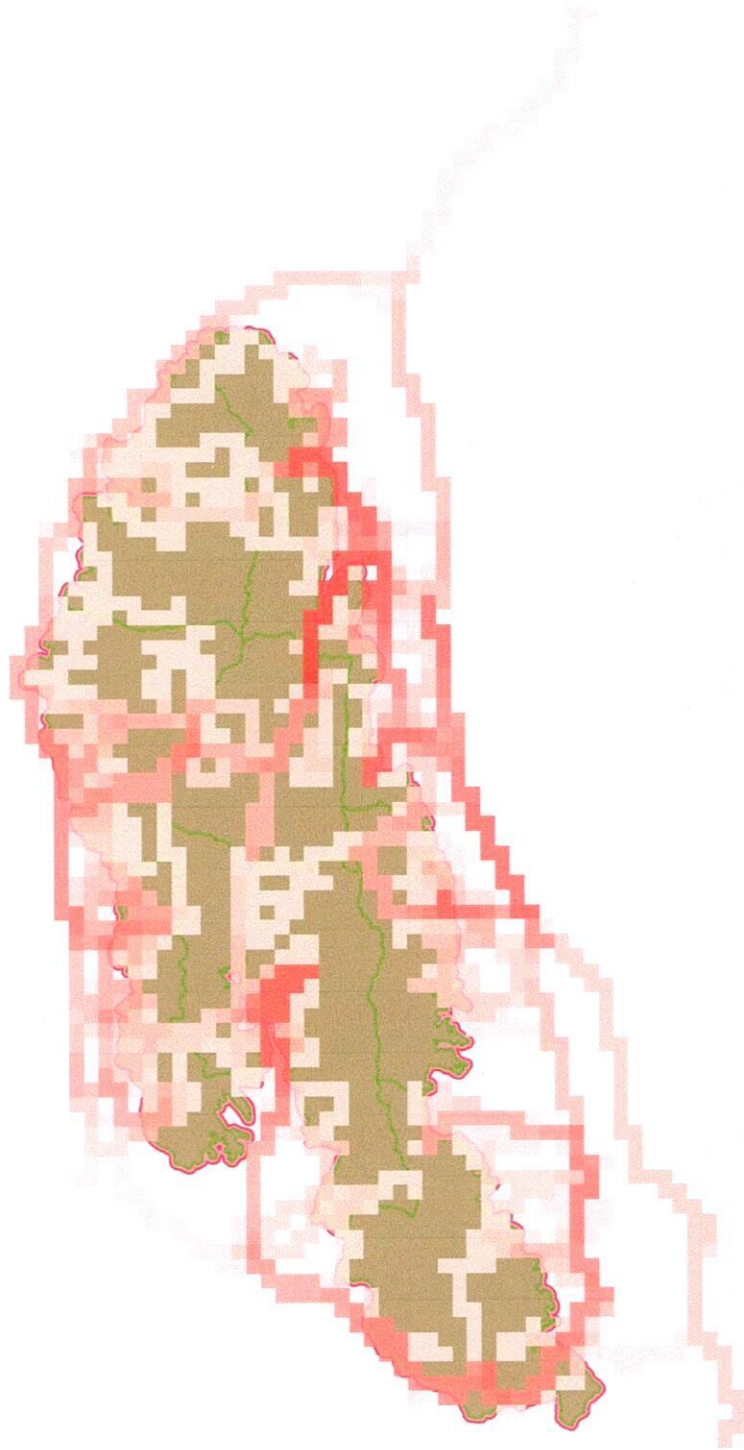



แผนที่แสดงเส้นทางลาดตระเวน
อุทยานแห่งชาติดอยหลวง
ประจำเดือน กันยายน ๒๕๖๗

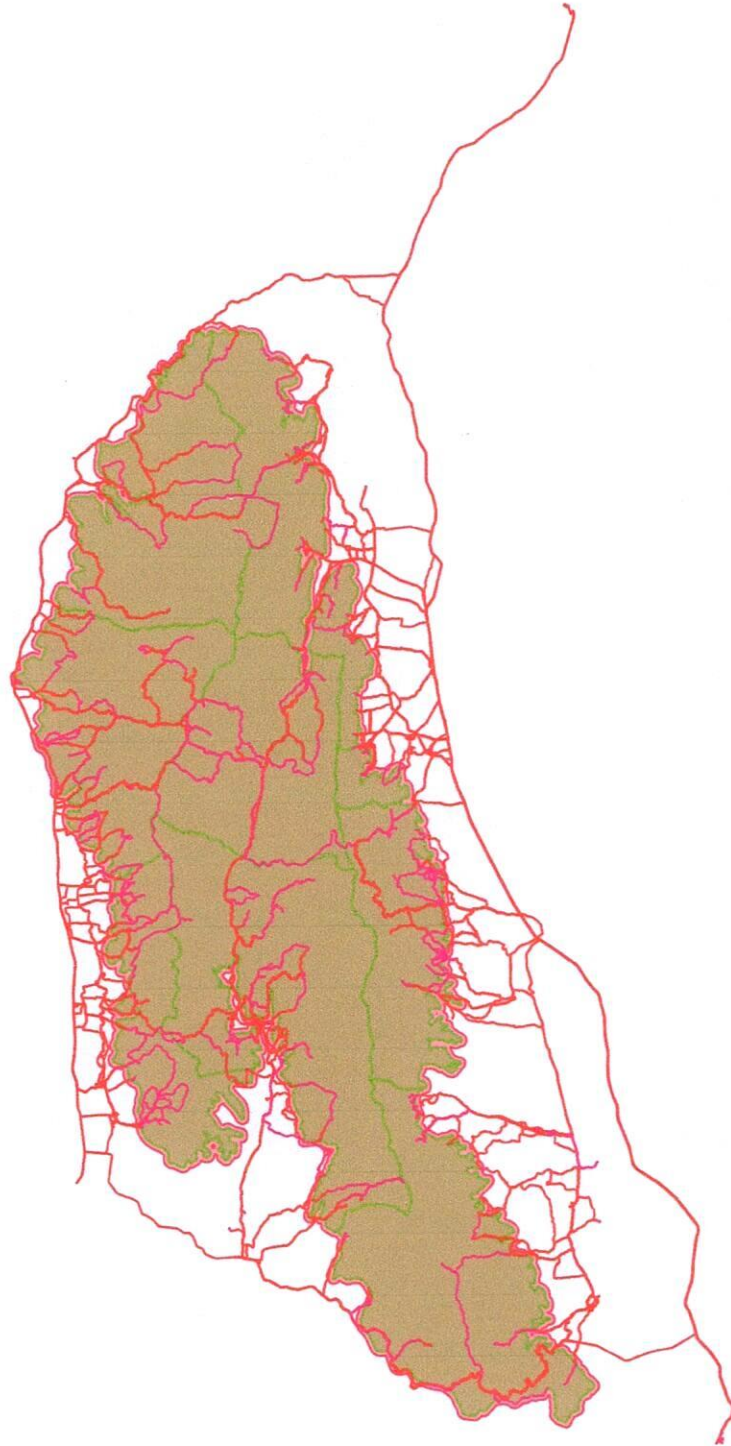



แผนที่แสดงการกระจายของสัตว์ป่า อุทยานแห่งชาติดอยหลวง ประจำเดือน กันยายน ๒๕๖๗



ไก่อ่า



อีเห็นข้างลาย



นกยูง



แมวดาว



ตะกวด



หมาจิ้งจอก



หมูป่า



เก้ง



กระรอก

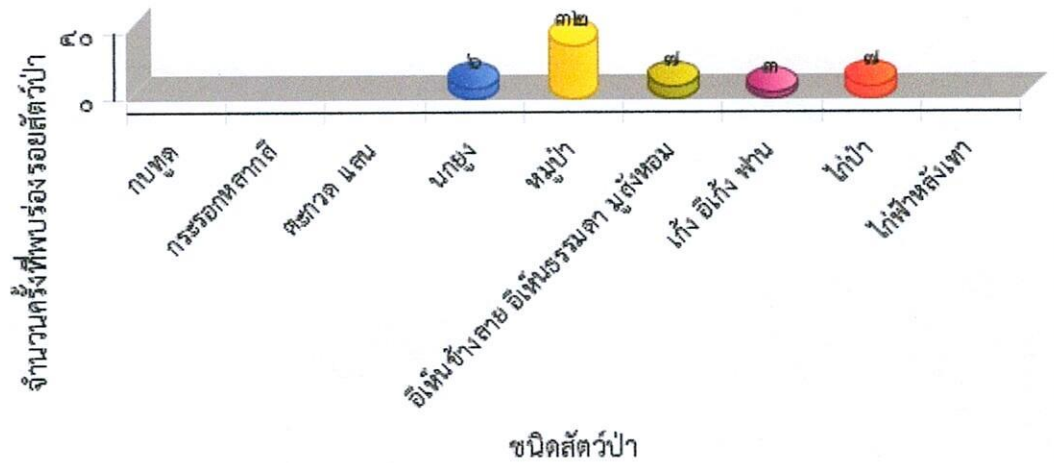



ตารางสรุปการพบปัจจัยคุกคาม
อุทยานแห่งชาติดอยหลวง
ประจำเดือน กันยายน ๒๕๖๗



ปัจจัยคุกคาม	ชุดลาดตระเวน	พิกัด X	พิกัด Y	รายละเอียดของปัจจัยคุกคาม	การจัดการ	สถานที่
การบุกรุกแผ้วถาง	สายตรวจ สาย ๒	๕๗๓๑๒๕	๒๑๕๑๖๑๑	พบบุกรุกพื้นที่ ปลูกข้าวโพด ข้างแปลง นายเจริญ ใจอินทร์ บ้านสันตันแทน ม. ๗ ต.แม่เย็น อ.พาน จ.เชียงราย เนื้อที่ ประมาณ ๑ งาน จึงได้ดำเนินการเก็บ ข้อมูลปัจจัยคุกคาม		ในพื้นที่
การล่า	จำปาทอง	๕๗๔๔๖๑	๒๑๒๑๙๗๑	พบซุ่มดักยิงสัตว์ สภาพเก่า จึงได้ดำเนินการทำลาย	ทำลาย	ในพื้นที่
		๕๘๑๗๖๔	๒๑๒๒๙๕๘	พบปลอกกระสุนปืนลูกซอง สีน้ำเงิน สภาพเก่า	เก็บกลับ	ในพื้นที่
		๕๘๒๑๘๓	๒๑๑๑๐๒๐	พบปลอกกระสุนปืนลูกซอง สีแดง จำนวน ๑ ปลอก สภาพใหม่	ทำลาย	ในพื้นที่
		๕๘๒๙๑๗	๒๑๑๐๙๐๕	พบปางพักพราน สภาพเก่า จำดำเนินการทำลาย	ทำลาย	ในพื้นที่
	ทุ่งม่าน	๕๕๘๔๔๑	๒๑๓๙๕๐๕	พบปลอกกระสุนลูกซอง สีแดง เบอร์๑๒ สภาพเก่า ไม่ทราบยี่ห้อ จำนวน ๑ ปลอก จึงได้ดำเนินการทำลาย	ทำลาย	ในพื้นที่
		๕๕๙๕๘๙	๒๑๒๖๔๒๒	พบปลอกกระสุนลูกซอง สีแดง เบอร์๑๒ สภาพเก่า ไม่ทราบยี่ห้อ จำนวน ๑ ปลอก จึงได้ดำเนินการทำลาย	ทำลาย	ในพื้นที่
		๕๖๐๒๑๗	๒๑๒๖๑๔๖	พบซุ่มดักยิงสัตว์ สภาพเก่า จึงได้ดำเนินการทำลาย	ทำลาย	ในพื้นที่
		๕๖๐๖๒๒	๒๑๒๘๔๔๐	พบปลอกกระสุนปืนลูกซอง จำนวน ๑ ปลอก	ทำลาย	ในพื้นที่
		๕๖๑๓๙๖	๒๑๒๘๒๒๐	พบร่องรอยการขุดเอาตัวตุ่น สภาพใหม่	สังเกตการณ์	ในพื้นที่
	ห่าน้ำ	๕๗๗๓๘๙	๒๑๔๕๖๙๙	พบปลอกกระสุนปืนลูกซองจำนวน ๑ ปลอก สีแดง สภาพเก่า	เก็บกลับ	ในพื้นที่
	ปางอ้อย	๕๖๑๗๘๒	๒๑๗๕๔๔๔	พบปลอกกระสุนลูกซอง จำนวน ๒ ปลอก เบอร์๑๒ สภาพเก่าไม่ทราบยี่ห้อ สีแดง ๑ ปลอก สีเขียว ๑ ปลอก จึงได้ดำเนินการทำลาย	ทำลาย	ในพื้นที่
		๕๖๒๐๒๗	๒๑๗๕๕๑๕	พบปางพักพราน สภาพไม่เก่ามาก จึงได้ดำเนินการทำลาย	ทำลาย	ในพื้นที่
		๕๖๓๕๒๐	๒๑๗๒๑๒๕	พบปลอกกระสุนปืนลูกซอง เบอร์ ๑๒ จำนวน ๑ ปลอก สภาพใหม่ ยี่ห้อลิโอ	เก็บกลับ	ในพื้นที่



ตารางสรุปการพบปัจจัยคุกคาม
อุทยานแห่งชาติดอยหลวง
ประจำเดือน กันยายน ๒๕๖๗



ปัจจัยคุกคาม	ชุดลาดตระเวน	พิกัด X	พิกัด Y	รายละเอียดของปัจจัยคุกคาม	การจัดการ	สถานที่	
		๕๖๔๓๔๒	๒๑๖๙๕๙๘	พบปลอกกระสุนปืนลูกซอง เบอร์ ๑๒ สีน้ำเงิน จำนวน ๒ ปลอก ยี่ห้อลิโอ	เก็บกลับ	ในพื้นที่	
		๕๖๕๐๕๕	๒๑๗๑๐๔๖	พบปางพักพราน มีที่นอน จำนวน ๑ ที่สภาพเก่า จึงดำเนินการทำลาย	ทำลาย	ในพื้นที่	
		๕๖๕๓๘๕	๒๑๖๘๗๑๔	พบปลอกกระสุนปืนลูกซองเบอร์ ๑๒ จำนวน ๑ ปลอก สภาพใหม่	เก็บกลับ	ในพื้นที่	
	ผาวี		๕๖๓๖๓๘	๒๑๕๐๓๐๙	พบปลอกกระสุนลูกซอง สีเขียว เบอร์๑๒ จำนวน ๑ ปลอก สภาพใหม่ ยี่ห้อ ไทอาม จึงได้ดำเนินการทำลาย	ทำลาย	ในพื้นที่
			๕๖๕๒๓๕	๒๑๕๓๐๐๙	พบปลอกกระสุนลูกซอง สีขาว เบอร์๑๒ สภาพใหม่ ยี่ห้อ ไทอาม จำนวน ๑ ปลอก จึงได้ดำเนินการทำลาย	ทำลาย	ในพื้นที่
			๕๖๗๕๙๖	๒๑๕๐๔๑๗	พบปลอกกระสุนลูกซอง สีขาว เบอร์๑๒ จำนวน ๑ ปลอก สภาพใหม่ ยี่ห้อ ไทอาม จึงได้ดำเนินการทำลาย	ทำลาย	ในพื้นที่
			๕๖๘๐๑๙	๒๑๕๕๗๖๔	พบปางพักพราน สภาพไม่เก่านั้น จึงได้ดำเนินการทำลาย	ทำลาย	ในพื้นที่
			๕๖๘๐๒๔	๒๑๕๔๒๓๘	พบปลอกกระสุนลูกซอง สีแดง เบอร์๑๒ จำนวน ๑ ปลอก สภาพเก่า ไม่ทราบยี่ห้อ จึงได้ดำเนินการทำลาย	ทำลาย	ในพื้นที่
			๕๗๐๙๔๓	๒๑๔๔๙๐๗	พบปลอกกระสุนลูกซอง สีแดง เบอร์๑๒ สภาพใหม่ ยี่ห้อ ไทอาม จำนวน ๑ ปลอก จึงได้ดำเนินการทำลาย	ทำลาย	ในพื้นที่
			วังแก้ว		๕๖๔๖๘๒	๒๑๔๑๙๓๔	พบปลอกกระสุนปืนลูกซอง จำนวน ๑ ปลอก สีแดง สภาพใหม่
	๕๖๕๖๘๕	๒๑๔๐๕๑๘			ปลอกกระสุนปืนลูกซอง สภาพเก่า จำนวน ๑ ปลอก	เก็บกลับ	ในพื้นที่
	๕๖๖๒๓๙	๒๑๔๑๖๗๓			พบปลอกกระสุนปืนลูกซอง จำนวน ๑ ปลอก	เก็บกลับ	ในพื้นที่
	๕๗๓๗๒๑	๒๑๒๑๘๙๘			พบซุ่มดักยิงสัตว์ สภาพใหม่ จึงดำเนินการทำลาย	ทำลาย	ในพื้นที่
	สันกลาง		๕๖๖๗๓๒	๒๑๗๘๕๗๗	พบปลอกกระสุนปืนลูกซอง สีแดง สภาพเก่า จำนวน ๑ ปลอก	เก็บกลับ	ในพื้นที่



ตารางสรุปการพบปัจจัยคุกคาม
อุทยานแห่งชาติดอยหลวง
ประจำเดือน กันยายน ๒๕๖๗



ปัจจัยคุกคาม	ชุดลาดตระเวน	พิกัด X	พิกัด Y	รายละเอียดของปัจจัยคุกคาม	การจัดการ	สถานที่
สายตรวจ สาย ๑		๕๗๑๔๔๙	๒๑๖๑๓๘๙	พบปลอกกระสุนลูกซอง สีแดง เบอร์๑๒ ไม่ทราบยี่ห้อ จำนวน ๑ ปลอก จึงได้ดำเนินการทำลาย	ทำลาย	ในพื้นที่
		๕๖๐๘๒๕	๒๑๔๐๖๙๒	พบซุ่มดักยิงสัตว์ สภาพเก่า จึงได้ดำเนินการทำลาย	ทำลาย	ในพื้นที่
		๕๖๖๖๗๒	๒๑๓๔๐๓๖	พบชายจำนวน ๑ คนทราบชื่อ นาย ไพลิน ภัฏธรงค์ อายุ ๕๓ ปี บ้านเลขที่ ๑๖๔ บ้านค้ายวัง ม.๔ ต.วังแก้ว อ.วังเหนือ จ.ลำปาง ตรวจค้นพบอาวุธ ปืนลูกซองยาว ๑ กระบอก จึงทำการเปรียบเทียบปรับ เบื้องต้นจำนวนเงิน ๕๐๐ บาทถ้วน		ในพื้นที่
		๕๖๘๗๘๗	๒๑๓๑๕๙๐	พบนายณัฐวุฒิ เจนอาน อายุ ๕๙ ปี พร้อมปืนแก๊ปไทยประดิษฐ์ จำนวน ๑ กระบอก และเครื่องกระสุน เจ้าหน้าที่จึงได้แสดงตน และเข้าจับกุม นำตัว ส่ง สภ.วังเหนือ จ.ลำปาง เพื่อดำเนินคดีตามกฎหมายต่อไป		ในพื้นที่
		๕๖๘๘๙๘	๒๑๓๑๓๖๙	ได้ยินเสียงปืนแก๊ป จำนวน ๓ ครั้ง จึงได้เดินตามเสียง นั้น	สังเกตการณ์	ในพื้นที่
		๕๗๐๘๑๖	๒๑๕๙๖๔๘	พบซุ่มดักยิงสัตว์ สภาพเก่า จึงได้ดำเนินการทำลาย	ทำลาย	ในพื้นที่
		๕๗๓๕๐๗	๒๑๔๒๗๗๕	พบนายวิชาบุ แซ่เต็ง ได้พกปืนลูกซอง จำนวน ๑ กระบอก เข้าพื้นที่อุทยาน โดยไม่ได้รับอนุญาต เจ้าหน้าที่ได้ทำการเปรียบเทียบปรับ จำนวน ๕๐๐ บาท		ในพื้นที่
		๕๗๖๐๕๓	๒๑๓๕๘๐๗	พบนายมงคล วานิดำรง ไขเบ็ดในการหาปลา เจ้าหน้าที่จึงได้กล่าวตักเตือนไป และให้ออกจากพื้นที่		ในพื้นที่
	สายตรวจ สาย ๒	๕๖๖๗๗๔	๒๑๗๐๓๕๑	พบปลอกกระสุนลูกซอง สีน้ำเงิน เบอร์๑๒ จำนวน ๑ ปลอก สภาพเก่า จึงได้ดำเนินการทำลาย	ทำลาย	ในพื้นที่
	ห้วยทราย	๕๕๓๓๓๗	๒๑๕๒๓๖๕	พบซุ่มดักยิงสัตว์ ไม่เก่านัก จึงดำเนินการทำลาย	ทำลาย	ในพื้นที่



ตารางสรุปการพบปัจจัยคุกคาม
อุทยานแห่งชาติดอยหลวง
ประจำเดือน กันยายน ๒๕๖๗



ปัจจัยคุกคาม	ชุดลาดตระเวน	พิกัด X	พิกัด Y	รายละเอียดของปัจจัยคุกคาม	การจัดการ	สถานที่
		๕๖๐๓๐๘	๒๑๔๔๒๒๔	พบกองไฟจำนวน ๑ กอง สภาพใหม่ บริเวณโดยรอบพบร่องรอยการล่าและหมูป่า	สังเกตการณ์	ในพื้นที่
				พบร่องรอยนายพรานล่าและหมูป่า สภาพใหม่และมีเศษซากชิ้นส่วนของหมูป่า เช่น ลำไส้ และขน กองอยู่ จนวน ๑ กอง	สังเกตการณ์	ในพื้นที่
ทำไม้	ทำน้ำ	๕๗๕๑๓๒	๒๑๔๕๗๘๙	พบร่องรอยการเจาะไม้สนเขา เพื่อเอาน้ำมันสน ความกว้าง ๓๕ ซม. ความยาว ๖๐ ซม.	สังเกตการณ์	ในพื้นที่
		๕๗๕๗๐๘	๒๑๔๖๐๓๙	พบร่องรอยการเจาะไม้สนเขา ความกว้าง ๔๕ ซม. ความยาว ๑๘๕ ซม.	สังเกตการณ์	ในพื้นที่
		๕๗๕๙๕๘	๒๑๔๒๗๑๓	พบร่องรอยการถากไม้สนเขา ความกว้าง ๕๕ ซม. ความยาว ๒๐๐ ซม.	สังเกตการณ์	ในพื้นที่
		๕๗๕๙๖๙	๒๑๓๙๔๘๘	พบร่องรอยการถากไม้สนเขา ความกว้าง ๔๕ ซม. ความยาว ๖๕ ซม.	สังเกตการณ์	ในพื้นที่
		๕๗๖๑๑๖	๒๑๔๒๘๘๗	พบการทำไม้สนเขา ถูถากความกว้าง ๔๗ ซม. ความยาว ๑๓๕ ซม.	สังเกตการณ์	ในพื้นที่
	ผาวี	๕๗๐๖๓๖	๒๑๔๔๖๔๐	พบรอยถากไม้สนเขา สภาพใหม่ จึงได้ดำเนินการเก็บข้อมูลปัจจัยคุกคาม	สังเกตการณ์	ในพื้นที่
	วังแก้ว	๕๖๙๙๗๓	๒๑๔๒๕๘๔	พบต้นสนถูกเจาะไปทำเชื้อเพลิง	สังเกตการณ์	ในพื้นที่
		๕๗๑๒๕๖	๒๑๒๘๒๔๒	พบร่องรอยทำไม้ชิงชัน สภาพเก่า ประมาณ ๒ เดือน		ในพื้นที่
	สันกลาง	๕๖๙๒๗๒	๒๑๖๙๗๑๙	พบการตัดไม้ คาดว่าเอาไปทำเป็นฟืน	สังเกตการณ์	ในพื้นที่
		๕๖๙๘๘๒	๒๑๕๕๘๘๘	พบร่องรอยการทำไม้ สภาพเก่าไม่ทราบชนิดไม้		ในพื้นที่
	สายตรวจ สาย ๑	๕๖๖๗๓๑	๒๑๓๖๑๑๗	ขวาน ๑ ต้ม ตกอยู่บริเวณที่เกิดเหตุ จึงนำเรื่องไปลงบันทึกประจำวันไว้เป็นหลักฐาน	ยึดของกลาง/ ส่งคดี	ในพื้นที่
				ดัลับเมตร ๑ อัน ตกอยู่บริเวณที่เกิดเหตุ จึงนำเรื่องไปลงบันทึกประจำวันไว้เป็นหลักฐาน		ในพื้นที่
				ตะปอ ๑ อัน ตกอยู่บริเวณที่เกิดเหตุ จึงนำเรื่องไปลงบันทึกประจำวันไว้เป็นหลักฐาน	ยึดของกลาง/ ส่งคดี	ในพื้นที่



ตารางสรุปการพบปัจจัยคุกคาม
อุทยานแห่งชาติดอยหลวง
ประจำเดือน กันยายน ๒๕๖๗



ปัจจัยคุกคาม	ชุดลาดตระเวน	พิกัด X	พิกัด Y	รายละเอียดของปัจจัยคุกคาม	การจัดการ	สถานที่
				พบเลื่อยตัด ๑ ปืน ตกอยู่บริเวณที่เกิดเหตุ จึงนำเรื่องไปลงบันทึกประจำวันไว้เป็นหลักฐาน	ยึดของกลาง/ส่งคดี	ในพื้นที่
				มีด ๑ ด้าม ตกอยู่บริเวณที่เกิดเหตุ จึงนำเรื่องไปลงบันทึกประจำวันไว้เป็นหลักฐาน	ยึดของกลาง/ส่งคดี	ในพื้นที่
				รถเข็น ไซ้ลากจูงไม้ อยู่บริเวณที่เกิดเหตุ จึงนำเรื่องไปลงบันทึกประจำวันไว้เป็นหลักฐาน	ยึดของกลาง/ส่งคดี	ในพื้นที่
				เจ้าหน้าที่ได้รับแจ้งจากผู้หวังดี ว่ามีการทำไม้ บริเวณห้วยลึก ท้องที่บ้าน ม.๕ ต.วังแก้ว อ.วังเหนือ จ.ลำปาง จึงได้ร่วมกันตรวจสอบ บริเวณพื้นที่ดังกล่าว ตรวจพบกลุ่มคนประมาณ ๕-๖ คน กำลังชักลากไม้ โดยใช้รถเข็นบรรทุกไม้ กำลังจะเรียงไม้ออกจากป่า กลุ่มคนใช้ความชำนาญการในการใช้เส้นทาง วิ่งหลบหนีไปได้ ตรวจสอบบริเวณดังกล่าว พบเลื่อยตัด ๑ ปืน มีด ๑ ด้าม ขวาน ๑ ด้าม ตะปอ ๑ อัน ตลับเมตร ๑ อัน ตกอยู่บริเวณที่เกิดเหตุ จึงนำเรื่องไปลงบันทึกประจำวันไว้เป็นหลักฐาน	ยึดของกลาง/ส่งคดี	ในพื้นที่
สายตรวจ สาย ๒		๕๗๓๘๖๘	๒๑๕๐๕๙๘	พบร่องรอยการตัดไม้ซ้อ สองนาง ความโต นางแรก ๑๐๐ เซ็นติเมตร ความโต นางที่สอง ๑๒๐ เซ็นติเมตร ตัดเบียดท่อนๆ ขอบแปลงของนายอุดม กิติมา อดีต กำนัน ต.แม่เย็น เจ้าหน้าที่ จึงได้ดำเนินการเก็บข้อมูลปัจจัยคุกคาม	สังเกตการณ์	ในพื้นที่
		๕๗๕๑๘๑	๒๑๔๙๑๙๕	พบการตัดไม้เหียง จำนวน ๑ ต้น เหลือแต่ตอ ความโค ๖๐ เซ็นติเมตร คาดว่าเอาไปทำเสา จึงได้ดำเนินการเก็บข้อมูลปัจจัยคุกคาม	สังเกตการณ์	ในพื้นที่
				พบร่องรอยการก่อกองไฟ สภาพใหม่ บริเวณข้างๆ มีการตัดไม้เหียง จึงได้ดำเนินการเก็บข้อมูลปัจจัยคุกคาม	ทำลาย	ในพื้นที่
อื่นๆ	ผาวี	๕๖๓๘๙๔	๒๑๕๔๕๘๙	พบการเผาต้นสนเขา สภาพใหม่ จึงได้ดำเนินการเก็บข้อมูลปัจจัยคุกคาม	สังเกตการณ์	ในพื้นที่



ตารางสรุปการพบปัจจัยคุกคาม
อุทยานแห่งชาติดอยหลวง
ประจำเดือน กันยายน ๒๕๖๗



ปัจจัยคุกคาม	ชุดลาดตระเวน	พิกัด X	พิกัด Y	รายละเอียดของปัจจัยคุกคาม	การจัดการ	สถานที่
	สายตรวจ สาย ๒	๕๗๓๘๘๗	๒๑๕๑๑๗๕	ตรวจสอบแปลงพื้นที่ ตามมาตรา ม.๖๔ แปลงของนางรุ่งนภา ชัยรัตน์ บ้านอิง ดอย ม.๑๐ ต.แม่เย็น อ.พาน จ.เชียงราย ไม่พบการบุกรุกพื้นที่ แต่ อย่างไร		ในพื้นที่
เก็บหาของป่า	ทุ่งม่าน	๕๕๘๒๓๑	๒๑๓๐๔๖๗	พบทอยตีผึ้ง สภาพเก่า จึงได้ดำเนินการ ทำลาย	ทำลาย	ในพื้นที่
		๕๕๘๔๔๔	๒๑๓๙๕๐๔	พบทอยตีผึ้ง สภาพเก่า จึงได้ดำเนินการ ทำลาย	ทำลาย	ในพื้นที่
		๕๕๘๕๗๖	๒๑๒๗๕๗๖	พบดอกทอยตีผึ้ง บนต้นไม้สักเพื่อเอารัง ผึ้ง จึงดำเนินการทำลาย	ทำลาย	ในพื้นที่
		๕๕๙๙๕๙	๒๑๒๖๓๘๗	พบรอยสับไม้ไผ่ เพื่อเอารถดวน สภาพ ใหม่ จึงได้ดำเนินการเก็บข้อมูลปัจจัย คุกคาม	สังเกตการณ์	ในพื้นที่
		๕๖๐๒๑๔	๒๑๒๗๓๘๒	พบร่องรอยดอกทอยตีผึ้ง ดอกติดกับ ต้นไม้ จึงดำเนินการทำลาย	ทำลาย	ในพื้นที่
		๕๖๐๓๕๕	๒๑๒๘๑๙๐	พบบันไดลิง คอนข้างเก่า	ทำลาย	ในพื้นที่
	ทำน้ำ	๕๗๗๕๐๑	๒๑๔๕๓๕๑	พบรถจักรยานยนต์ ฮอนด้าริ่ม สีแดง สภาพเก่า ไม่ติดแผ่นป้ายทะเบียน	สังเกตการณ์	ในพื้นที่
	ปางอ้อย	๕๕๔๙๘๐	๒๑๖๑๕๑๓	พบนายดิถากร การิน สอบถามทราบว่า เข้ามาหาของป่า จึงตักเตือนและขับให้ ออกจากพื้นที่ เป็นชาวบ้าน บ้านห้วย หมอเฒ่า ม.๘ ต.เจดีย์หลวง อ.แม่สรวย จ.เชียงราย		ในพื้นที่
		๕๕๖๘๖๙	๒๑๖๑๑๗๘	พบนายบุญไธ กันทา เข้ามาเก็บหาของ ป่า จึงตักเตือนและขับให้ออกจากพื้นที่ เป็นชาวบ้านห้วยหมอเฒ่า ม.๘ ต.เจดีย์ หลวง อ.แม่สาย จ. เชียงราย		ในพื้นที่
	วังแก้ว	๕๖๒๘๕๕	๒๑๓๒๐๑๒	พบดอกทอยตีผึ้ง		ในพื้นที่
		๕๖๔๗๔๙	๒๑๓๑๙๕๕	พบนายพงษ์พัฒน์ แดนตา สอบถามทราบ ว่าเข้ามาเก็บหาของป่า		ในพื้นที่
		๕๖๔๗๙๗	๒๑๔๑๑๒๙	พบรถจักรยานยนต์ เวฟ ๑๑๐ สีขาว แดง ป้ายทะเบียน นคร ๒๐๔ ชร. สอบถามทราบว่าเข้ามาหาหน่อไม้	สังเกตการณ์	ในพื้นที่
		๕๖๙๒๙๓	๒๑๓๘๑๒๒	พบร่องรอยการเก็บหาหนอนต้นไม้ไผ่	สังเกตการณ์	ในพื้นที่



ตารางสรุปการพบปัจจัยคุกคาม
อุทยานแห่งชาติดอยหลวง
ประจำเดือน กันยายน ๒๕๖๗



ปัจจัยคุกคาม	ชุดลาดตระเวน	พิกัด X	พิกัด Y	รายละเอียดของปัจจัยคุกคาม	การจัดการ	สถานที่
		๕๖๙๙๘๗	๒๑๓๐๖๒๒	พบบรรไดลิง เพื่อปีนขึ้นไปเอารังต่อ	ทำลาย	ในพื้นที่
	สันกลาง	๕๗๐๒๖๐	๒๑๕๕๔๓๘	พบชาวบ้านจำนวน ๑ คน สอบถามทราบว่าเข้ามาหาของป่า		ในพื้นที่
	ห้วยทราย	๕๕๙๕๙๓	๒๑๔๐๓๖๗	พบชายจำนวน ๑ คน สอบถามทราบชื่อนายรุ่งทิวา ต้นคำ กำลังจำเข้าไปหาเห็ด เจ้าหน้าที่จึงทำการตักเตือนด้วยวาจา และขับให้ออกจากพื้นที่		ในพื้นที่
ไม่ทราบ	จำปาทอง	๕๗๓๗๓๐	๒๑๒๑๗๕๕	พบการก่อกองไฟ สภาพเก่า จำนวน ๑ กอง จึงได้ดำเนินการเก็บข้อมูลปัจจัยคุกคาม	ทำลาย	ในพื้นที่
	ปางอ้อย	๕๕๖๙๙๖	๒๑๗๑๐๘๘	พบรถจักรยานยนต์ ฮอนด้า ดรีม สีดำ ทะเบียน ขรต ๙๗๙ เชียงราย จอดอยู่ ๑ คัน ไม่พบเจ้าของ จึงได้ดำเนินการเก็บข้อมูลปัจจัยคุกคาม	สังเกตการณ์	ในพื้นที่
		๕๖๖๗๒๓	๒๑๖๘๕๑๔	พบผ้าคลุมหน้า สภาพเก่า จึงได้ดำเนินการทำลาย	ทำลาย	ในพื้นที่



การกระจายของปัจจัยคุกคาม อุทยานแห่งชาติตอยหลวง ประจำเดือน กันยายน ๒๕๖๗



การบุกรุกแผ้วถาง



การล่า

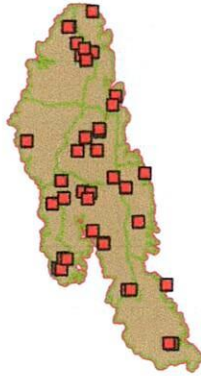

การจับสัตว์น้ำ



การทำไม้

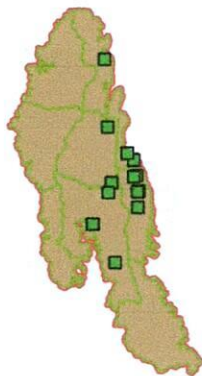

การเลี้ยงปศุสัตว์

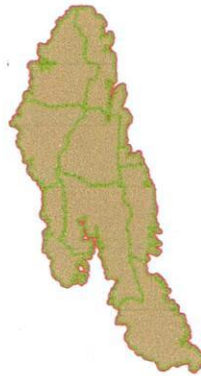

อื่นๆ



การเก็บหาของป่า

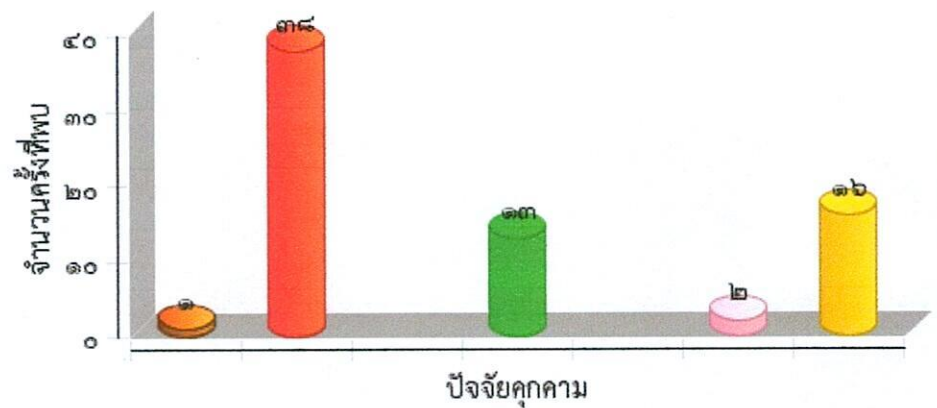
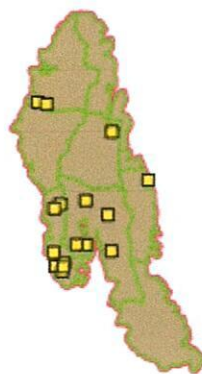



แผนที่การกระจายของปัจจัยนิเวศ
อุทยานแห่งชาติดอยหลวง
ประจำเดือน กันยายน ๒๕๖๗



ต้นไทร/ไม้ผลที่เป็นอาหารสัตว์ป่า

โป่งดิน/โป่งน้ำ

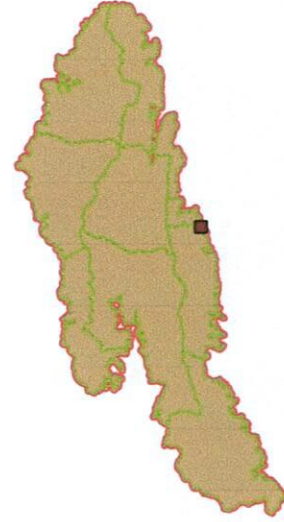
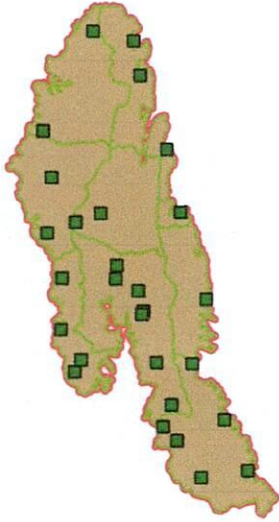

รังผึ้ง

แหล่งน้ำ/ตาน้ำ

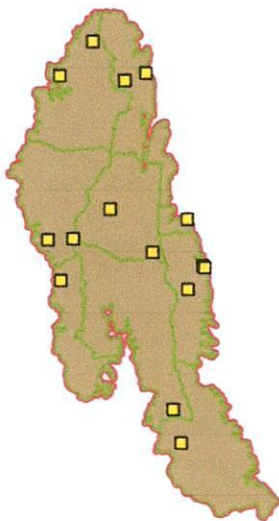



ประมวลภาพการลาดตระเวน
อุทยานแห่งชาติดอยหลวง
ประจำเดือน กันยายน ๒๕๖๗







วันที่/ชุดลาดตระเวน	รายละเอียดภาพ	ภาพถ่าย
วันที่ ๒ ก.ย. ๒๐๒๔ ชื่อชุดลาดตระเวน ท่าน้ำ พิกัด ๕๗๖๖๐๙ , ๒๑๔๗๓๒๘	โป่ง พบโป่งดิน ความกว้าง ๓ ม. ความยาว ๐.๘๕ ม.	
วันที่ ๑๓ ก.ย. ๒๐๒๔ ชื่อชุดลาดตระเวน วังแก้ว พิกัด ๕๖๙๕๒๔ , ๒๑๓๕๒๖๘	พืชอาหารสัตว์ พบต้นมะแฟน มีผลสุก จำนวน ๑ ต้น มีร่องรอยการใช้ประโยชน์ของสัตว์ป่า ความสูง จากระดับทะเลปานกลาง ๗๑๕ ม.	
วันที่ ๑๓ ก.ย. ๒๐๒๔ ชื่อชุดลาดตระเวน วังแก้ว พิกัด ๕๖๙๔๑๓ , ๒๑๓๕๙๕๗	ร่องรอย พบขี้เ็น จำนวน ๑ กอง สภาพใหม่มาก	
วันที่ ๑๑ ก.ย. ๒๐๒๔ ชื่อชุดลาดตระเวน วังแก้ว พิกัด ๕๗๓๖๒๒ , ๒๑๒๑๕๖๖	พืชอาหารสัตว์ พบต้นกระบก มีผลกำลังสุก มีร่องรอยการใช้ประโยชน์ของสัตว์ป่า ความสูงจากระดับทะเลปานกลาง ๖๙๑ ม.	



ประมวลภาพการลาดตระเวน อุทยานแห่งชาติดอยหลวง ประจำเดือน กันยายน ๒๕๖๗





วันที่/ชุดลาดตระเวน	รายละเอียดภาพ	ภาพถ่าย
วันที่ ๑๒ ก.ย. ๒๐๒๔ ชื่อชุดลาดตระเวน วังแก้ว พิกัด ๕๖๙๒๗๒ , ๒๑๓๔๗๔๓	พืชอาหารสัตว์ พบต้นมะแฟน มีผลสุก จำนวน ๑ ต้น มีร่องรอยการใช้ประโยชน์ของสัตว์ป่าความสูง จากระดับทะเลปานกลาง ๖๕๗ ม.	
วันที่ ๘ ก.ย. ๒๐๒๔ ชื่อชุดลาดตระเวน วังแก้ว พิกัด ๕๖๙๐๕๑ , ๒๑๓๘๒๓๔	พบเห็นตัวโดย พบงูเขียวหางไหม้ จำนวน ๑ ตัว	
วันที่ ๒ ก.ย. ๒๐๒๔ ชื่อชุดลาดตระเวน ห้วยทราย พิกัด ๕๕๕๔๙๓ , ๒๑๔๖๖๕๒	รังผึ้ง พบรังผึ้งหลวงอยู่บนต้นตะคร้อ จำนวน ๑ รัง มีการใช้ประโยชน์อยู่	
วันที่ ๑ ก.ย. ๒๐๒๔ ชื่อชุดลาดตระเวน ห้วยทราย พิกัด ๕๕๗๓๔๙ , ๒๑๔๐๖๗๔	รังผึ้ง พบรังชันโรง จำนวน ๑ รังอยู่ในดิน มีการใช้ประโยชน์อยู่	



ประมวลภาพการลาดตระเวน
อุทยานแห่งชาติดอยหลวง
ประจำเดือน กันยายน ๒๕๖๗



วันที่/ชุดลาดตระเวน	รายละเอียดภาพ	ภาพถ่าย
วันที่ ๗ ก.ย. ๒๐๒๔ ชื่อชุดลาดตระเวน ห้วยทราย พิกัด ๕๕๕๕๖๑ , ๒๑๕๔๘๓๗	ร่องรอย พบกองขี้หมาจิ้งจอกสภาพเก่า จำนวน ๑ กอง	
วันที่ ๕ ก.ย. ๒๐๒๔ ชื่อชุดลาดตระเวน ผาวิ พิกัด ๕๖๙๖๘๙ , ๒๑๕๖๐๖๘	ได้รับการประสานงานจากผู้นำชุมชน ร่วมจัดตั้งจุดตรวจ จุดสกัดป้องกันการเก็บหาของป่าออกนอกเขตอุทยาน	



สรุปผลงานลาดตระเวน อุทยานแห่งชาติดอยหลวง ประจำเดือน กันยายน ๒๕๖๗



สรุปผลการดำเนินงาน

จากผลการดำเนินงานข้างต้นสามารถสรุปผลได้ดังนี้

๑. ในพื้นที่อุทยานแห่งชาติดอยหลวงยังคงมีภัยคุกคาม จากการล่าสัตว์ และเก็บหาของป่า อยู่ในพื้นที่ อำเภอรังเหนือ จังหวัดลำปาง เขตรับผิดชอบของหน่วยพิทักษ์แห่งชาติดอยหลวง ที่ ๑ (วังแก้ว)
๒. ในพื้นที่อุทยานแห่งชาติดอยหลวงยังคงมีภัยคุกคาม จากการล่าสัตว์ เก็บหาของป่า และบุกรุกพื้นที่ อยู่ในพื้นที่ อำเภอบางปวน จังหวัดเชียงราย เขตรับผิดชอบของหน่วยพิทักษ์อุทยานแห่งชาติดอยหลวง ที่ ๔ (สันกลาง)
๓. ในพื้นที่อุทยานแห่งชาติดอยหลวงยังคงมีภัยคุกคาม จากการล่าสัตว์ และเก็บหาของป่า อยู่ในพื้นที่ อำเภอเวียงป่าเป้า จังหวัดเชียงราย เขตรับผิดชอบของหน่วยพิทักษ์อุทยานแห่งชาติดอยหลวง ที่ ๘ (ทุ่งม่าน)

ปัญหาและอุปสรรค

๑. เนื่องจากพื้นที่สูงชัน เป็นเนินเขาสูง ทำให้เจ้าหน้าที่ไม่สามารถเข้าไปสำรวจ ทัวถึงได้

ข้อเสนอแนะ

๑. ตั้งจุดสกัดเพิ่มเติมในพื้นที่เสี่ยงต่อการลักลอบกระทำผิด
๒. สร้างขวัญและกำลังใจตลอดจนสวัสดิการให้กับเจ้าหน้าที่ผู้ปฏิบัติงาน ในด้านการเดินลาดตระเวน

แผนการลาดตระเวนในเดือนต่อไป

๑. เจ้าหน้าที่ผู้เกี่ยวข้อง ได้มีการประชุมวางแผนการเดินลาดตระเวนในพื้นที่เสี่ยง ในวันที่ ๑ ตุลาคม ๒๕๖๗

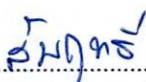
(ลงชื่อ)  ผู้จัดทำรายงาน
(นายสัมฤทธิ์ กิติมา)
วันที่ ๑ ตุลาคม ๒๕๖๗

(ลงชื่อ)  ผู้ตรวจรายงาน
(นายนพพร ประทุมเหงา)
หัวหน้าอุทยานแห่งชาติดอยหลวง