



รายงานลาดตระเวนเชิงคุณภาพในพื้นที่อนุรักษ์

อุทยานแห่งชาติแม่อปิม
Mae Puem National Park

ประจำเดือน กรกฎาคม ๒๕๖๗



รายงานผลการลาดตระเวน อุทยานแห่งชาติแม่ปืม ประจำเดือน กรกฎาคม ๒๕๖๗



จำนวนชุดลาดตระเวน ๕ ชุด จำนวนครั้งในการลาดตระเวน ๒๑ ครั้ง จำนวนวันในการลาดตระเวน ๙๑ วัน
รวมระยะทางในการลาดตระเวนทั้งหมด ๑,๒๕๑.๑๖ กิโลเมตร

ทีมที่	ชื่อชุดลาดตระเวน	ระหว่างวันที่	จำนวนครั้ง	จำนวนวัน	ระยะทางการลาดตระเวน (กม.)			
					เดินเท้า	รถยนต์	ทางน้ำ	อากาศ
๑	ป่าแดงงาม		๔	๑๘	๖๒	๒๓๖	๐	๐
๒	สันป่าส้าน		๔	๑๘	๕๗	๒๒๔	๐	๐
๓	ห้วยพญาเก๊า		๕	๑๙	๗๖	๑๙๘	๐	๐
๔	ห้วยหลวง		๔	๑๘	๕๓	๑๘๔	๐	๐
๕	อุทยานแห่งชาติแม่ปืม		๔	๑๘	๗๙	๘๒	๐	๐
ผลรวม			๒๑	๙๑	๓๒๗	๙๒๕	๐	๐

กราฟแสดงจำนวนวัน และระยะทางในการลาดตระเวน

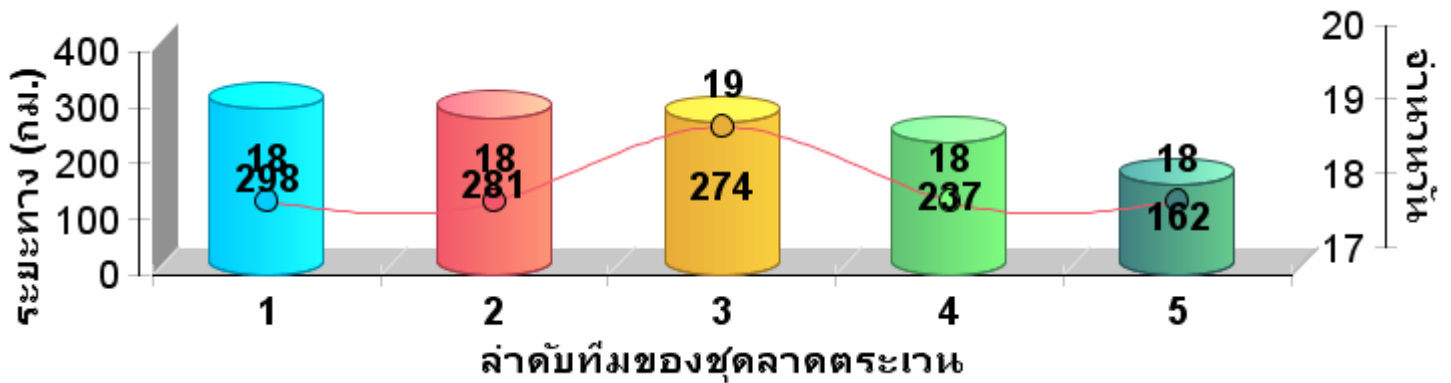



แผนที่แสดงความเข้มข้นการลาดตระเวน
อุทยานแห่งชาติแม่ปืม
ประจำเดือน กรกฎาคม ๒๕๖๗

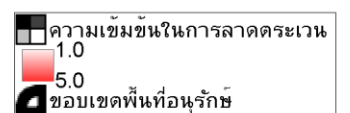



แผนที่แสดงเส้นทางการลาดตระเวน
อุทยานแห่งชาติแม่ปืม
ประจำเดือน กรกฎาคม ๒๕๖๗

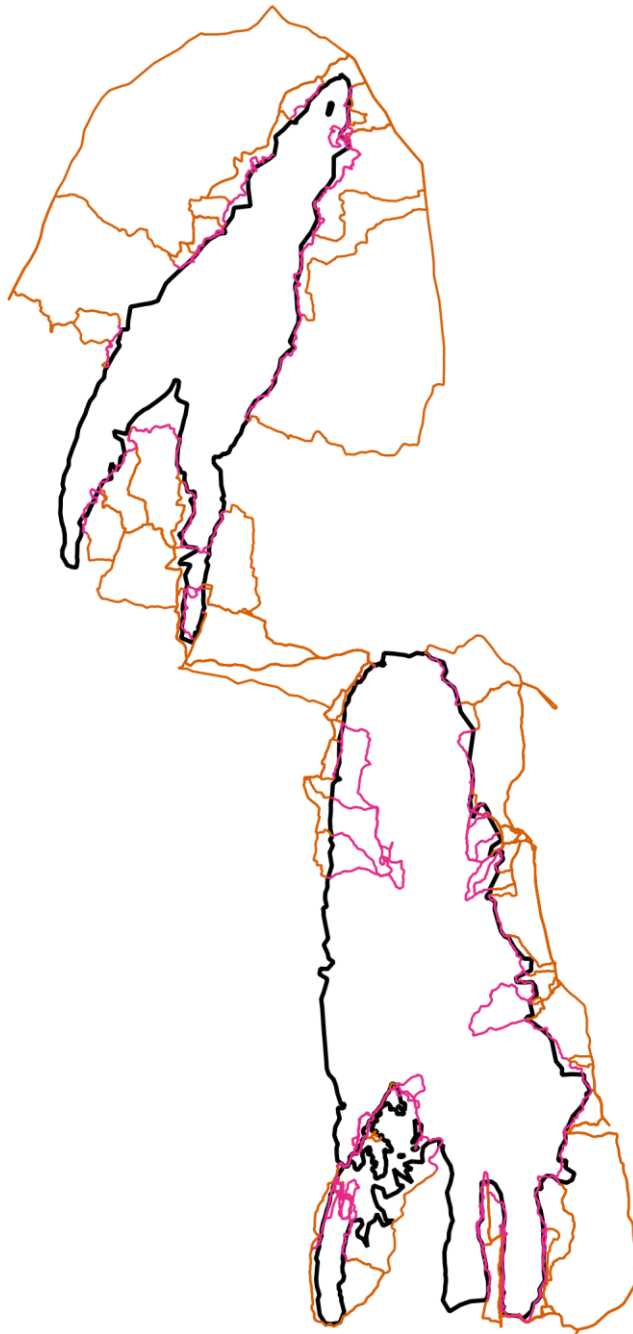

- เส้นทางการลาดตระเวน เดินเท้า
- เส้นทางการลาดตระเวน ทางน้ำ
- เส้นทางการลาดตระเวน รถยนต์
- เส้นทางการลาดตระเวน ทางอากาศ
- ขอบเขตพื้นที่อนุรักษ์



ตารางสรุปการพบปัจจัยคุกคาม
อุทยานแห่งชาติแม่ปืม
ประจำเดือน กรกฎาคม ๒๕๖๗



ปัจจัยคุกคาม	ชุดลาดตระเวน	พิกัด X	พิกัด Y	รายละเอียดของปัจจัยคุกคาม	การจัดการ	สถานที่
การใช้ ทรัพยากร ธรรมชาติ	ห้วยพญาเก้า	๕๙๑๗๐๗	๒๑๙๐๖๙๕	พบชาวบ้านจำนวน ๑ คน เข้าไปเก็บหาของป่าประเภทหน่อไม้ไผ่ ในพื้นที่อุทยานแห่งชาติแม่ปืม ภายในเขตที่อนุญาตเก็บหาทรัพยากรที่เกิดขึ้นใหม่ และทดแทนได้ตามมาตรา ๖๕		ในพื้นที่
ร่องรอย มนุษย์	ป่าแดงงาม	๕๙๓๓๔๑	๒๑๕๕๑๔๘	พบก้อนอิฐเก่าจำนวนมาก ลักษณะมีทั้งก้อนที่สมบูรณ์ และก้อนที่แตกหัก คาดว่าน่าจะเป็นของสมัยโบราณ ก้อนอิฐมีความกว้าง ๑๖ ซม. ยาว ๓๐ ซม. ชาวบ้านในพื้นที่เรียกสถานที่นี้ว่าหัวป่ากูด เป็นป่าดิบเขา สูงกว่าระดับน้ำทะเล ๖๐๖ เมตร		ในพื้นที่
		๕๙๓๖๑๖	๒๑๕๕๕๓๒	พบก้อนอิฐ และพระพุทธรูปที่สร้างจากหินลักษณะชำรุดแตกเสียหาย คาดว่าน่าจะเป็นของสมัยโบราณ ก้อนอิฐมีความกว้าง ๑๓ ซม. ยาว ๒๘ ซม. พระพุทธรูปหน้าตักกว้าง ๕๓ ซม. สูง ๕๑ ซม. ชาวบ้านในพื้นที่เรียกสถานที่นี้ว่ากู่สะตาย เป็นป่าดิบเขา สูงกว่าระดับน้ำทะเล ๖๔๓ เมตร		ในพื้นที่



แผนที่แสดงการกระจายของปัจจัยคุกคาม
อุทยานแห่งชาติแม่ปืม
ประจำเดือน กรกฎาคม ๒๕๖๗



การบุกรุกแผ้วถาง



การล่า



การจับสัตว์น้ำ



การทำไม้



การเลี้ยงปศุสัตว์



อื่นๆ



การเก็บหาของป่า

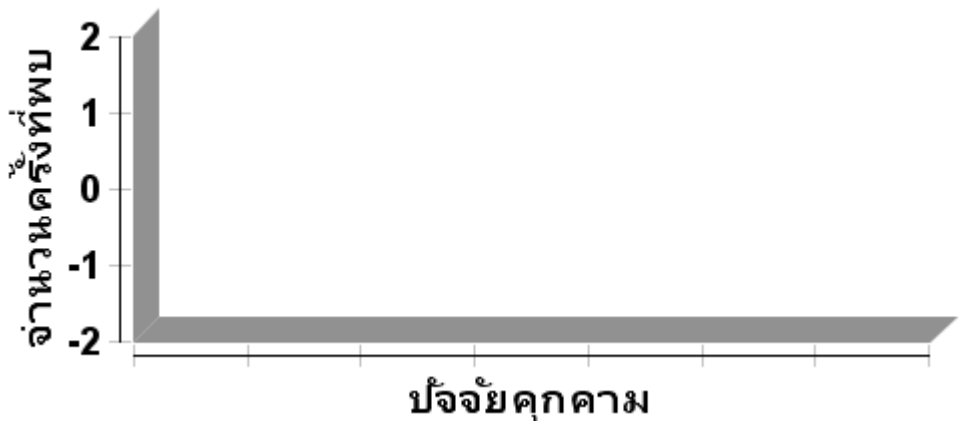



แผนที่แสดงการกระจายของปัจจัยนิเวศ
อุทยานแห่งชาติแม่ปืม
ประจำเดือน กรกฎาคม ๒๕๖๗



ต้นไทร/ไม้ผลที่เป็นอาหารสัตว์ป่า

โป่งดิน/โป่งน้ำ



รังผึ้ง

แหล่งน้ำ/ตาน้ำ





ตารางสรุปการพบปัจจัยนิเวศ
อุทยานแห่งชาติแม่ปืม
ประจำเดือน กรกฎาคม ๒๕๖๗





ปัจจัยนิเวศ	พิกัด X	พิกัด Y	รายละเอียดปัจจัยนิเวศ	สถานะ



ประมวลภาพการลาดตระเวน
อุทยานแห่งชาติแม่ปืม
ประจำเดือน กรกฎาคม ๒๕๖๗



วันที่/ชุดลาดตระเวน/พิกัด	รายละเอียดภาพ	ภาพถ่าย
<p>วันที่ ๒๐-๒๓ กรกฎาคม ๒๕๖๗</p> <p>หน่วยพิทักษ์ที่ ๒ (ห้วยพญาเก้า) X ๕๙๑๗๐๗ Y ๒๑๙๐๖๙๕</p>	<p>ปัจจัยคุกคาม/เก็บหาของป่า</p> <p>พบชาวบ้านจำนวน ๑ คน เข้าไปเก็บหาของป่า ประเภทหน่อไม้ไผ่ ในพื้นที่อุทยานแห่งชาติแม่ปืม ภายในเขตที่อนุญาตเก็บหาทรัพยากรที่เกิดขึ้นใหม่และทดแทนได้ ตามมาตรา ๖๕</p>	
<p>วันที่ ๑๒-๑๖ กรกฎาคม ๒๕๖๗</p> <p>หน่วยพิทักษ์ที่ ๑ (ป่าแดงงาม) X ๕๙๓๓๔๑ Y ๒๑๕๕๑๔๘</p>	<p>ปัจจัยคุกคาม/ร่องรอยมนุษย์</p> <p>พบก้อนอิฐเก่าจำนวนมาก ลักษณะมีทั้งก้อนที่สมบูรณ์ และก้อนที่แตกหัก คาดว่าน่าจะเป็นของสมัยโบราณ ก้อนอิฐมีความกว้าง ๑๖ ซม. ยาว ๓๐ ซม. ชาวในพื้นที่เรียกสถานที่นี้ว่าห้วยป่ากูด เป็นป่าดิบเขา สูงกว่าระดับน้ำทะเล ๖๐๖ เมตร</p>	
<p>วันที่ ๑๒-๑๖ กรกฎาคม ๒๕๖๗</p> <p>หน่วยพิทักษ์ที่ ๑ (ป่าแดงงาม) X ๕๙๓๖๑๖ Y ๒๑๕๕๕๓๒</p>	<p>ปัจจัยคุกคาม/ร่องรอยมนุษย์</p> <p>พบก้อนอิฐ และพระพุทธรูปที่สร้างจากหินลักษณะชำรุดแตกเสียหาย คาดว่าน่าจะเป็นของสมัยโบราณ ก้อนอิฐมีความกว้าง ๑๓ ซม. ยาว ๒๘ ซม. พระพุทธรูปหน้าตักกว้าง ๕๓ ซม. สูง ๕๑ ซม. ชาวในพื้นที่เรียกสถานที่นี้ว่ากุ้สะตาย เป็นป่าดิบเขา สูงกว่าระดับน้ำทะเล ๖๔๓ เมตร</p>	
<p>วันที่ ๑๓ กรกฎาคม ๒๕๖๗</p> <p>หน่วยพิทักษ์ที่ ๒ (ห้วยพญาเก้า) X ๕๙๑๓๘๘ Y ๒๑๘๙๕๐๐</p>	<p>เห็ดโคน</p> <p>พบเห็ดโคนจำนวน ๑๑ ดอก น่าจะขึ้นมาแล้วประมาณ ๑-๒ วันที่ผ่านมา ขึ้นอยู่บริเวณริมทางเดินลาดตระเวน ลักษณะป่าป่าเบญจพรรณ</p>	



สรุปผลงานลาดตระเวน
อุทยานแห่งชาติแม่ปืม
ประจำเดือน กรกฎาคม ๒๕๖๗

สรุปผลการดำเนินงาน

จากผลการดำเนินงานข้างต้นสามารถสรุปผลได้ดังนี้

๑. ในพื้นที่อุทยานแห่งชาติแม่ปืมยังคงมีการคุกคามจากการลักลอบหาของป่า และล่าสัตว์ป่าในพื้นที่เขตธรรมชาติสันโดษ ตามมาตรา ๕๖ อยู่จากการพบร่องรอยการทิ้งขวดเครื่องดื่มชูกำลัง และขยะอื่นๆ

ปัญหาและอุปสรรค

๑. เครื่อง GPS ค่อนข้างเก่าจึงทำให้มีปัญหาในการรับสัญญาณจากดาวเทียมทำให้เส้นทางการลาดตระเวนบางส่วนกระโดดและไม่ต่อเนื่องกัน บางเส้นไฟล์ก็เสียหายใช้งานไม่ได้
๒. เข้าสู่ในช่วงฤดูฝนส่วนใหญ่จะพบปัญหาที่เกิดจากแมลงมีพิษต่างๆ เช่น มด ยุง ตัวต่อหัวเสื่อ แตน เป็นต้น

ข้อเสนอแนะ

๑. อยากให้เพิ่มเครื่องมือที่ใช้ในการปฏิบัติงานลาดตระเวนเชิงคุณภาพ เช่น GPS และกล้องถ่ายภาพดิจิทัล เพราะเครื่องมือเหล่านี้ส่วนใหญ่ที่ใช้กันอยู่ค่อนข้างเก่าและมีปัญหา บางส่วนก็ชำรุดเสียหาย เนื่องจากการใช้งานมานาน

แผนการลาดตระเวนในเดือนต่อไป

๑. เจ้าหน้าที่ผู้เกี่ยวข้องได้มีการประชุมวางแผนการเดินลาดตระเวนในพื้นที่เสี่ยงในวันที่ ๒๘ กรกฎาคม ๒๕๖๗

(ลงชื่อ)

ผู้จัดทำรายงาน

(นายสุมิตร สุธรรม)

วันที่ ๕ สิงหาคม ๒๕๖๗

(ลงชื่อ)

ผู้ตรวจรายงาน

(นายวุฒิพงษ์ ดงคำฟู)

หัวหน้าอุทยานแห่งชาติแม่ปืม

วันที่ ๕ สิงหาคม ๒๕๖๗