



รายงานลาดตระเวนเชิงคุณภาพในพื้นที่อนุรักษ์

อุทยานแห่งชาติลำน้ำกก
Lam Nam Kok National Park

ประจำเดือน ตุลาคม ๒๕๖๖



รายงานผลการลาดตระเวน อุทยานแห่งชาติลำน้ำกก ระหว่างวันที่ ๑ ตุลาคม พ.ศ. ๒๕๖๖ ถึง ๓๑ ตุลาคม พ.ศ. ๒๕๖๖



จำนวนชุดลาดตระเวน ๗ ชุด จำนวนครั้งในการลาดตระเวน ๖๕ ครั้ง จำนวนวันในการลาดตระเวน ๖๖ วัน
รวมระยะทางในการลาดตระเวนทั้งหมด ๒,๕๒๐ กิโลเมตร

ทีมที่	ชื่อชุดลาดตระเวน	ระหว่างวันที่	จำนวนครั้ง	จำนวนวัน	ระยะทางการลาดตระเวน (กม.)			
					เดินเท้า	รถยนต์	ทางน้ำ	ทางอากาศ
๑	สายตรวจชุดที่ ๑		๙	๙	๗๗	๒๖๒	๐	๐
๒	สายตรวจชุดที่ ๒		๙	๑๐	๒๕	๕๐๗	๐	๐
๓	สายตรวจชุดที่ ๓		๘	๘	๙๖	๑๔๔	๐	๐
๔	สายตรวจชุดที่ ๔		๘	๘	๓๙	๔๐๗	๐	๐
๕	สายตรวจชุดที่ ๕		๑๒	๑๒	๑๐๖	๔๑๔	๐	๐
๖	สายตรวจชุดที่ ๖		๘	๘	๓๗	๒๕๒	๐	๐
๗	สายตรวจชุดที่ ๗		๑๑	๑๑	๔๐	๑๑๔	๐	๐
ผลรวม			๖๕	๖๖	๔๒๐	๒,๑๐๐	๐	๐

กราฟแสดงจำนวนวัน และระยะทางในการลาดตระเวน



แผนที่แสดงความเข้มข้นของการลาดตระเวน

อุทยานแห่งชาติลำน้ำกก

ระหว่างวันที่ ๑ ตุลาคม พ.ศ. ๒๕๖๖ ถึง ๓๑ ตุลาคม พ.ศ. ๒๕๖๖

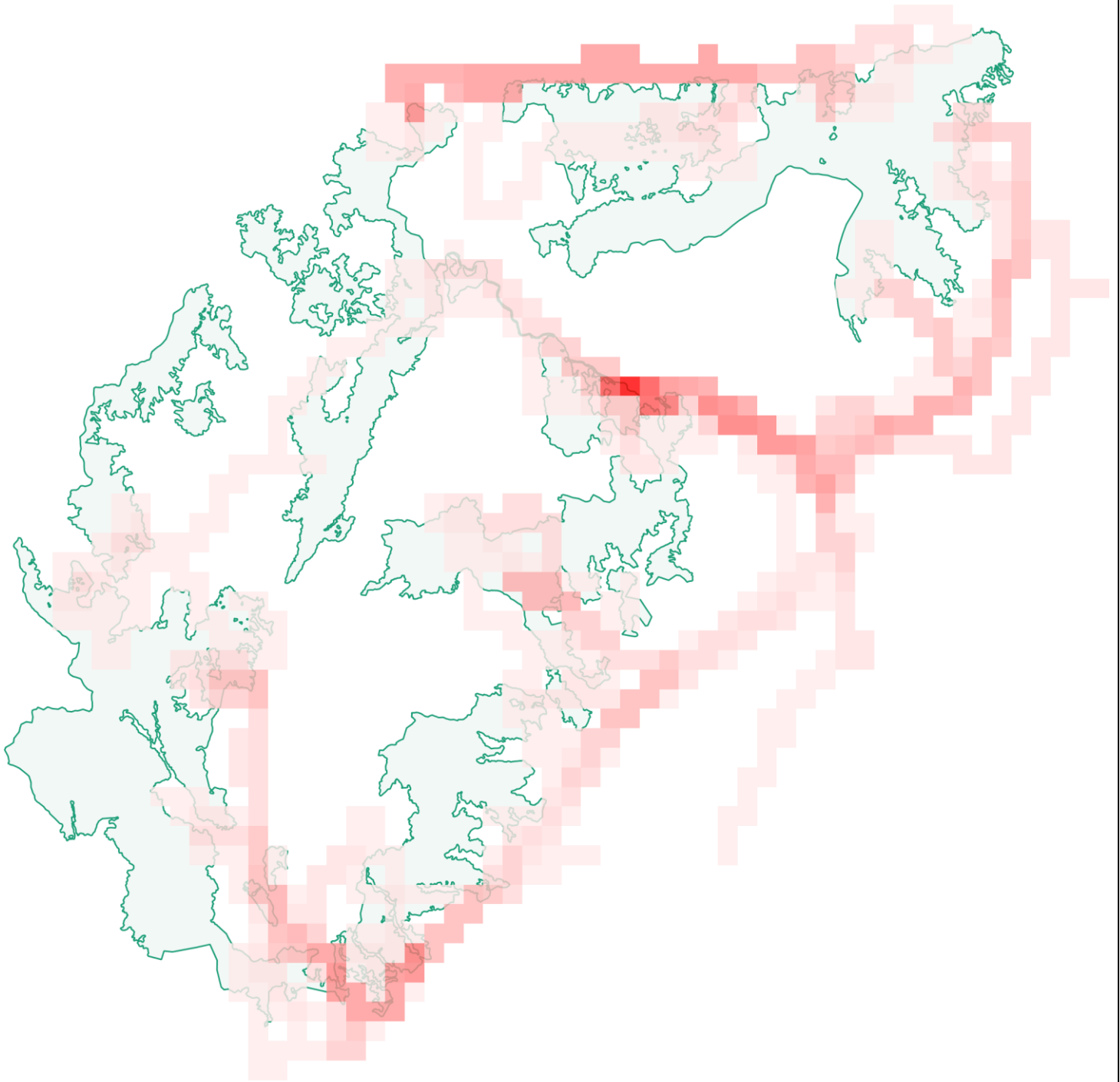



แผนที่แสดงเส้นทางการลาดตระเวน
อุทยานแห่งชาติลำน้ำกก
ระหว่างวันที่ ๑ ตุลาคม พ.ศ. ๒๕๖๖ ถึง ๓๑ ตุลาคม พ.ศ. ๒๕๖๖





แผนที่แสดงการกระจายของสัตว์ป่า

อุทยานแห่งชาติลำน้ำกก

ระหว่างวันที่ ๑ ตุลาคม พ.ศ. ๒๕๖๖ ถึง ๓๑ ตุลาคม พ.ศ. ๒๕๖๖

กระทิง

กวางป่า

ควายป่า

ช้างป่า



วัวแดง

สมเสร็จ

หมูป่า

เก้ง



เสือโคร่ง



จำนวนครั้งที่พบร่องรอย
สัตว์ป่า

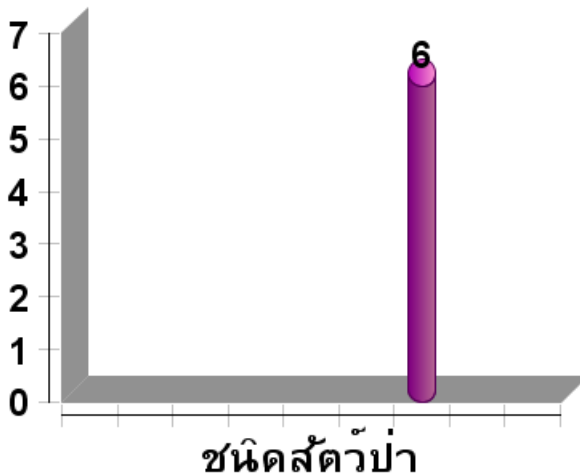

-  กระทิง เมย
-  กวางป่า ก...
-  ควายป่า
-  ช้างป่า ช้าง...
-  วัวแดง
-  สมเสร็จ พ...
-  หมูป่า
-  เก้ง อีเก้ง ...



ตารางสรุปการพบปัจจัยคุกคาม

อุทยานแห่งชาติลำน้ำกก

ระหว่างวันที่ ๑ ตุลาคม พ.ศ. ๒๕๖๖ ถึง ๓๑ ตุลาคม พ.ศ. ๒๕๖๖



ปัจจัยคุกคาม	ชุดลาดตระเวน	พิกัด X	พิกัด Y	รายละเอียดของปัจจัยคุกคาม	การจัดการ	สถานที่
การบุกรุกแผ้วถาง	สายตรวจชุดที่ ๔	๕๘๘๔๗๒	๒๒๒๐๒๐๑	ทุเรียน, ส้ม	อยู่ระหว่างตรวจสอบ	ในพื้นที่
	สายตรวจชุดที่ ๕	๕๗๖๓๔๘	๒๒๑๘๗๗๗	ความสูงระดับน้ำทะเล ๖๕๑ ม.	อยู่ระหว่างตรวจสอบ	ในพื้นที่
	สายตรวจชุดที่ ๕	๕๗๖๔๖๓	๒๒๑๘๘๑๔	ความสูงระดับน้ำทะเล ๖๔๙ ม.	อยู่ระหว่างตรวจสอบ	ในพื้นที่
การล่า	สายตรวจชุดที่ ๕	๕๖๐๘๒๘	๒๒๒๑๑๖๑	ได้ยินเสียง มุม ๖๕ องศา ระยะ ๘๐๐ เมตร	สังเกตการณ์	ในพื้นที่
	สายตรวจชุดที่ ๕	๕๗๔๖๑๑	๒๒๒๐๙๕๕	เสียงปืนแก๊ปดินดำ มุม ๑๒๕ องศา ระยะ ๙๐๐ ม.	สังเกตการณ์	ในพื้นที่
	สายตรวจชุดที่ ๕	๕๗๗๑๔๗	๒๒๑๙๓๒๔	ความสูงระดับน้ำทะเล ๖๗๐ ม.	ทำลาย	ในพื้นที่
	สายตรวจชุดที่ ๗	๕๕๐๖๓๘	๒๑๙๓๖๒๑	ก้นดักหมูป่า	ทำลาย	ในพื้นที่
ทำไม้	สายตรวจชุดที่ ๒	๕๔๘๗๒๐	๒๑๙๒๖๑๒	คดีอาญาที่ ๓๖๙.๒๕๖๖ (ไม้ก่อ, ไม้ชะยม)	จับกุม	ในพื้นที่
	สายตรวจชุดที่ ๕	๕๖๐๘๒๘	๒๒๒๑๑๖๑	ยังไม่แปรรูป	สังเกตการณ์	ในพื้นที่
		๕๖๑๓๓๖	๒๒๒๐๒๘๗	ร่องรอยการทำไม้ ไม้พบของกลาง		ในพื้นที่
		๕๘๐๘๓๐	๒๒๒๒๓๙๑	ถากลำต้น	สังเกตการณ์	ในพื้นที่
	สายตรวจชุดที่ ๖	๕๖๕๓๗๒	๒๑๘๔๔๕๐	พบร่องรอยการทำไม้สัก โดยเลื่อยยนต์	สังเกตการณ์	ในพื้นที่
	สายตรวจชุดที่ ๗	๕๔๓๔๑๕	๒๑๙๕๔๙๕	ถากเนื้อไม้เป็นเชื้อเพลิง	สังเกตการณ์	ในพื้นที่
อื่นๆ	สายตรวจชุดที่ ๕	๕๖๑๗๘๓	๒๒๒๐๒๖๔	ร่องรอย	สังเกตการณ์	ในพื้นที่



การกระจายของปัจจัยคุกคาม

อุทยานแห่งชาติลำน้ำกก

ระหว่างวันที่ ๑ ตุลาคม พ.ศ. ๒๕๖๖ ถึง ๓๑ ตุลาคม พ.ศ. ๒๕๖๖

การบุกรุกแผ้วถาง



การล่า



การจับสัตว์น้ำ



การทำไม้



การเลี้ยงปศุสัตว์



อื่นๆ



การเก็บหาของป่า

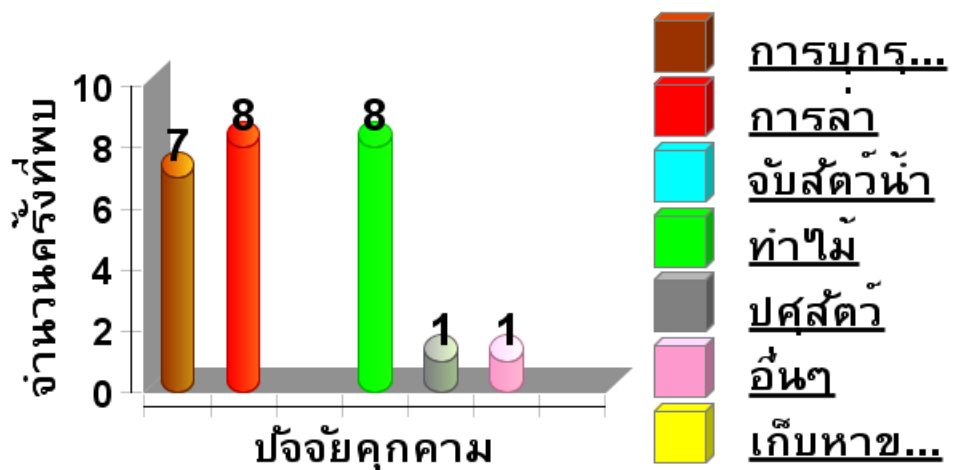



แผนที่การกระจายของปัจจัยนิเวศ

อุทยานแห่งชาติลำน้ำงอก

ระหว่างวันที่ ๑ ตุลาคม พ.ศ. ๒๕๖๖ ถึง ๓๑ ตุลาคม พ.ศ. ๒๕๖๖



ต้นไทร/ไม้ผลที่เป็นอาหารสัตว์ป่า



โปงดิน/โป่งน้ำ



รังผึ้ง



แหล่งน้ำ/ตาน้ำ





สรุปผลงานลาดตระเวน อุทยานแห่งชาติลำน้ำกก



ระหว่างวันที่ ๑ ตุลาคม พ.ศ. ๒๕๖๖ ถึง ๓๑ ตุลาคม พ.ศ. ๒๕๖๖

สรุปผลการดำเนินงาน

จากผลการดำเนินงานข้างต้นสามารถสรุปผลได้ดังนี้

๑. ในพื้นที่อุทยานแห่งชาติลำน้ำกกยังคงมีการคุกคามจากการลักลอบล่าสัตว์ป่า
๒. ยังมีลักลอบทำไม้ในพื้นที่

ปัญหาและอุปสรรค

๑. จำนวนเจ้าหน้าที่ในการลาดตระเวนมีจำนวนน้อยเมื่อเทียบกับขนาดพื้นที่
๒. อุปกรณ์ในการบันทึกข้อมูล(GPS) ชำรุดทำให้ข้อมูลการลาดตระเวนไม่สมบูรณ์

ข้อเสนอแนะ

๑. อยากให้มีการเพิ่มจำนวนเจ้าหน้าที่ให้มากขึ้น
๒. ตั้งจุดสกัดเพิ่มเติมในพื้นที่เสี่ยงต่อการลักลอบเข้ามากระทำผิด
๓. เพิ่มความมั่นคงของเจ้าหน้าที่ผู้ปฏิบัติงาน โดยเฉพาะอย่างยิ่งในพนักงานจ้างเหมา

แผนการลาดตระเวนในเดือนต่อไป

๑. เจ้าหน้าที่ผู้เกี่ยวข้อง ได้มีการประชุมวางแผนการเดินทางลาดตระเวนในพื้นที่เสี่ยง ในเดือนถัดไป

(ลงชื่อ) ผู้จัดทำรายงาน

()

วันที่

(ลงชื่อ) ผู้ตรวจรายงาน

()

หัวหน้าอุทยานแห่งชาติลำน้ำกก

วันที่