



รายงานการลาดตระเวนเชิงคุณภาพในพื้นที่อนุรักษ์

อุทยานแห่งชาติลำน้ำกก
Lum Nam Kok National Park

ประจำเดือน มีนาคม ๒๕๖๗



รายงานผลการลาดตระเวน อุทยานแห่งชาติลำน้ำกก
ระหว่างวันที่ ๑ มีนาคม พ.ศ. ๒๕๖๗ ถึง ๓๑ มีนาคม พ.ศ. ๒๕๖๗



ชื่อชุดลาดตระเวน	จำนวนครั้ง	จำนวนวัน	จำนวนคืน	ระยะทางการลาดตระเวน (กม.)			
				เดินเท้า	รถยนต์	รถจักรยานยนต์	ทางอากาศ
ชุดลาดตระเวนที่ ๑	๕	๑๙	๑๔	๑๐๔	๖๗๓	๒๑	-
ชุดลาดตระเวนที่ ๒	๓	๑๗	๑๔	๕๐	๔๑๑	๖๑	-
ชุดลาดตระเวนที่ ๓	๔	๑๘	๑๔	๗๘	๗๔	-	-
ชุดลาดตระเวนที่ ๔	๕	๑๙	๑๔	๗๕	๑๘๘	๙๘	-
ชุดลาดตระเวนที่ ๕	๖	๒๑	๑๕	๑๐๐	๕๐	๙๗	-
ชุดลาดตระเวนที่ ๖	๔	๑๘	๑๔	๗๕	๗๕	๑๒๘	-
ชุดลาดตระเวนที่ ๗	๓	๑๗	๑๔	๖๕	-	-	-
ผลรวม	๓๐	๑๒๙	๙๙	๕๔๗	๑,๔๗๑	๔๐๕	-

กราฟแสดงจำนวนวัน และระยะทางในการลาดตระเวน



แผนที่แสดงความเข้มข้นของการลาดตระเวน

อุทยานแห่งชาติลำน้ำกก

ระหว่างวันที่ ๑ มีนาคม พ.ศ. ๒๕๖๗ ถึง ๓๑ มีนาคม พ.ศ.๒๕๖๗

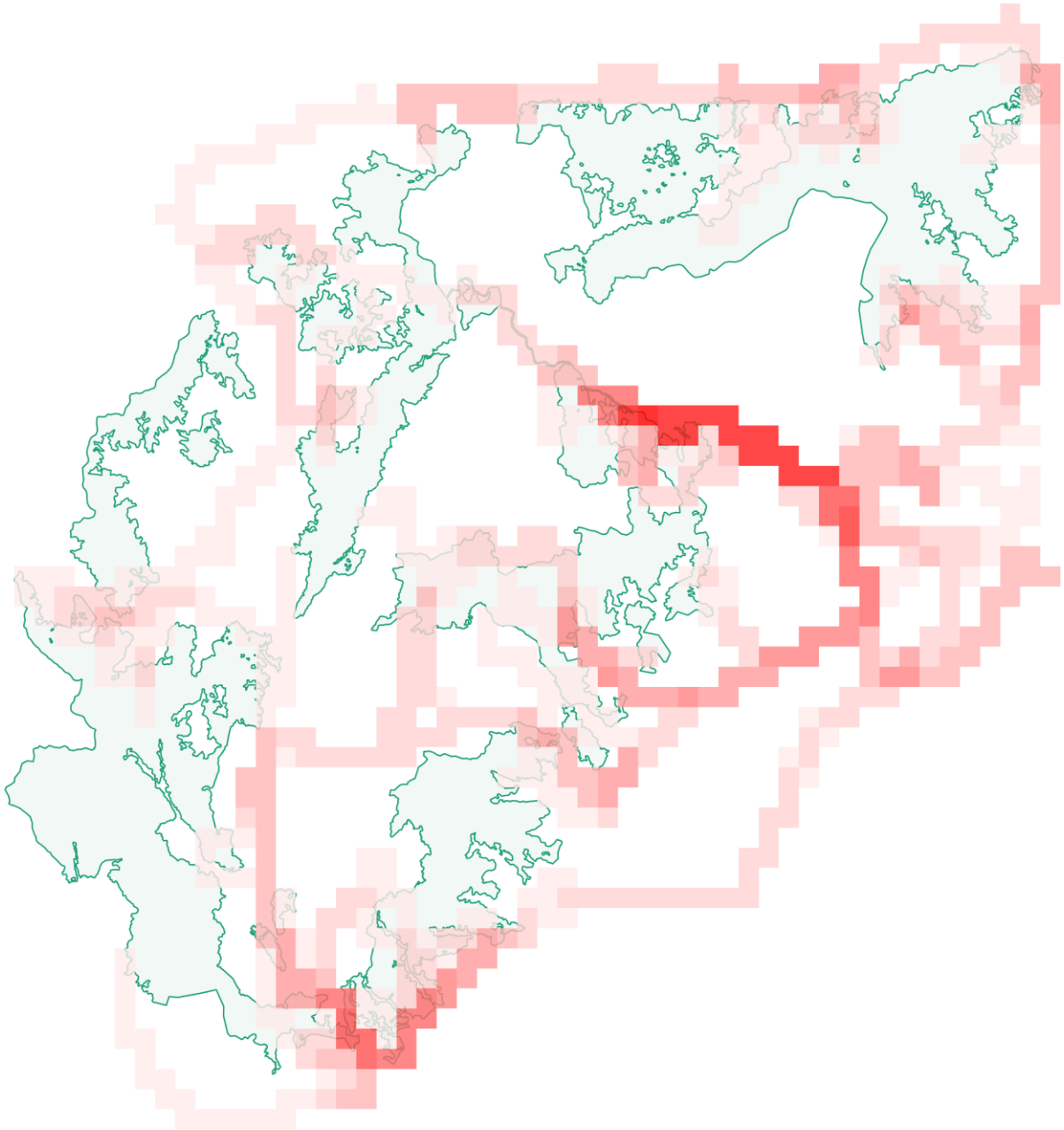



แผนที่แสดงเส้นทางการลาดตระเวน
อุทยานแห่งชาติลำน้ำกก
ระหว่างวันที่ ๑ มีนาคม พ.ศ. ๒๕๖๗ ถึง ๓๑ มีนาคม พ.ศ.๒๕๖๗

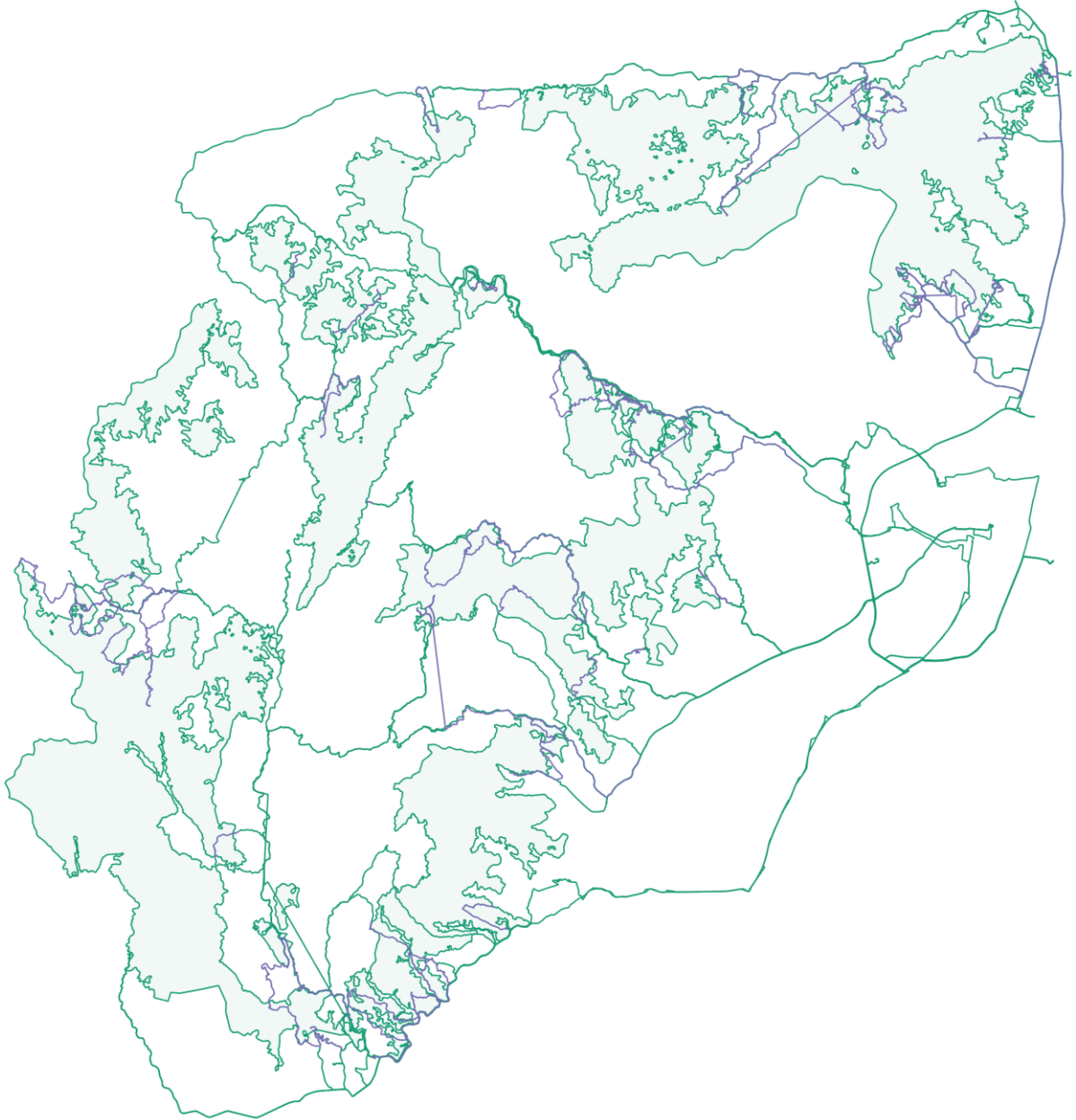



แผนที่แสดงการกระจายของสัตว์ป่า
อุทยานแห่งชาติลำน้ำกก
ระหว่างวันที่ ๑ มีนาคม พ.ศ. ๒๕๖๗ ถึง ๓๑ มีนาคม พ.ศ.๒๕๖๗

กระทิง

กวางป่า

ควายป่า

ช้างป่า



.....
.....

.....
.....

.....
.....

.....
.....

วัวแดง

สมเสร็จ

หมูป่า

แก้ง



.....
.....

.....
.....

.....
.....

.....
.....

เสือโคร่ง



.....
.....

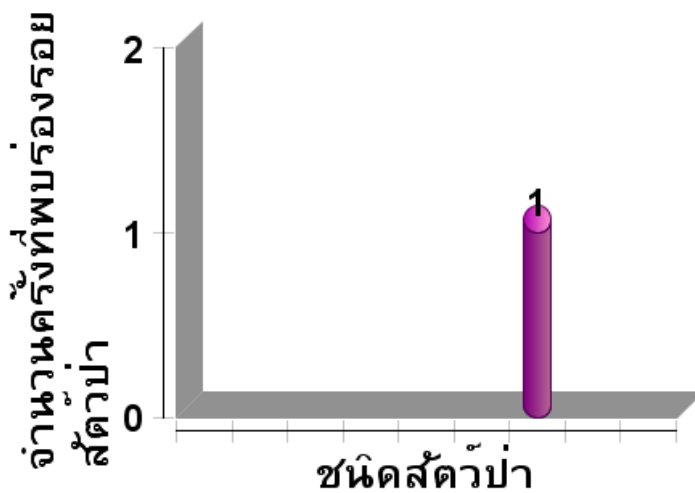

- กระทิง เมย
- กวางป่า ก...
- ควายป่า
- ช้างป่า ช้าง...
- วัวแดง
- สมเสร็จ ผ...
- หมูป่า
- แก้ง อีแก้ง ...



ตารางสรุปการพบปัจจัยคุกคาม

อุทยานแห่งชาติลำน้ำกก

ระหว่างวันที่ ๑ กุมภาพันธ์ พ.ศ. ๒๕๖๗ ถึง ๒๙ กุมภาพันธ์ พ.ศ.๒๕๖๗

ปัจจัยคุกคาม	ชุดลาดตระเวน	พิกัด X	พิกัด Y	รายละเอียดของปัจจัยคุกคาม	การจัดการ	สถานที่
ปศุสัตว์	สายตรวจชุดที่ ๕	๕๘๑๒๐๓	๒๒๒๒๒๖๖	รอยเท้าวัว	สังเกตการณ์	ในพื้นที่
กალ่าสัตว์	สายตรวจชุดที่ ๔	๕๘๓๕๔๗	๒๒๑๐๙๓๒	ก๊ับตักนก	ทำลาย	ในพื้นที่
กალ่าสัตว์	สายตรวจชุดที่ ๕	๕๖๐๗๕๙	๒๒๒๑๒๖๕	เสียงปืน	สังเกตการณ์	ในพื้นที่
กალ่าสัตว์	สายตรวจชุดที่ ๕	๕๕๕๓๓๓	๒๒๐๗๓๒๘	เสียงปืน	สังเกตการณ์	ในพื้นที่
กალ่าสัตว์	สายตรวจชุดที่ ๕	๕๘๑๓๓๕	๒๒๑๔๒๓	เสียงปืน	สังเกตการณ์	ในพื้นที่
กალ่าสัตว์	สายตรวจชุดที่ ๕	๕๗๕๘๕๗	๒๒๒๒๓๙๓	เสียงปืน	สังเกตการณ์	ในพื้นที่
กალ่าสัตว์	สายตรวจชุดที่ ๕	๕๘๑๓๓๕	๒๒๒๑๔๒๓	ปางพัก	สังเกตการณ์	ในพื้นที่



การกระจายของปัจจัยคุกคาม

อุทยานแห่งชาติลำน้ำกก

ระหว่างวันที่ ๑ มีนาคม พ.ศ. ๒๕๖๗ ถึง ๓๑ มีนาคม พ.ศ.๒๕๖๗

การบุกรุกแผ้วถาง



การล่า



การจับสัตว์น้ำ



การทำไม้



การเลี้ยงปศุสัตว์



อื่นๆ



การเก็บหาของป่า

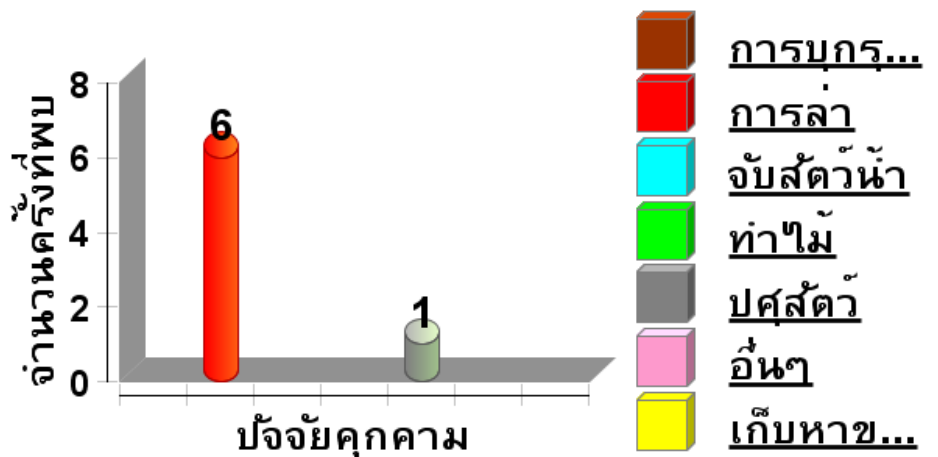

- การบุกรุก...
- การล่า
- จับสัตว์น้ำ
- ทำไม้
- ปศุสัตว์
- อื่นๆ
- เก็บหาข...



แผนที่การกระจายของปัจจัยนิเวศ

อุทยานชาติลำน้ำกก

ระหว่างวันที่ ๑ มีนาคม พ.ศ. ๒๕๖๗ ถึง ๓๑ มีนาคม พ.ศ.๒๕๖๗

ต้นไทร/ไม้ผลที่เป็นอาหารสัตว์ป่า



โปงดิน/โปงน้ำ



รังผึ้ง

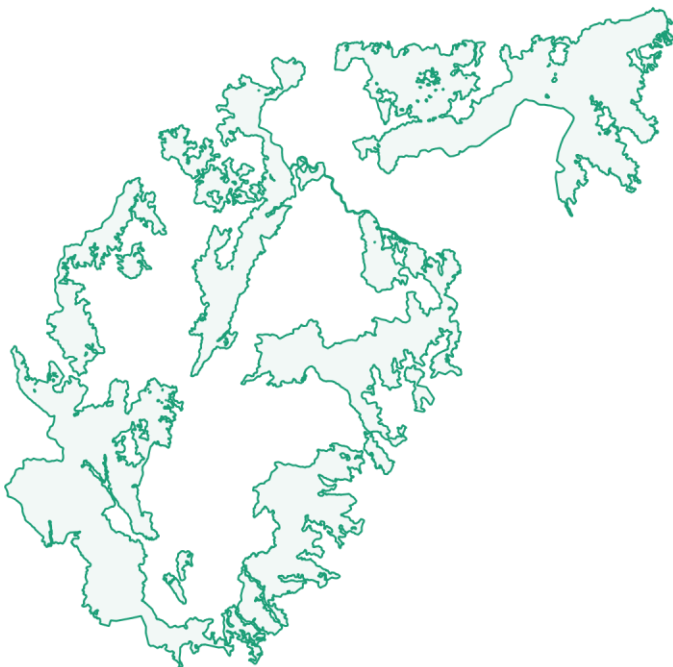

แหล่งน้ำ/ตาน้ำ









ตารางสรุปการพบปัจจัยนิเวศ
อุทยานแห่งชาติลำน้ำกก
ระหว่างวันที่ ๑ มีนาคม พ.ศ. ๒๕๖๗ ถึง ๓๑ มีนาคม พ.ศ.๒๕๖๗

ปัจจัยนิเวศ	พิกัด X	พิกัด Y	รายละเอียดปัจจัยนิเวศ	สถานะ
-	-	-	-	-



ประมวลภาพการลาดตระเวน
อุทยานแห่งชาติลำน้ำกก
ระหว่างวันที่ ๑ มีนาคม พ.ศ. ๒๕๖๗ ถึง ๓๑ มีนาคม พ.ศ.๒๕๖๗

วันที่/ชุดลาดตระเวน	รายละเอียดภาพ	ภาพถ่าย
๑๗ มีนาคม ๒๕๖๗ ชุดลาดตระเวนที่ ๔	ทับด้กนก พิกัดที่ ๔๗Q ๕๘๓๕๔๗E ๒๒๑๐๙๓๔N	
ชุดที่ลาดตระเวนที่ ๑	จุดพักค้างแรม	
ชุดที่ลาดตระเวนที่ ๒	จุดพักค้างแรม	
ชุดที่ลาดตระเวนที่ ๓	จุดพักค้างแรม	



ประมวลภาพการลาดตระเวน
อุทยานแห่งชาติลำน้ำกก
ระหว่างวันที่ ๑ มีนาคม พ.ศ. ๒๕๖๗ ถึง ๓๑ มีนาคม พ.ศ.๒๕๖๗

ชุดที่ลาดตระเวนที่ ๔	จุดพักค้างแรม	
ชุดที่ลาดตระเวนที่ ๕	จุดพักค้างแรม	
ชุดที่ลาดตระเวนที่ ๖	จุดพักค้างแรม	
ชุดที่ลาดตระเวนที่ ๗	จุดพักค้างแรม	



สรุปผลงานลาดตระเวน
อุทยานแห่งชาติลำน้ำกก
ระหว่างวันที่ ๑ มีนาคม พ.ศ. ๒๕๖๗ ถึง ๓๑ มีนาคม พ.ศ.๒๕๖๗

สรุปผลการดำเนินงาน

จากผลการดำเนินงานข้างต้นสามารถสรุปผลได้ดังนี้

๑. ในพื้นที่อุทยานแห่งชาติลำน้ำกกยังคงมีการคุกคามจากการลักลอบล่าสัตว์ป่า
๒. พบร่องรอยการเลี้ยงปศุสัตว์ในพื้นที่

ปัญหาและอุปสรรค

๑. เจ้าหน้าที่ไม่ชำนาญในการจำแนกชนิดปัจจัยนิเวศที่พบ เช่น การจำแนกชนิดพันธุ์ไม้ เป็นต้น
๒. อุปกรณ์บันทึกข้อมูลชำรุด (เครื่องGPS)

ข้อเสนอแนะ

๑. การจัดอบรมให้ความรู้แก่เจ้าหน้าที่ชุดลาดตระเวนในการปฏิบัติงานภาคสนาม

แผนการลาดตระเวนในเดือนต่อไป

๑. เจ้าหน้าที่ผู้เกี่ยวข้อง ได้มีการประชุมวางแผนการเดินทางลาดตระเวนในพื้นที่เสี่ยง และปรับแผนการลาดตระเวนเพื่อรองรับสถานการณ์ไฟป่าในเดือนถัดไป

(ลงชื่อ) ผู้จัดทำรายงาน

(นายรัฐดิษฐ์ ประทีศ)

วันที่

(ลงชื่อ) ผู้ตรวจรายงาน

(นายพิทยา สะศรีสังข์)

หัวหน้าอุทยานแห่งชาติลำน้ำกก

วันที่