



รายงานลาดตระเวนเชิงคุณภาพในพื้นที่อนุรักษ์  
อุทยานแห่งชาติลำน้ำกก  
Lam Nam Kok National Park

ประจำเดือน กันยายน ๒๕๖๖



# รายงานผลการลาดตระเวน อุทยานแห่งชาติลำน้ำกก ระหว่างวันที่ ๑ กันยายน พ.ศ. ๒๕๖๖ ถึง ๓๐ กันยายน พ.ศ. ๒๕๖๖



จำนวนชุดลาดตระเวน ๗ ชุด จำนวนครั้งในการลาดตระเวน ๗๔ ครั้ง จำนวนวันในการลาดตระเวน ๗๙ วัน  
รวมระยะทางในการลาดตระเวนทั้งหมด ๒,๓๕๘ กิโลเมตร

ทีมที่	ชื่อชุดลาดตระเวน	ระหว่างวันที่	จำนวนครั้ง	จำนวนวัน	ระยะทางการลาดตระเวน (กม.)			
					เดินเท้า	รถยนต์	ทางน้ำ	ทางอากาศ
๑	สายตรวจชุดที่ ๑		๙	๑๑	๓๒	๒๘๙	๐	๐
๒	สายตรวจชุดที่ ๒		๑๑	๑๒	๕๗	๔๘๓	๐	๐
๓	สายตรวจชุดที่ ๓		๑๐	๑๐	๑๕๖	๙๒	๐	๐
๔	สายตรวจชุดที่ ๔		๑๐	๑๒	๓๕	๔๘๘	๐	๐
๕	สายตรวจชุดที่ ๕		๑๔	๑๔	๒๑๙	๑๓๒	๐	๐
๖	สายตรวจชุดที่ ๖		๙	๙	๖๑	๑๗๗	๐	๐
๗	สายตรวจชุดที่ ๗		๑๑	๑๑	๙๑	๕๖	๐	๐
<b>ผลรวม</b>			<b>๗๔</b>	<b>๗๙</b>	<b>๖๕๑</b>	<b>๑,๗๐๗</b>	<b>๐</b>	<b>๐</b>

กราฟแสดงจำนวนวัน และระยะทางในการลาดตระเวน



แผนที่แสดงความเข้มข้นของการลาดตระเวน

อุทยานแห่งชาติลำน้ำกก

ระหว่างวันที่ ๑ กันยายน พ.ศ. ๒๕๖๖ ถึง ๓๐ กันยายน พ.ศ. ๒๕๖๖





แผนที่แสดงเส้นทางการลาดตระเวน  
อุทยานแห่งชาติลำน้ำกก  
ระหว่างวันที่ ๑ กันยายน พ.ศ. ๒๕๖๖ ถึง ๓๐ กันยายน พ.ศ. ๒๕๖๖

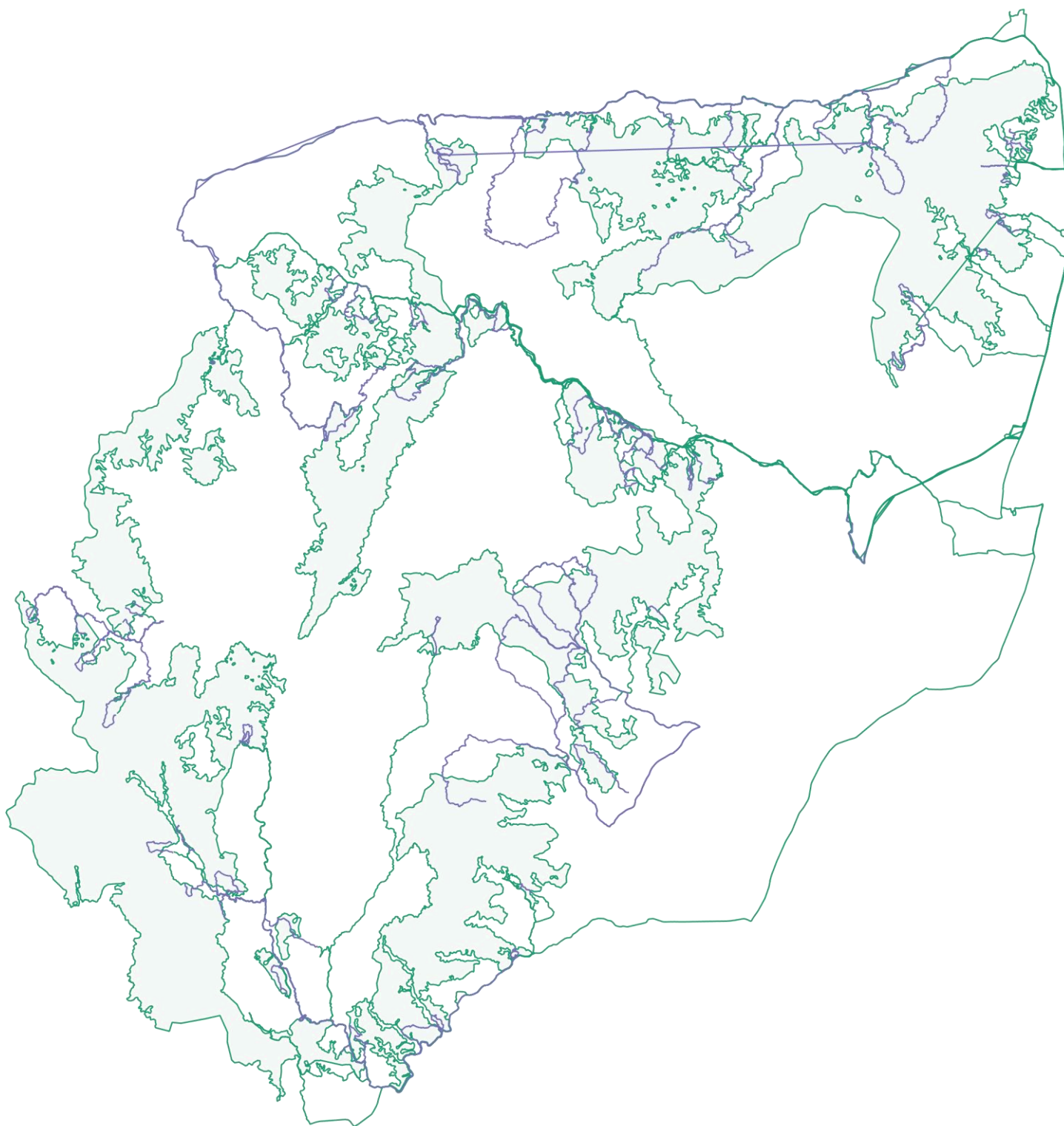



# แผนที่แสดงการกระจายของสัตว์ป่า

## อุทยานแห่งชาติลำน้ำกก

ระหว่างวันที่ ๑ กันยายน พ.ศ. ๒๕๖๖ ถึง ๓๐ กันยายน พ.ศ. ๒๕๖๖

กระทิง

กวางป่า

ควายป่า

ช้างป่า



วัวแดง

สมเสร็จ

หมูป่า

เก้ง



เสือโคร่ง



จำนวนครั้งที่พบร่องรอย

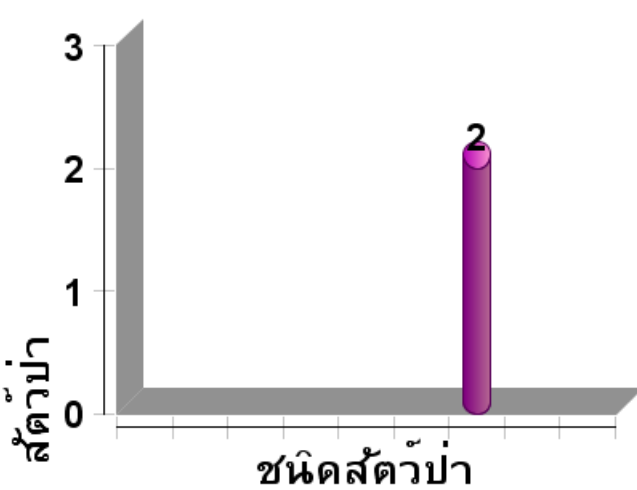

- กระทิง เมย
- กวางป่า ก...
- ควายป่า
- ช้างป่า ช้าง...
- วัวแดง
- สมเสร็จ ผ...
- หมูป่า
- เก้ง อีเก้ง ...



# ตารางสรุปการพบปัจจัยคุกคาม

## อุทยานแห่งชาติลำน้ำกก

ระหว่างวันที่ ๑ กันยายน พ.ศ. ๒๕๖๖ ถึง ๓๐ กันยายน พ.ศ. ๒๕๖๖



ปัจจัยคุกคาม	ชุดลาดตระเวน	พิกัด X	พิกัด Y	รายละเอียดของปัจจัยคุกคาม	การจัดการ	สถานที่
การล่า	สายตรวจชุดที่ ๕	๕๖๐๘๒๘	๒๒๒๑๑๔๗	ก๊าดักหมูป่า	ทำลาย	ในพื้นที่
ไฟป่า/เผาป่า	สายตรวจชุดที่ ๗	๕๕๐๑๖๘	๒๑๘๓๙๗๓	ร่องรอยไฟไหม้		ในพื้นที่



# การกระจายของปัจจัยคุกคาม

## อุทยานแห่งชาติลำน้ำกก

ระหว่างวันที่ ๑ กันยายน พ.ศ. ๒๕๖๖ ถึง ๓๐ กันยายน พ.ศ. ๒๕๖๖

การบุกรุกแผ้วถาง



การล่า



การจับสัตว์น้ำ



การทำไม้



การเลี้ยงปศุสัตว์



อื่นๆ



การเก็บหาของป่า

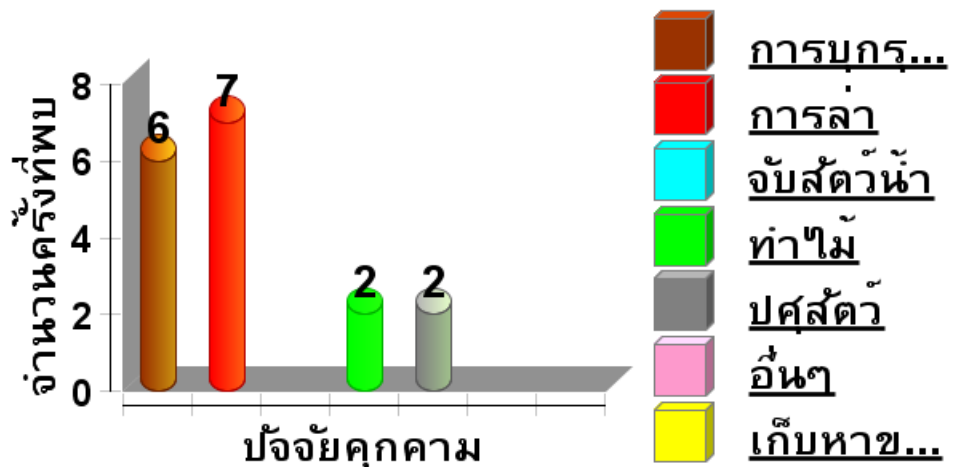



# แผนที่การกระจายของปัจจัยนิเวศ

## อุทยานแห่งชาติลำน้ำกก

ระหว่างวันที่ ๑ กันยายน พ.ศ. ๒๕๖๖ ถึง ๓๐ กันยายน พ.ศ. ๒๕๖๖

ต้นไทร/ไม้ผลที่เป็นอาหารสัตว์ป่า



โปงดิน/โป่งน้ำ



รังผึ้ง



แหล่งน้ำ/ตาน้ำ







# ตารางสรุปการพบปัจจัยนิเวศ

## อุทยานแห่งชาติลำน้ำกก

ระหว่างวันที่ ๑ กันยายน พ.ศ. ๒๕๖๖ ถึง ๓๐ กันยายน พ.ศ. ๒๕๖๖



ปัจจัยนิเวศ	พิกัด X	พิกัด Y	รายละเอียดปัจจัยนิเวศ	สถานะ
ต้นไม้	๕๖๘๒๐๑	๒๒๒๒๔๕๕		
	๕๖๙๘๙๗	๒๒๐๕๒๒๙	ต้นปอกระสา	
	๕๗๑๕๑๐	๒๒๑๖๑๘๓		
	๕๘๗๑๕๗	๒๒๑๖๕๗๓		
	๕๘๘๔๖๘	๒๒๑๗๗๑๙		
พืชอาหารสัตว์	๕๘๓๗๔๗	๒๒๒๑๘๑๖	มะแพน	สูง
รังผึ้ง	๕๕๑๕๕๒	๒๑๙๓๑๔๔		มีการใช้/มีสัตว์ใช้ประโยชน์
เห็ด	๕๕๖๕๓๙	๒๑๘๗๑๔๒		
	๕๕๘๔๒๗	๒๑๘๔๙๓๖		
	๕๕๐๐๓๒	๒๑๘๔๔๓๙		
	๕๕๐๒๒๓	๒๑๘๓๘๗๐		
	๕๕๑๖๑๙	๒๑๙๒๘๗๗		



# ประมวลภาพการลาดตระเวน

## อุทยานแห่งชาติลำน้ำกก

ระหว่างวันที่ ๑ กันยายน พ.ศ. ๒๕๖๖ ถึง ๓๐ กันยายน พ.ศ. ๒๕๖๖



วันที่/ชุดลาดตระเวน	รายละเอียดภาพ	ภาพถ่าย



# สรุปผลงานลาดตระเวน อุทยานแห่งชาติลำน้ำกก



ระหว่างวันที่ ๑ กันยายน พ.ศ. ๒๕๖๖ ถึง ๓๐ กันยายน พ.ศ. ๒๕๖๖

## สรุปผลการดำเนินงาน

จากผลการดำเนินงานข้างต้นสามารถสรุปผลได้ดังนี้

๑. ในพื้นที่อุทยานแห่งชาติลำน้ำกกยังคงมีการคุกคามจากการลักลอบล่าสัตว์ป่าและการลักลอบทำไม้จากสภาพพื้นที่ที่ติดกับพื้นที่ชุมชน
๒. ยังมีการปล่อยสัตว์เลี้ยงเข้ามาในพื้นที่อนุรักษ์
๓. ....
๔. ....

## ปัญหาและอุปสรรค

๑. จำนวนเจ้าหน้าที่ในการลาดตระเวนมีจำนวนน้อยเมื่อเทียบกับขนาดพื้นที่
๒. เนื่องจากเป็นระยะเริ่มต้นในการใช้ระบบลาดตระเวนเชิงคุณภาพ เจ้าหน้าที่จึงยังขาดความชำนาญในการปฏิบัติงานตามมาตรฐานที่กำหนด

## ข้อเสนอแนะ

๑. อยากให้มีการเพิ่มจำนวนเจ้าหน้าที่ให้มากขึ้น
๒. ตั้งจุดสกัดเพิ่มเติมในพื้นที่เสี่ยงต่อการลักลอบเข้ามากระทำผิด
๓. เพิ่มความมั่นคงของเจ้าหน้าที่ผู้ปฏิบัติงาน โดยเฉพาะอย่างยิ่งในพนักงานจ้างเหมา

## แผนการลาดตระเวนในเดือนต่อไป

๑. เจ้าหน้าที่ผู้เกี่ยวข้อง ได้มีการประชุมวางแผนการเดินทางลาดตระเวนในพื้นที่เสี่ยง ในเดือนถัดไป

(ลงชื่อ) ..... ผู้จัดทำรายงาน  
( ..... )  
วันที่ .....

(ลงชื่อ) ..... ผู้ตรวจรายงาน  
( ..... )  
หัวหน้าอุทยานแห่งชาติลำน้ำกก  
วันที่ .....