



รายงานลาดตระเวนเชิงคุณภาพในพื้นที่อนุรักษ์

อุทยานแห่งชาติแม่อปิม  
Mae Puem National Park

ประจำเดือน มีนาคม ๒๕๖๗



## รายงานผลการลาดตระเวน อุทยานแห่งชาติแม่ปืม ประจำเดือน มีนาคม ๒๕๖๗



จำนวนชุดลาดตระเวน ๕ ชุด จำนวนครั้งในการลาดตระเวน ๑๙ ครั้ง จำนวนวันในการลาดตระเวน ๙๑ วัน  
รวมระยะทางในการลาดตระเวนทั้งหมด ๑,๑๔๖๒.๐๑ กิโลเมตร

ทีมที่	ชื่อชุดลาดตระเวน	ระหว่างวันที่	จำนวนครั้ง	จำนวนวัน	ระยะทางการลาดตระเวน (กม.)			
					เดินเท้า	รถยนต์	ทางน้ำ	อากาศ
๑	ป่าแดงงาม		๔	๑๘	๔๕	๙๕	๐	๐
๒	สันป่าส้าน		๔	๑๘	๗๒	๓๓๓	๐	๐
๓	ห้วยพญาเก๊า		๕	๑๙	๓๙	๑๕๔	๐	๐
๔	ห้วยหลวง		๒	๑๖	๕๔	๑๘๕	๐	๐
๕	อุทยานแห่งชาติแม่ปืม		๔	๒๐	๗๕	๔๐๙	๐	๐
<b>ผลรวม</b>			<b>๑๙</b>	<b>๙๑</b>	<b>๒๘๕</b>	<b>๑,๑๗๗</b>		

กราฟแสดงจำนวนวัน และระยะทางในการลาดตระเวน

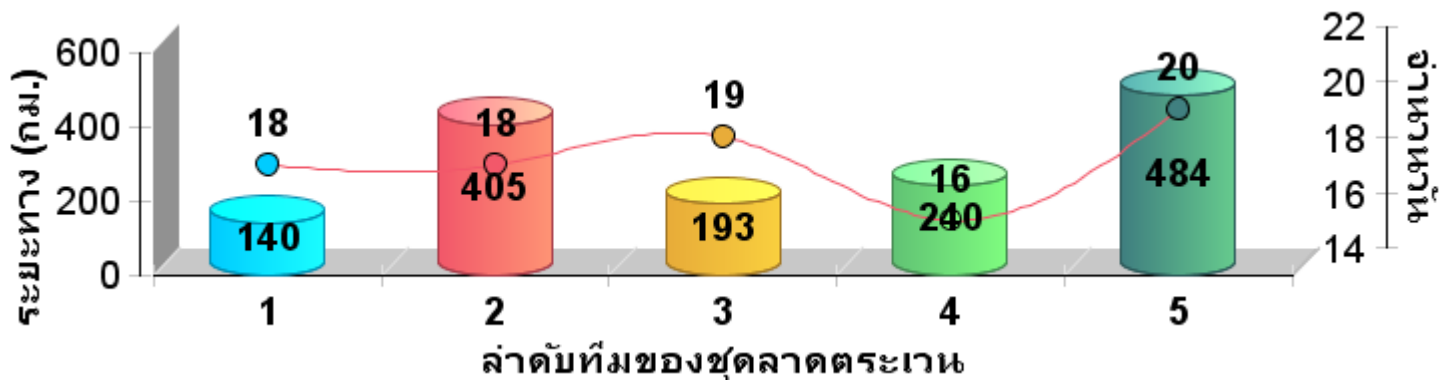



แผนที่แสดงความเข้มข้นการลาดตระเวน  
อุทยานแห่งชาติแม่ปืม  
ประจำเดือน มีนาคม ๒๕๖๗

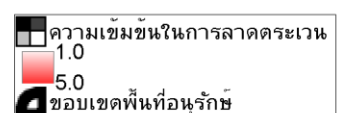
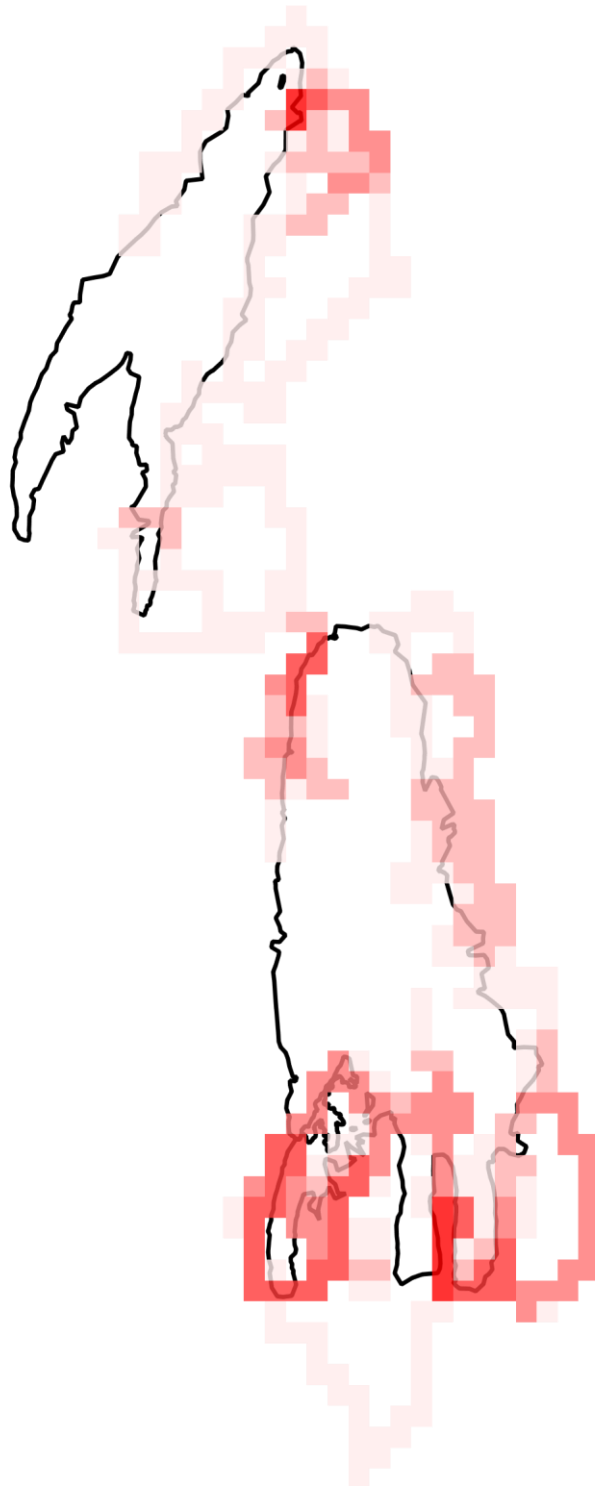



แผนที่แสดงเส้นทางการลาดตระเวน  
อุทยานแห่งชาติแม่ปืม  
ประจำเดือน มีนาคม ๒๕๖๗

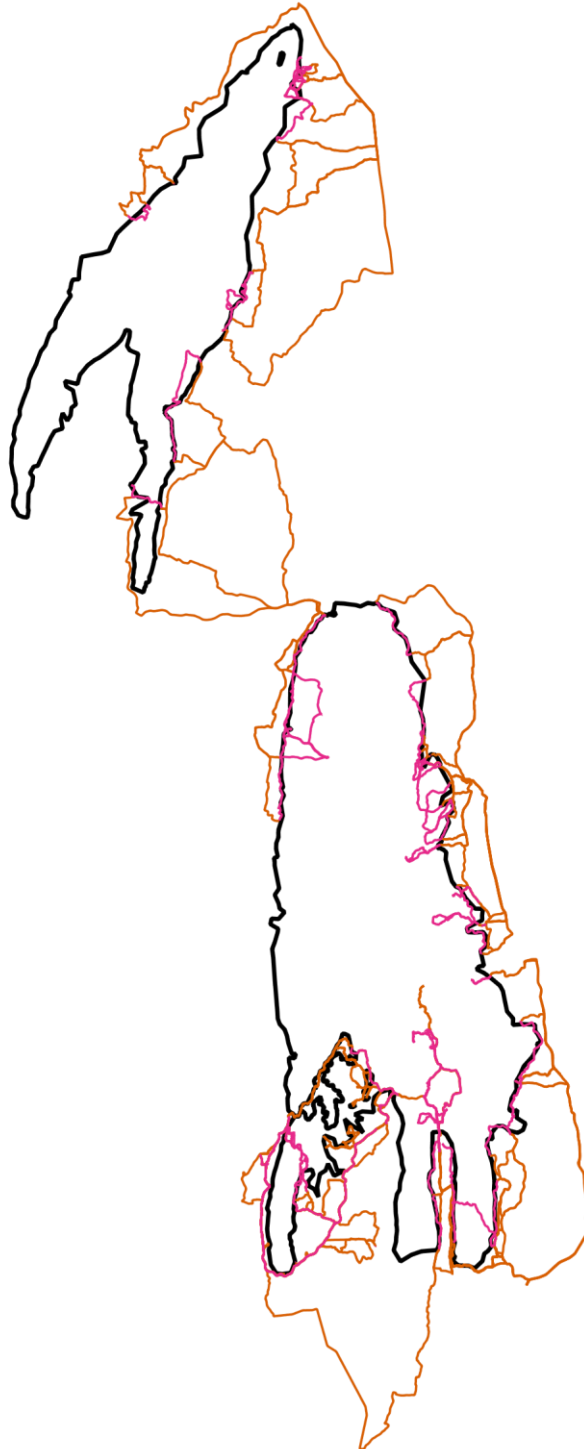

- เส้นทางการลาดตระเวน เดินเท้า
- เส้นทางการลาดตระเวน ทางน้ำ
- เส้นทางการลาดตระเวน รถยนต์
- เส้นทางการลาดตระเวน ทางอากาศ
- ขอบเขตพื้นที่อนุรักษ์





ตารางสรุปการพบปัจจัยคุกคาม  
อุทยานแห่งชาติแม่ปืม  
ประจำเดือน มีนาคม ๒๕๖๗



ปัจจัยคุกคาม	ชุดลาดตระเวน	พิกัด X	พิกัด Y	รายละเอียดของปัจจัยคุกคาม	การจัดการ	สถานที่
การใช้ ทรัพยากร ธรรมชาติ	สันป่าส้าน	๕๙๗๑๔๗	๒๑๔๔๖๑๙	พบการเกิดไฟป่าในพื้นที่ บ.ร่องปอ ม.๗ ต.ดงเจน อ.ภูพานยาว จ.พะเยา		ในพื้นที่
		๕๙๗๔๐๘	๒๑๔๐๔๓๓	จุดดับไฟเสร็จ บ.ร่องปอ ต.ดงเจน อ.ภูพานยาว จ.พะเยา		ในพื้นที่
		๕๙๗๙๕๕	๒๑๔๐๘๔๔	พบการเกิดไฟป่าในพื้นที่ บ.ร่องปอ ม.๗ ต.ดงเจน อ.ภูพานยาว จ.พะเยา		ในพื้นที่
		๕๙๘๑๓๖	๒๑๔๓๙๙๔	พบการเกิดไฟป่าในพื้นที่บ้านร่องปอ ม.๗ ต.ดงเจน อ.ภูพานยาว จ.พะเยา		ในพื้นที่
		๕๙๘๓๓๗	๒๑๔๐๘๖๔	พบการเกิดไฟป่าในพื้นที่บ้านร่องปอ ม.๗ ต.ดงเจน อ.ภูพานยาว จ.พะเยา		ในพื้นที่
		๕๙๘๓๖๔	๒๑๓๙๔๘๒	พบการเกิดไฟป่าในพื้นที่บ้านร่องปอ ม.๗ ต.ดงเจน อ.ภูพานยาว จ.พะเยา		ในพื้นที่
		๕๙๘๗๖๐	๒๑๔๑๑๐๐	จุดสิ้นสุดการดับไฟ พื้นที่ บ.ร่องปอ ต.ดงเจน อ.ภูพานยาว จ.พะเยา		ในพื้นที่
		๕๙๙๙๙๓	๒๑๔๗๒๔๕	จุดสิ้นสุดการดับไฟ บ.สันต้นแหน ม.๙ ต.ห้วยแก้ว อ.ภูพานยาว จ.พะเยา		ในพื้นที่
		๖๐๐๓๕๘	๒๑๔๗๒๒๖	พบการเกิดไฟป่าในพื้นที่ บ.สันต้นแหน ม.๙ ต.ห้วยแก้ว อ.ภูพานยาว จ.พะเยา		



แผนที่แสดงการกระจายของปัจจัยคุกคาม  
อุทยานแห่งชาติแม่ปืม  
ประจำเดือน มีนาคม ๒๕๖๗



การบุกรุกแผ้วถาง



การล่า



การจับสัตว์น้ำ



การทำไม้



การเลี้ยงปศุสัตว์



อื่นๆ



การเก็บหาของป่า

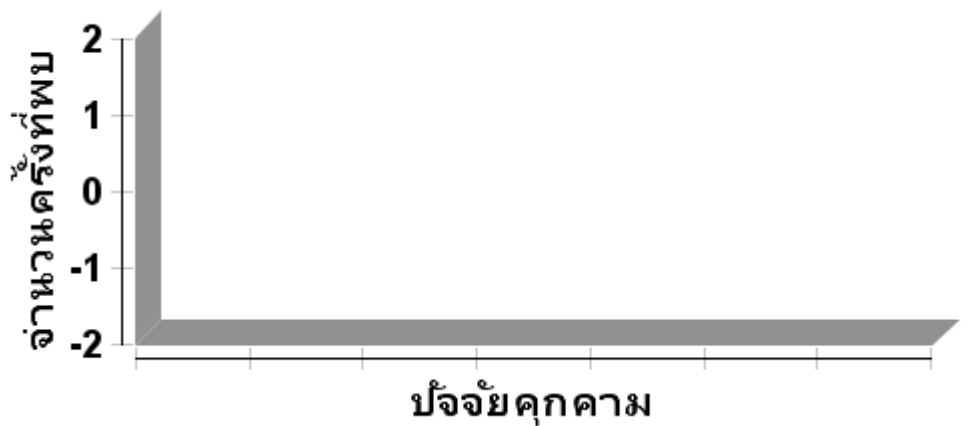



แผนที่แสดงการกระจายของปัจจัยนิเวศ  
อุทยานแห่งชาติแม่ปืม  
ประจำเดือน มีนาคม ๒๕๖๗



ต้นไทร/ไม้ผลที่เป็นอาหารสัตว์ป่า

โปงดิน/โป่งน้ำ



รังผึ้ง

แหล่งน้ำ/ตาน้ำ







ตารางสรุปการพบปัจจัยนิเวศ  
อุทยานแห่งชาติแม่ปืม  
ประจำเดือน มีนาคม ๒๕๖๗



ปัจจัยนิเวศ	พิกัด X	พิกัด Y	รายละเอียดปัจจัยนิเวศ	สถานะ



ประมวลภาพการลาดตระเวน  
อุทยานแห่งชาติแม่ปืม  
ประจำเดือน มีนาคม ๒๕๖๗



วันที่/ชุดลาดตระเวน/พิกัด	รายละเอียดภาพ	ภาพถ่าย
<p>วันที่ ๗ มีนาคม ๒๕๖๗ จุดสกัดสันป่าส้าน</p> <p>X ๕๙๙๙๙๒ Y ๒๑๔๗๒๔๔</p>	<p>ปัจจัยคุกคาม</p> <p>ตรวจพบการเกิดไฟป่าในพื้นที่การลาดตระเวน เริ่ม ดับเวลา ๐๙.๔๔ น.ดับเสร็จเวลา ๑๐.๔๐ น. พื้นที่ เสียหายประมาณ ๒๐ ไร่ สาเหตุเก็บหาของป่า</p>	
<p>วันที่ ๑๑ มีนาคม ๒๕๖๗ จุดสกัดสันป่าส้าน</p> <p>X ๕๙๗๔๐๘ Y ๒๑๔๐๓๓</p>	<p>ปัจจัยคุกคาม</p> <p>ตรวจพบการเกิดไฟป่าในพื้นที่การลาดตระเวน เริ่ม ดับเวลา ๐๙.๔๔ น.ดับเสร็จเวลา ๑๐.๔๐ น. พื้นที่ เสียหายประมาณ ๒๐ ไร่ สาเหตุเก็บหาของป่า</p>	
<p>วันที่ ๑๒ มีนาคม ๒๕๖๗ จุดสกัดสันป่าส้าน</p> <p>X ๙๕๗๙๕๕ Y ๒๑๔๐๘๔๔</p>	<p>ปัจจัยคุกคาม</p> <p>ตรวจพบการเกิดไฟป่าในพื้นที่การลาดตระเวน เริ่ม ดับเวลา ๐๙.๔๔ น.ดับเสร็จเวลา ๑๐.๔๐ น. พื้นที่ เสียหายประมาณ ๒๐ ไร่ สาเหตุเก็บหาของป่า</p>	
<p>วันที่ ๑๓ มีนาคม ๒๕๖๗ จุดสกัดสันป่าส้าน</p> <p>X ๕๙๘๑๓๕ Y ๒๑๔๓๙๙๓</p>	<p>ปัจจัยคุกคาม</p> <p>ตรวจพบการเกิดไฟป่าในพื้นที่การลาดตระเวน เริ่ม ดับเวลา ๐๙.๔๔ น.ดับเสร็จเวลา ๑๐.๔๐ น. พื้นที่ เสียหายประมาณ ๒๐ ไร่ สาเหตุเก็บหาของป่า</p>	



สรุปผลงานลาดตระเวน  
อุทยานแห่งชาติแม่ปืม  
ประจำเดือน มีนาคม ๒๕๖๗

สรุปผลการดำเนินงาน

จากผลการดำเนินงานข้างต้นสามารถสรุปผลได้ดังนี้

๑. ในพื้นที่อุทยานแห่งชาติแม่ปืมยังคงมีการคุกคามจากการลักลอบหาของป่า และล่าสัตว์ป่าในพื้นที่เขตรักษาพันธุ์สัตว์ป่า ตามมาตรา ๕๖ อยู่จากการพบร่องรอยการทิ้งขวดเครื่องดื่มชูกำลัง และขยะอื่นๆ

ปัญหาและอุปสรรค

๑. เครื่อง GPS ค่อนข้างเก่าจึงทำให้มีปัญหาในการรับสัญญาณจากดาวเทียมทำให้เส้นทางการลาดตระเวนบางส่วนกระโดดและไม่ต่อเนื่องกัน บางเส้นไฟล์ก็เสียหายใช้งานไม่ได้

๒. ในช่วงเดือนกุมภาพันธ์ ถึงเดือนเมษายน มักมีการเกิดไฟป่าในพื้นที่รับผิดชอบบ่อยครั้ง ดังนั้นชุดลาดตระเวนจึงต้องปรับแผนในการลาดตระเวนไปตามสถานการณ์ของการเกิดไฟป่าในพื้นที่

ข้อเสนอแนะ

๑. อยากให้เพิ่มเครื่องมือที่ใช้ในการปฏิบัติงานลาดตระเวนเชิงคุณภาพ เช่น GPS และกล้องถ่ายภาพดิจิทัล เพราะเครื่องมือเหล่านี้ส่วนใหญ่ที่ใช้กันอยู่ค่อนข้างเก่าและมีปัญหา บางส่วนก็ชำรุดเสียหายเนื่องจากการใช้งานมานาน

แผนการลาดตระเวนในเดือนต่อไป

๑. เจ้าหน้าที่ผู้เกี่ยวข้องได้มีการประชุมวางแผนการเดินทางลาดตระเวนในพื้นที่เสี่ยงในวันที่ ๓๑ มีนาคม ๒๕๖๗

(ลงชื่อ)

ผู้จัดทำรายงาน

(นายสุมิตร สุธรรม)

วันที่ ๕ เมษายน ๒๕๖๗

(ลงชื่อ)

ผู้ตรวจรายงาน

(นายวุฒิพงษ์ ดงคำฟู)

หัวหน้าอุทยานแห่งชาติแม่ปืม

วันที่ ๕ เมษายน ๒๕๖๗