



รายงานลาดตระเวนเชิงคุณภาพในพื้นที่อนุรักษ์

อุทยานแห่งชาติแม่อปิม
Mae Puem National Park

ประจำเดือน พฤษภาคม ๒๕๖๗



รายงานผลการลาดตระเวน อุทยานแห่งชาติแม่ปืม ประจำเดือน พฤษภาคม ๒๕๖๗



จำนวนชุดลาดตระเวน ๕ ชุด จำนวนครั้งในการลาดตระเวน ๒๑ ครั้ง จำนวนวันในการลาดตระเวน ๙๒ วัน
รวมระยะทางในการลาดตระเวนทั้งหมด ๑,๒๔๕.๒๑ กิโลเมตร

ทีมที่	ชื่อชุดลาดตระเวน	ระหว่างวันที่	จำนวนครั้ง	จำนวนวัน	ระยะทางการลาดตระเวน (กม.)			
					เดินเท้า	รถยนต์	ทางน้ำ	อากาศ
๑	ป่าแดงงาม		๓	๑๗	๔๖	๑๐๙	๐	๐
๒	สันป่าส้าน		๔	๑๘	๕๘	๒๖๑	๐	๐
๓	ห้วยพญาเก๊า		๕	๑๙	๕๒	๑๗๙	๐	๐
๔	ห้วยหลวง		๔	๑๘	๔๕	๑๔๑	๐	๐
๕	อุทยานแห่งชาติแม่ปืม		๕	๒๐	๘๘	๒๖๖	๐	๐
ผลรวม			๒๑	๙๒	๒๘๙	๙๕๖	๐	๐

กราฟแสดงจำนวนวัน และระยะทางในการลาดตระเวน

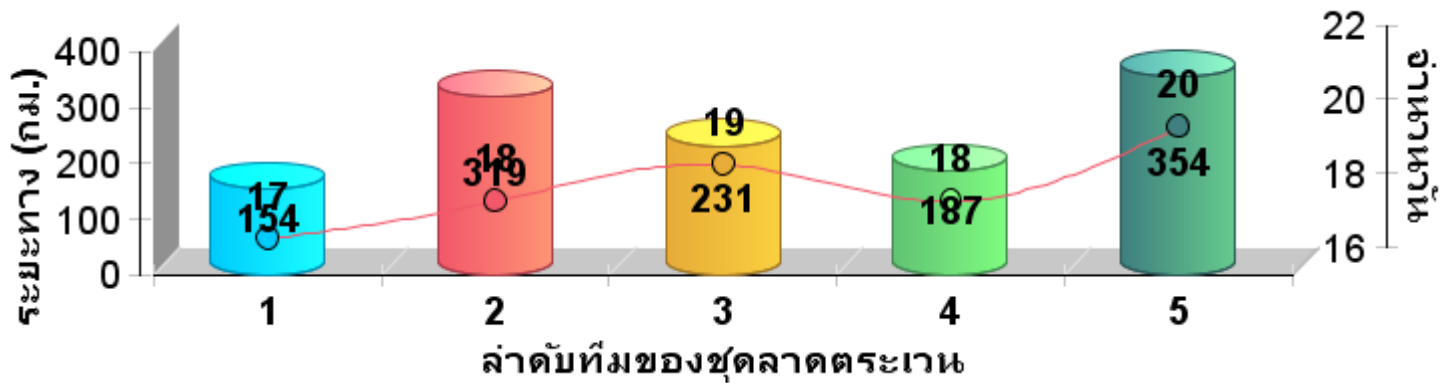



แผนที่แสดงความเข้มข้นการลาดตระเวน
อุทยานแห่งชาติแม่ปืม
ประจำเดือน พฤษภาคม ๒๕๖๗

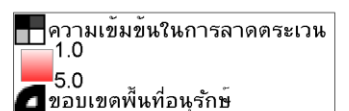
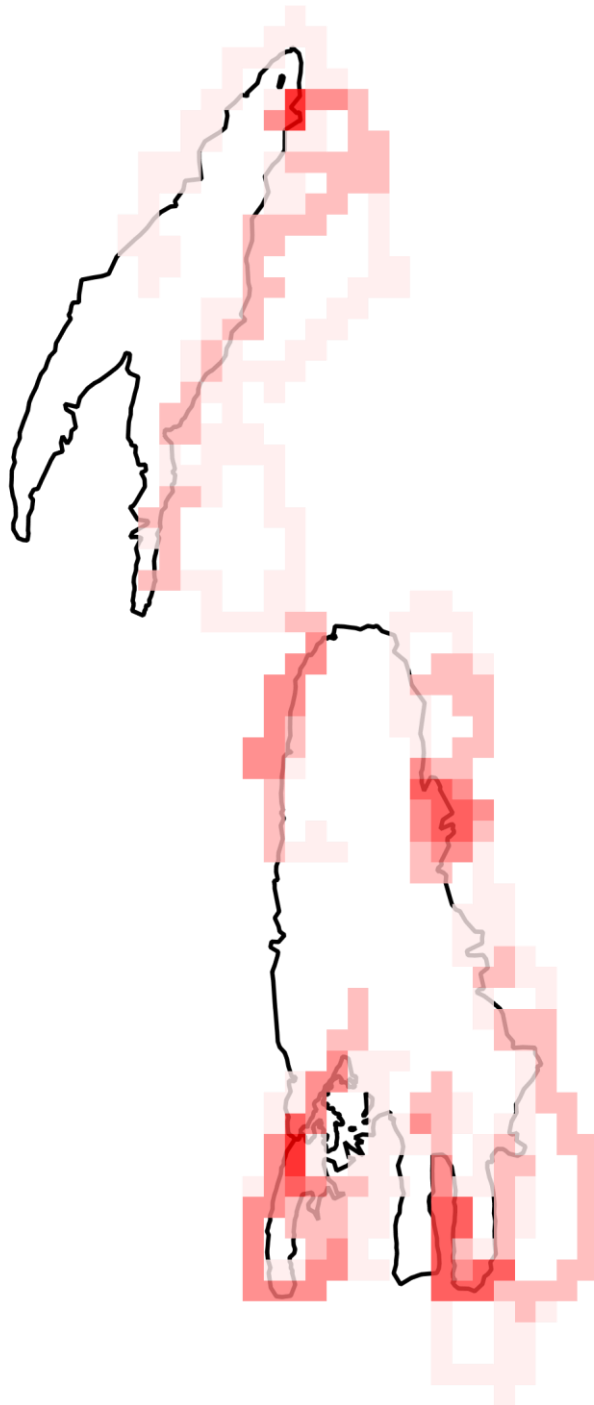



แผนที่แสดงเส้นทางการลาดตระเวน
อุทยานแห่งชาติแม่ปืม
ประจำเดือน พฤษภาคม ๒๕๖๗

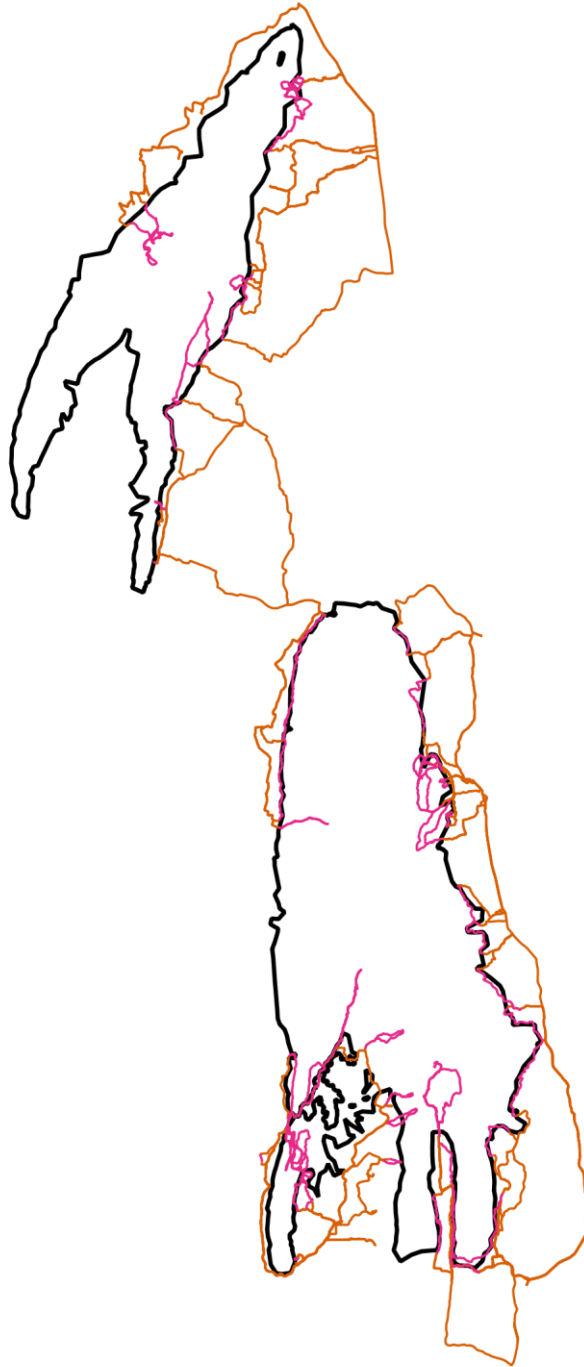

- เส้นทางการลาดตระเวน เดินเท้า
- เส้นทางการลาดตระเวน ทางน้ำ
- เส้นทางการลาดตระเวน รถยนต์
- เส้นทางการลาดตระเวน ทางอากาศ
- ขอบเขตพื้นที่อนุรักษ์



แผนที่แสดงการกระจายของสัตว์ป่า
อุทยานแห่งชาติแม่ปืม
ประจำเดือน พฤษภาคม ๒๕๖๗

นกยูง



.....
.....

กวางป่า



.....
.....

ควายป่า



.....
.....

ช้างป่า



.....
.....

วัวแดง



.....
.....

สมเสร็จ



.....
.....

หมูป่า



.....
.....

เก้ง



.....
.....

เสือโคร่ง



.....
.....

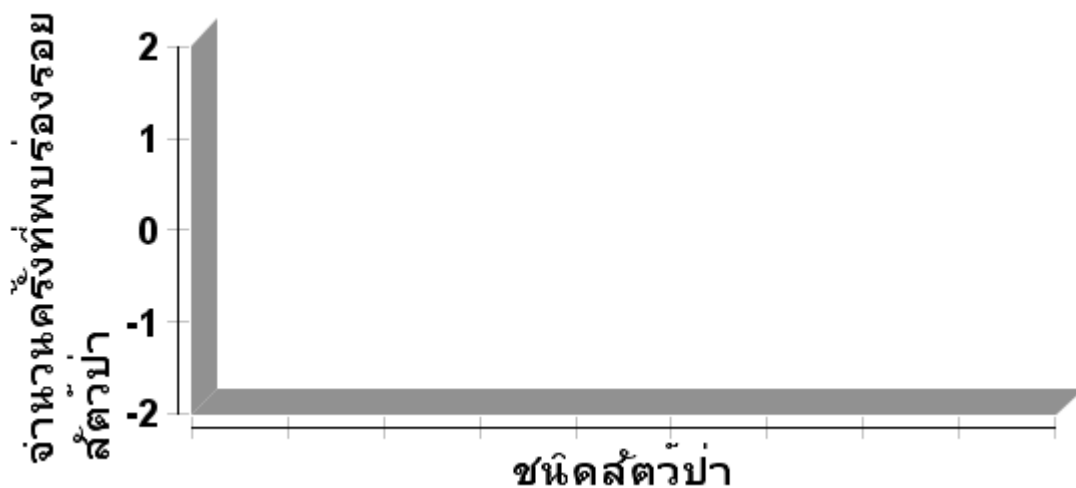



ตารางสรุปการพบปัจจัยคุกคาม
อุทยานแห่งชาติแม่ปืม
ประจำเดือน พฤษภาคม ๒๕๖๗



ปัจจัยคุกคาม	ชุดลาดตระเวน	พิกัด X	พิกัด Y	รายละเอียดของปัจจัยคุกคาม	การจัดการ	สถานที่
ไฟป่า/เผาป่า	ห้วยพญาแก้ว	๕๘๔๔๗๖	๒๑๘๒๑๒๖	ตรวจพบการเกิดไฟป่าในพื้นที่ลาดตระเวน เริ่มดับเวลา ๑๒.๔๓ น. จนถึงเวลา ๑๘.๐๐ น. หยุดวางแผน และประเมินสถานการณ์เพราะไม่สามารถเข้าดับไฟได้เพราะพื้นที่เป็นป่าไผ่ตายชุก และมีกระแสลมแรง ทำให้ไฟป่าไหม้อย่างรุนแรง		ในพื้นที่
		๕๘๕๐๐๓	๒๑๘๒๘๒๕	ตรวจพบไฟป่าบริเวณจุดเดิมที่ไหม้ ต่อเนื่องจากเมื่อวาน ไม่สามารถเข้าดับได้ เนื่องจากเป็นพื้นที่สูงชัน พื้นที่เป็นป่าไผ่ตายชุก และมีกระแสลมแรงทำให้ไฟป่าไหม้อย่างรุนแรง		ในพื้นที่
		๕๘๘๖๕๒	๒๑๘๐๘๔๕	(จุดเริ่มต้น)ตรวจพบการเกิดไฟป่าในพื้นที่การลาดตระเวน เริ่มดับเวลา ๑๑.๓๔ น. ดับเสร็จเวลา ๑๓.๔๐ น. พื้นที่เสียหายประมาณ ๓๕ ไร่ สาเหตุเก็บหาของป่า ท้องที่บ้านร่องบัว ม.๑๙ ต.ห้วยสัก อ.เมือง จ.เชียงราย		ในพื้นที่
		๕๘๙๐๔๗	๒๑๘๐๐๙๑	(จุดดับเสร็จ)ตรวจพบการเกิดไฟป่าในพื้นที่การลาดตระเวน เริ่มดับเวลา ๑๑.๓๔ น. ดับเสร็จเวลา ๑๓.๔๐ น. พื้นที่เสียหายประมาณ ๓๕ ไร่ สาเหตุเก็บหาของป่า ท้องที่บ้านร่องบัว ม.๑๙ ต.ห้วยสัก อ.เมือง จ.เชียงราย		ในพื้นที่



แผนที่แสดงการกระจายของปัจจัยคุกคาม
อุทยานแห่งชาติแม่ปืม
ประจำเดือน พฤษภาคม ๒๕๖๗



การบุกรุกแผ้วถาง



การล่า



การจับสัตว์น้ำ



การทำไม้



การเลี้ยงปศุสัตว์



อื่นๆ



การเก็บหาของป่า

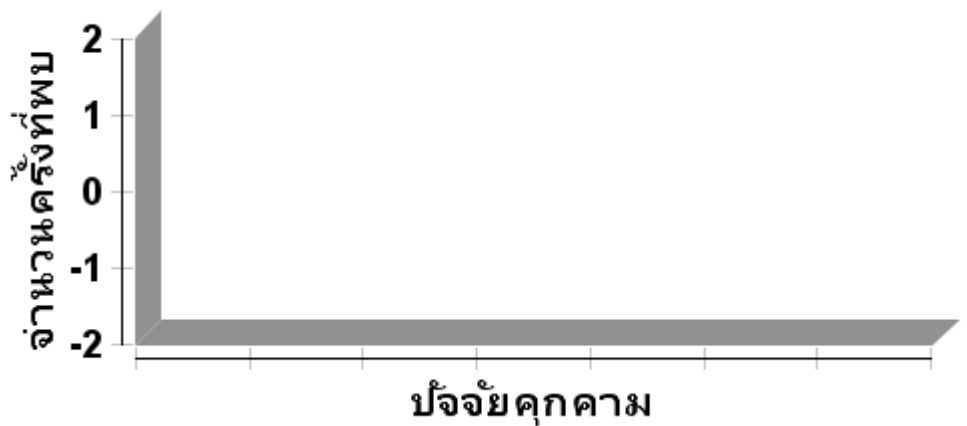



แผนที่แสดงการกระจายของปัจจัยนิเวศ
อุทยานแห่งชาติแม่ปืม
ประจำเดือน พฤษภาคม ๒๕๖๗



ต้นไทร/ไม้ผลที่เป็นอาหารสัตว์ป่า

โปงดิน/โป่งน้ำ



รังผึ้ง

แหล่งน้ำ/ตาน้ำ





ตารางสรุปการพบปัจจัยนิเวศ
อุทยานแห่งชาติแม่ปืม
ประจำเดือน พฤษภาคม ๒๕๖๗



ปัจจัยนิเวศ	พิกัด X	พิกัด Y	รายละเอียดปัจจัยนิเวศ	สถานะ
แหล่งน้ำ ตาน้ำ	๕๙'๖๕'๒๘"	๒๑๓๘'๕๙'๒"	พบตาน้ำความกว้าง ๑๐ ซม. ยาว ๑๒ ซม. บริเวณโดยรอบเป็นป่าไผ่ไร่	



ประมวลภาพการลาดตระเวน
อุทยานแห่งชาติแม่ปืม
ประจำเดือน พฤษภาคม ๒๕๖๗



วันที่/ชุดลาดตระเวน/พิกัด	รายละเอียดภาพ	ภาพถ่าย
<p>วันที่ ๑-๓ พฤษภาคม ๒๕๖๗</p> <p>หน่วยพิทักษ์ที่ ๒ (ห้วยพญาเก๊า) X ๕๘๔๔๗๕ Y ๒๑๘๒๑๒๕</p>	<p>ปัจจัยคุกคาม/ไฟป่า</p> <p>ตรวจพบการเกิดไฟป่าในพื้นที่การลาดตระเวน เริ่ม ดับเวลา ๑๒.๔๓ น. จนถึงเวลา ๑๘.๐๐ น.</p>	
<p>วันที่ ๔-๘ พฤษภาคม ๒๕๖๗</p> <p>หน่วยพิทักษ์ที่ ๒ (ห้วยพญาเก๊า) X ๕๘๘๖๕๒ Y ๒๑๘๐๘๘๑</p>	<p>ปัจจัยคุกคาม/ไฟป่า</p> <p>ตรวจพบการเกิดไฟป่าในพื้นที่การลาดตระเวน เริ่มดับเวลา ๑๑.๓๔ น.ดับเสร็จเวลา ๑๓.๔๐ น. พื้นที่เสียหายประมาณ ๓๕ ไร่ สาเหตุเก็บหาของป่า</p>	
<p>วันที่ ๑๔-๑๙ พฤษภาคม ๒๕๖๗</p> <p>หน่วยพิทักษ์ที่ ๑ (ป่าแดงงาม) X ๕๘๗๕๔๗ Y ๒๑๗๙๘๕๕</p>	<p>สัตว์ป่า</p> <p>พบกองมูลนกยูงจำนวน ๑ กอง ลักษณะใหม่มาก คาดว่าผ่านมาประมาณ ๒-๓ ชั่วโมง ชนิดป่าป่าเต็ง รัง สูงกว่าระดับน้ำทะเล ๗๖๔ เมตร</p>	
<p>วันที่ ๓-๖ พฤษภาคม ๒๕๖๗</p> <p>สายตรวจส่วนกลาง X ๕๙๖๕๒๗ Y ๒๑๓๘๕๙๒</p>	<p>ปัจจัยนิเวศ/แหล่งน้ำ ตาน้ำ</p> <p>พบตาน้ำความกว้าง ๑๐ ซม. ยาว ๑๒ ซม. บริเวณโดยรอบเป็นป่าไผ่ไร่</p>	



สรุปผลงานลาดตระเวน
อุทยานแห่งชาติแม่ปืม
ประจำเดือน พฤษภาคม ๒๕๖๗

สรุปผลการดำเนินงาน

จากผลการดำเนินงานข้างต้นสามารถสรุปผลได้ดังนี้

๑. ในพื้นที่อุทยานแห่งชาติแม่ปืมยังคงมีการคุกคามจากการลักลอบหาของป่า และล่าสัตว์ป่าในพื้นที่เขตรักษาพันธุ์สัตว์ป่า ตามมาตรา ๕๖ อยู่จากการพบร่องรอยการทิ้งขวดเครื่องดื่มชูกำลัง และขยะอื่นๆ

ปัญหาและอุปสรรค

๑. เครื่อง GPS ค่อนข้างเก่าจึงทำให้มีปัญหาในการรับสัญญาณจากดาวเทียมทำให้เส้นทางการลาดตระเวนบางส่วนกระโดดและไม่ต่อเนื่องกัน บางเส้นไฟล์ก็เสียหายใช้งานไม่ได้

๒. ในช่วงเดือนกุมภาพันธ์ ถึงเดือนพฤษภาคม มักมีการเกิดไฟป่าในพื้นที่รับผิดชอบบ่อยครั้ง ดังนั้นชุดลาดตระเวนจึงต้องปรับแผนในการลาดตระเวนไปตามสถานการณ์ของการเกิดไฟป่าในพื้นที่

ข้อเสนอแนะ

๑. อยากให้เพิ่มเครื่องมือที่ใช้ในการปฏิบัติงานลาดตระเวนเชิงคุณภาพ เช่น GPS และกล้องถ่ายรูปดิจิทัล เพราะเครื่องมือเหล่านี้ส่วนใหญ่ที่ใช้กันอยู่ค่อนข้างเก่าและมีปัญหา บางส่วนก็ชำรุดเสียหายเนื่องจากการใช้งานมานาน

แผนการลาดตระเวนในเดือนต่อไป

๑. เจ้าหน้าที่ผู้เกี่ยวข้องได้มีการประชุมวางแผนการเดินลาดตระเวนในพื้นที่เสี่ยงในวันที่ ๓๐ พฤษภาคม ๒๕๖๗

(ลงชื่อ)

ผู้จัดทำรายงาน

(นายสุมิตร สุธรรม)

วันที่ ๕ มิถุนายน ๒๕๖๗

(ลงชื่อ)

ผู้ตรวจรายงาน

(นายอุทธิพงษ์ ดงคำฟู)

หัวหน้าอุทยานแห่งชาติแม่ปืม

วันที่ ๕ มิถุนายน ๒๕๖๗