



รายงานลาดตระเวนเชิงคุณภาพในพื้นที่อนุรักษ์

อุทยานแห่งชาติดอยหลวง
Doi Luang National Park

ประจำเดือน สิงหาคม ๒๕๖๗



รายงานผลการลาดตระเวน อุทยานแห่งชาติดอยหลวง ประจำเดือน สิงหาคม ๒๕๖๗



จำนวนชุดลาดตระเวน ๑๐ ชุด จำนวนครั้งในการลาดตระเวน ๔๖ ครั้ง จำนวนวันในการลาดตระเวน ๑๘๖ วัน
รวมระยะทางในการลาดตระเวนทั้งหมด ๖,๘๕๑.๑๐ กิโลเมตร

ทีมที่	ชื่อชุดลาดตระเวน	ระหว่างวันที่	จำนวนครั้ง	จำนวนวัน	ระยะทางการลาดตระเวน (กม.)			
					เดินเท้า	รถยนต์	ทางน้ำ	อากาศ
๑	จำปาทอง		๕	๑๙	๖๙	๖๗๘	๐	๐
๒	ทุ่งม่าน		๕	๑๙	๑๑๓	๓๙๑	๐	๐
๓	ทำน้ำ		๔	๑๘	๙๙	๓๗๒	๐	๐
๔	ปางอ้อย		๔	๑๘	๘๗	๘๙	๐	๐
๕	ผาวี		๖	๒๐	๙๖	๑๗๒	๐	๐
๖	วังแก้ว		๖	๒๐	๘๕	๒๗๕	๐	๐
๗	สันกลาง		๔	๑๘	๖๐	๖๓๘	๐	๐
๘	สายตรวจ สาย ๑		๔	๑๘	๗๑	๑,๑๗๓	๐	๐
๙	สายตรวจ สาย ๒		๔	๑๘	๖๓	๑,๙๕๐	๐	๐
๑๐	ห้วยทราย		๔	๑๘	๘๙	๒๘๑	๐	๐
ผลรวม			๔๖	๑๘๖	๘๓๒	๖,๐๑๙	๐	๐

กราฟแสดงจำนวนวัน และระยะทางในการลาดตระเวน

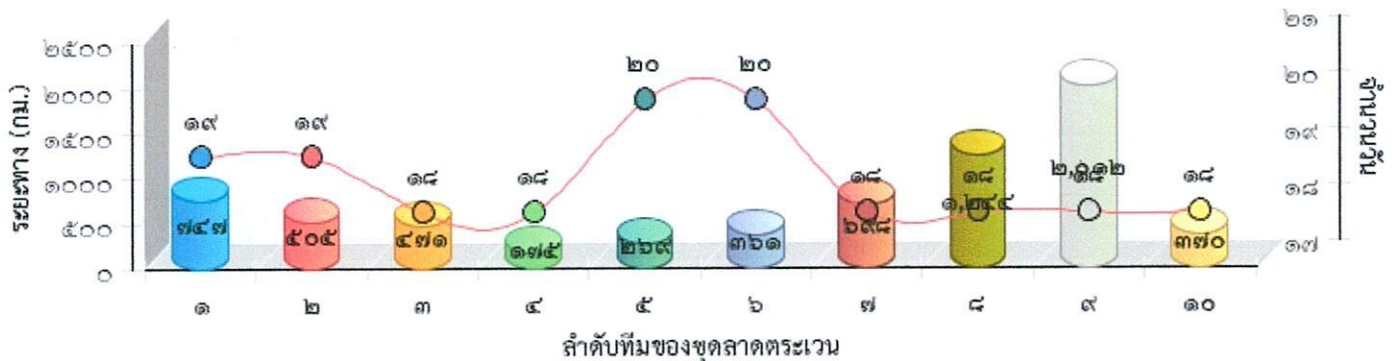



แผนที่แสดงความเข้มข้นของการลาดตระเวน
อุทยานแห่งชาติดอยหลวง
ประจำเดือน สิงหาคม ๒๕๖๗

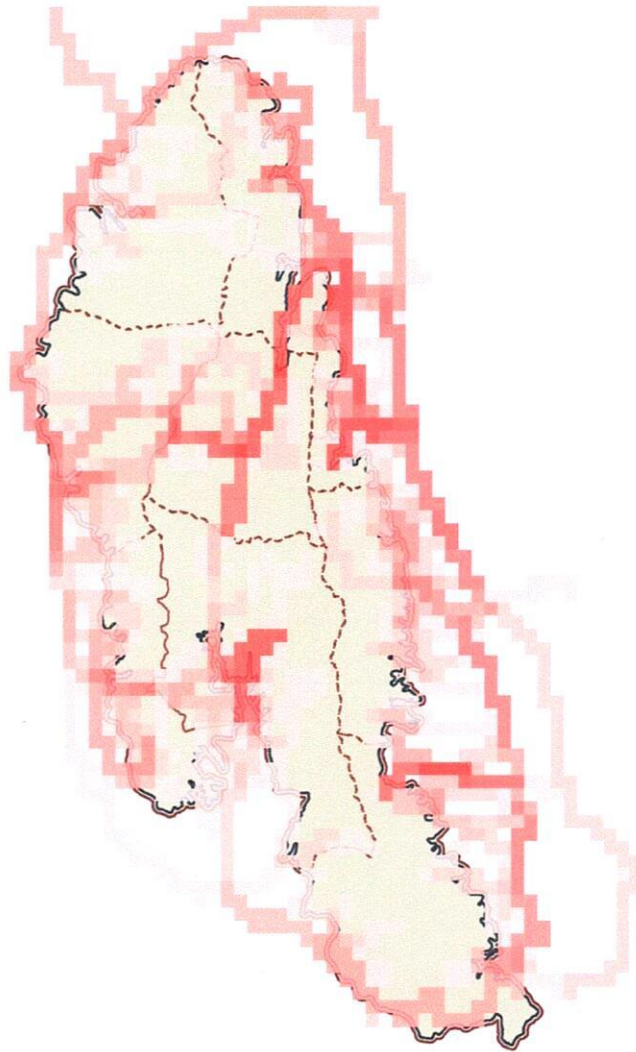



แผนที่แสดงเส้นทางลาดตระเวน
อุทยานแห่งชาติดอยหลวง
ประจำเดือน สิงหาคม ๒๕๖๗

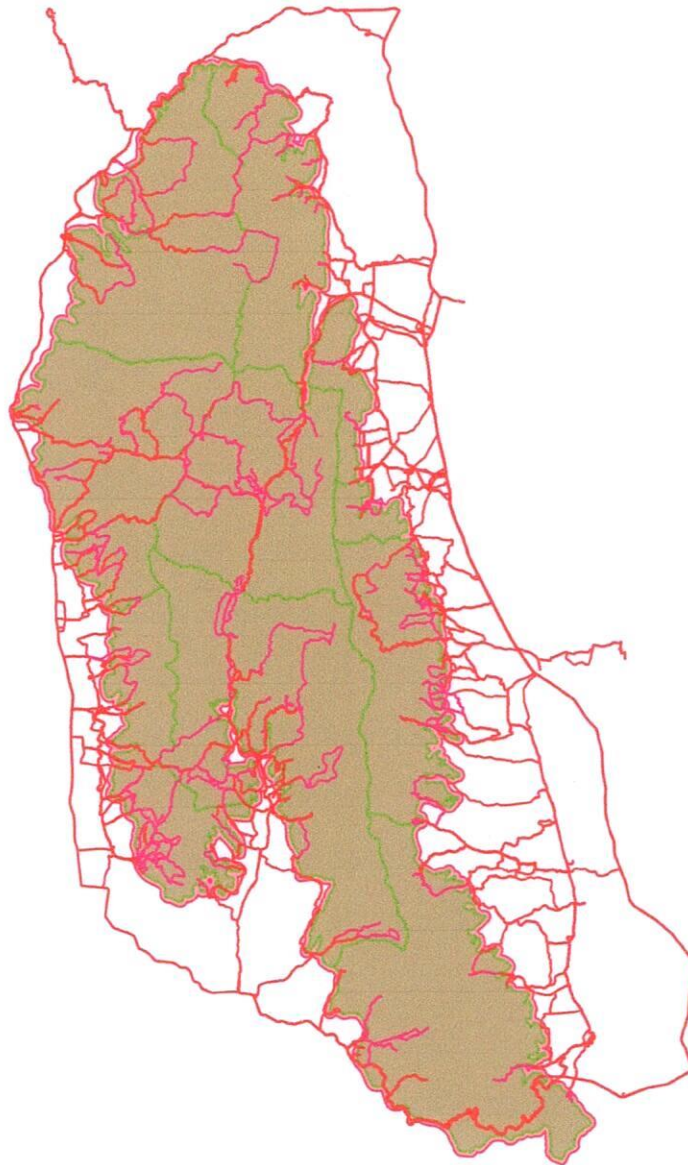



แผนที่แสดงการกระจายของสัตว์ป่า
อุทยานแห่งชาติดอยหลวง
ประจำเดือน สิงหาคม ๒๕๖๗

หมาไน



.....
.....

นกยูง



.....
.....

หมาจิ้งจอก



.....
.....

หมูป่า

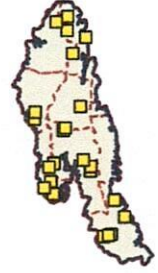

.....
.....

อีเห็นข้างลาย



.....
.....

เก้ง



.....
.....

ตะกวด



.....
.....

แมวคาว



.....
.....

ไก่ป่า



แผนที่แสดงการกระจายของสัตว์ป่า อุทยานแห่งชาติดอยหลวง ประจำเดือน สิงหาคม ๒๕๖๗

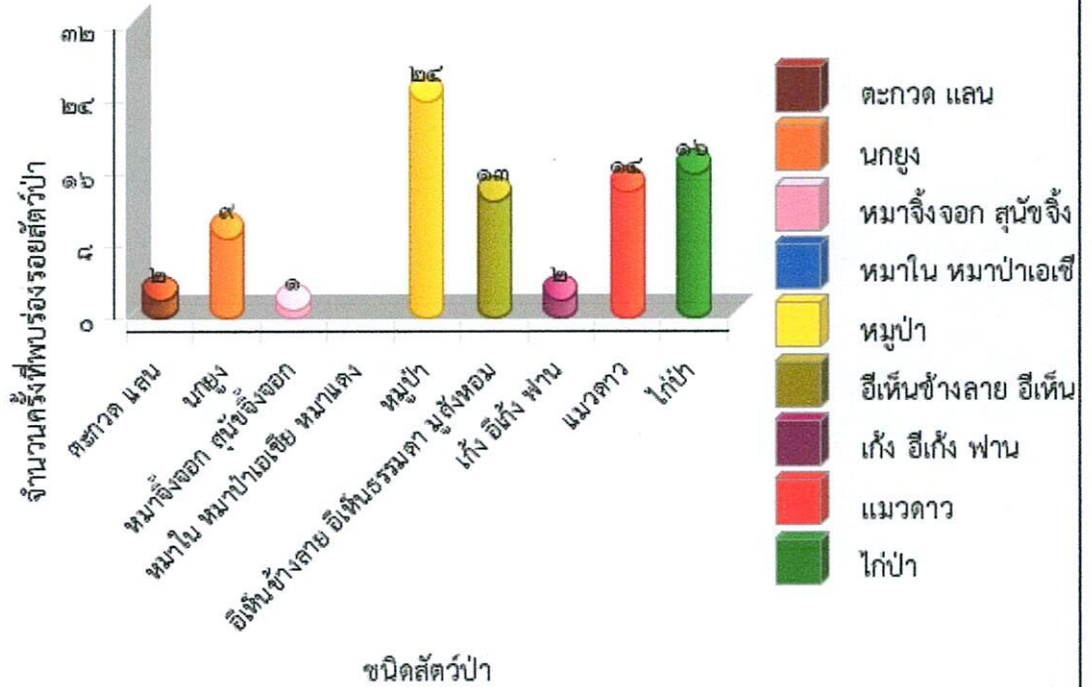



ตารางสรุปการพบปัจจัยคุกคาม
อุทยานแห่งชาติดอยหลวง
ประจำเดือน สิงหาคม ๒๕๖๗



ปัจจัยคุกคาม	ชุดลาดตระเวน	พิกัด X	พิกัด Y	รายละเอียดของปัจจัยคุกคาม	การจัดการ	สถานที่
การบุกรุกแผ้วถาง	วังแก้ว	๕๖๓๕๒๘	๒๑๓๐๙๓๗	ตรวจสอบการบุกรุกแผ้วถาง		ในพื้นที่
		๕๖๓๕๖๐	๒๑๓๑๐๑๖	ตรวจสอบแปลงคดีเก่า ไม่พบการบุกรุกเพิ่มเติม		ในพื้นที่
การล่า	จำป่าทอง	๕๗๔๗๓๖	๒๑๑๖๖๕๑	พบปลอกกระสุนลูกซอง สีแดง เบอร์ ๑๒ จำนวน ๑ ปลอก สภาพเก่า ไม่ทราบยี่ห้อ จึงได้ดำเนินการทำลาย	ทำลาย	ในพื้นที่
		๕๕๘๕๗๕	๒๑๒๘๐๗๐	พบปลอกกระสุนลูกซอง สีแดง เบอร์ ๑๒ สภาพเก่า ไม่ทราบยี่ห้อ จำนวน ๑ ปลอก จึงได้ดำเนินการทำลาย	ทำลาย	ในพื้นที่
		๕๕๘๗๓๘	๒๑๒๙๔๑๕	พบซุ่มดักยิงสัตว์ สภาพเก่า จึงได้ดำเนินการทำลาย	ทำลาย	ในพื้นที่
		๕๕๙๒๐๗	๒๑๒๖๐๐๐	พบซุ่มดักยิงสัตว์ สภาพเก่า จึงได้ดำเนินการทำลาย	ทำลาย	ในพื้นที่
		๕๕๙๘๒๔	๒๑๒๕๖๑๐	พบห้างดักยิงสัตว์ สภาพเก่า จึงได้ดำเนินการทำลาย	ทำลาย	ในพื้นที่
		๕๖๐๕๘๙	๒๑๒๕๘๘๑	พบปลอกกระสุนลูกซอง สีแดง เบอร์ ๑๒ สภาพเก่า ไม่ทราบยี่ห้อ จำนวน ๑ ปลอก จึงได้ดำเนินการทำลาย	ทำลาย	ในพื้นที่
	ห่าน้ำ	๕๗๖๕๒๗	๒๑๔๕๕๒๘	พบปลอกกระสุนปืนลูกซอง เบอร์ ๑๒ สีน้ำเงิน ไม่ทราบยี่ห้อ จำนวน ๑ ปลอก	เก็บกลับ	ในพื้นที่
		๕๗๖๘๗๘	๒๑๓๐๔๓๖	พบปลอกกระสุนปืนลูกซอง จำนวน ๑ ปลอก สีเงิน ไม่ทราบยี่ห้อ สภาพเก่า		ในพื้นที่
		๕๗๗๒๖๓	๒๑๓๐๓๘๖	พบปลอกกระสุนปืนลูกซอง เบอร์ ๑๒ จำนวน ๑ ปลอก สีแดงสภาพเก่า ไม่ทราบยี่ห้อ		ในพื้นที่
		๕๗๘๒๑๘	๒๑๓๗๑๗๗	พบปลอกกระสุนปืนลูกซอง เบอร์ ๑๒ สีน้ำเงิน จำนวน ๑ ปลอก ไม่ทราบยี่ห้อ	เก็บกลับ	ในพื้นที่
	ปางอ้อย	๕๕๙๑๙๙	๒๑๖๘๒๗๓	พบปลอกกระสุนปืนลูกซอง จำนวน ๒ ปลอก สภาพยังไม่ได้ใช้งาน	ยึดของกลาง/ส่งคดี	ในพื้นที่
		๕๖๑๔๓๐	๒๑๗๒๖๖๒	พบปางพักพราน ๑ หลัง สภาพเก่า จึงได้ดำเนินการทำลาย	ทำลาย	ในพื้นที่
		๕๖๒๐๕๐	๒๑๗๓๖๘๐	พบปลอกกระสุนปืนลูกซอง เบอร์ ๑๒ สีน้ำเงิน สภาพเก่า จำนวน ๑ ปลอก	เก็บกลับ	ในพื้นที่
		๕๖๒๐๙๘	๒๑๗๔๕๙๒	พบปางพักพรานสภาพใหม่ จึงดำเนินการทำลาย	ทำลาย	ในพื้นที่



ตารางสรุปการพบปัจจัยคุกคาม
อุทยานแห่งชาติดอยหลวง
ประจำเดือน สิงหาคม ๒๕๖๗



ปัจจัยคุกคาม	ชุดลาดตระเวน	พิกัด X	พิกัด Y	รายละเอียดของปัจจัยคุกคาม	การจัดการ	สถานที่	
ผาวี		๕๖๕๐๙๐	๒๑๗๑๗๘๗	พบปางพักพรานมีสภาพเก่า	ทำลาย	ในพื้นที่	
		๕๖๕๘๙๑	๒๑๗๕๑๘๕	พบปลอกกระสุนปืนลูกซอง เบอร์ ๑๒ ยี่ห้อไทยอาร์ม จำนวน ๑ ปลอก	เก็บกลับ	ในพื้นที่	
			๕๖๑๓๔๒	๒๑๕๐๐๘๓	พบปลอกกระสุนลูกซอง สีเขียว เบอร์๑๒ สภาพใหม่ ยี่ห้อ ไทอาม จำนวน ๑ ปลอก จึงได้ดำเนินการทำลาย	ทำลาย	ในพื้นที่
			๕๖๒๑๖๐	๒๑๕๔๖๙๑	พบปลอกกระสุนลูกซอง สีขาว เบอร์๑๒ สภาพใหม่ ยี่ห้อ ไทอาม จำนวน ๑ ปลอก จึงได้ดำเนินการทำลาย	ทำลาย	ในพื้นที่
			๕๖๕๑๑๔	๒๑๕๒๔๑๕	พบปลอกกระสุนลูกซอง สีน้ำเงิน เบอร์๑๒ สภาพใหม่ ยี่ห้อ ไทอาม จำนวน ๑ ปลอก จึงได้ดำเนินการทำลาย	ทำลาย	ในพื้นที่
			๕๖๕๔๖๗	๒๑๕๑๙๑๔	พบปลอกกระสุนลูกซอง สีเขียว เบอร์๑๒ สภาพใหม่ จำนวน ๒ ปลอก ยี่ห้อ ไทอาม จึงได้ดำเนินการทำลาย	ทำลาย	ในพื้นที่
			๕๖๖๐๑๗	๒๑๕๑๙๕๑	พบปลอกกระสุนลูกซอง สีขาว เบอร์๑๒ สภาพใหม่ จำนวน ๑ ปลอก ยี่ห้อ ไทอาม จึงได้ดำเนินการทำลาย	เก็บรวมไว้จุดเกิดเหตุ	ในพื้นที่
			๕๖๕๑๑๒	๒๑๔๑๐๕๒	พบชายจำนวน ๑ คน สอบถามทราบว่าเข้ามาเก็บหน่อไม้ ทราบชื่อ นายชาติ เป็องอัน		ในพื้นที่
	วังแก้ว		๕๖๕๑๓๔	๒๑๔๑๐๔๔	พบปลอกกระสุนปืนลูกซอง สีเขียว สภาพเก่า เบอร์ ๑๒ จำนวน ๑ ปลอก	เก็บกลับ	ในพื้นที่
			๕๖๘๖๔๕	๒๑๓๖๔๘๒	ปลอกกระสุนปืนลูกซอง สภาพเก่า	เก็บกลับ	ในพื้นที่
			๕๖๘๖๖๖	๒๑๓๖๔๕๕	พบปางพักพราน ให้ใช้ไม้ไผ่และใบกล้วย และมีกระสอบปุ๋ยบริเวณนั้น	ทำลาย	ในพื้นที่
			๕๗๔๗๑๑	๒๑๒๑๖๙๒	พบปางพักพราน สภาพใหม่มาก จึงดำเนินการทำลาย	ทำลาย	ในพื้นที่
๕๖๔๘๖๓			๒๑๗๕๔๗๔	พบปลอกกระสุนปืนลูกซอง สีน้ำเงิน จำนวน ๑ ปลอก	เก็บกลับ	ในพื้นที่	
สันกลาง		๕๖๗๐๑๑	๒๑๗๗๐๖๐	พบปางพักพราน มีเตนท์นอน จำนวน ๑ หลัง สภาพเก่า ดำเนินการทำลาย	ทำลาย	ในพื้นที่	
		๕๖๒๘๒๑	๒๑๓๒๐๒๗	พบขนเหยี่ยว ถูกถอน จำนวน ๑ กอง สภาพ ๒-๓ วัน จึงได้ดำเนินการเก็บข้อมูลปัจจัยคุกคาม	ทำลาย	ในพื้นที่	



ตารางสรุปการพบปัจจัยคุกคาม
อุทยานแห่งชาติดอยหลวง
ประจำเดือน สิงหาคม ๒๕๖๗



ปัจจัยคุกคาม	ชุดลาดตระเวน	พิกัด X	พิกัด Y	รายละเอียดของปัจจัยคุกคาม	การจัดการ	สถานที่
		๕๖๓๗๘๖	๒๑๓๑๒๙๓	พบห้างดักยิงสัตว์ สภาพใหม่ จึงได้ดำเนินการทำลาย	ทำลาย	ในพื้นที่
		๕๗๔๗๖๕	๒๑๔๙๔๖๒	พบซุ้มดักยิงสัตว์ สภาพเก่า จึงได้ดำเนินการทำลาย	ทำลาย	ในพื้นที่
	สายตรวจ สาย ๒	๕๗๒๕๕๖	๒๑๕๕๙๔๐	พบปลอกกระสุน .๓๘ สภาพเก่า จำนวน ๑ ปลอก จึงได้ดำเนินการเก็บกลับ	เก็บกลับ	ในพื้นที่
	ห้วยทราย	๕๕๖๒๕๑	๒๑๔๘๗๙๖	พบปลอกกระสุนปืนลูกซอง สีแดงเบอร์ ๑๒ จำนวน ๑ ปลอก	เก็บกลับ	ในพื้นที่
ทำไม้	ทำน้ำ	๕๗๕๐๒๓	๒๑๔๕๗๗๗	พบร่องรอยการถากทำไม้สน จำนวน ๑ ต้น		ในพื้นที่
	ปางอ้อย	๕๖๕๗๓๕	๒๑๖๕๘๑๒	พบร่องรอยการถากไม้สน จำนวน ๑ ต้น ความโต ๒๒๐ ม. รอยถากกว้าง ๓๐ ซม. ความยาว ๙๐ ซม.	สังเกตการณ์	ในพื้นที่
	ผาวี	๕๖๓๙๐๒	๒๑๕๐๙๒๐	พบการ กานไม้ ต้นไม้ไม่ทราบชนิด และ ต้นย้งไม้โต จำนวน ๑ ต้น จึงได้ดำเนินการเก็บข้อมูลปัจจัยคุกคาม	สังเกตการณ์	ในพื้นที่
		๕๖๘๗๒๘	๒๑๕๒๘๙๖	พบขวน้ำอัดลม ใส่น้ำมันเครื่อง คาดว่าน่าจะเอาใส่เครื่องเลื่อยไม้ จึงได้ดำเนินการเก็บข้อมูลปัจจัยคุกคาม	ทำลาย	ในพื้นที่
	วังแก้ว	๕๖๔๓๕๕	๒๑๓๒๑๘๐	พบร่องรอยการทำไม้ประตู สภาพค่อมข้างใหม่ ถูกตัดทิ้งไว้จำนวน ๗ ท่อน ยาวประมาณ ๕๐-๖๐ ซม.	สังเกตการณ์	ในพื้นที่
		๕๗๑๐๐๑	๒๑๔๐๙๘๑	พบต้นสน ถูกเจาะ จำนวน ๑ ต้น	สังเกตการณ์	ในพื้นที่
	สายตรวจ สาย ๑	๕๗๑๐๐๑	๒๑๕๙๕๓๔	พบนายสรรพณ เคียนคำ อายุ ๖๐ ปี บ้านปางกล้วยคำ ม.๑๖ ต.ป่าหุง อ.พาน จ.เชียงราย เข้ามาตัดไม้แห้ง เพื่อเอาไปทำฟืน เจ้าหน้าที่จึงได้วางล่าว ดักเตือนไป และให้ออก จากพื้นที่		ในพื้นที่
		๕๗๓๙๖๒	๒๑๑๒๒๖๒	พบรอยตัดไม้สัก เหลือแต่ต่อ ความโต ๙๕ เซนติเมตร เส้นผ่าศูนย์กลาง ๓๔ เซนติเมตร จึงได้ดำเนินการเก็บข้อมูลปัจจัยคุกคาม	สังเกตการณ์	ในพื้นที่



ตารางสรุปการพบปัจจัยคุกคาม
อุทยานแห่งชาติดอยหลวง
ประจำเดือน สิงหาคม ๒๕๖๗



ปัจจัยคุกคาม	ชุดลาดตระเวน	พิกัด X	พิกัด Y	รายละเอียดของปัจจัยคุกคาม	การจัดการ	สถานที่
		๕๘๐๘๗๒	๒๑๒๓๘๖๗	พบรอยตัดไม้ประคูป่า เหลือแต่ตอ ความโต ๑๔๕ เซ็นติเมตร เส้นผ่าศูนย์กลาง ๔๗ เซ็นติเมตร จึงได้ดำเนินการเก็บข้อมูลปัจจัยคุกคาม	สังเกตการณ์	ในพื้นที่
	ห้วยทราย	๕๕๕๘๔๘	๒๑๕๓๕๘๕	พบตอไม้ประคูป่า จำนวน ๑ ต้น	สังเกตการณ์	ในพื้นที่
เก็บหาของป่า	จำป่าทอง	๕๗๔๔๘๖	๒๑๒๐๘๑๐	พบทอยตีผึ้ง สภาพเก่า จึงได้ดำเนินการทำลาย	ทำลาย	ในพื้นที่
		๕๗๘๑๔๖	๒๑๒๔๑๒๖	พบทอยตีผึ้ง สภาพเก่า จึงได้ดำเนินการทำลาย	ทำลาย	ในพื้นที่
		๕๘๑๐๘๖	๒๑๑๘๖๖๖	พบทอยตีผึ้ง สภาพเก่า จึงได้ดำเนินการทำลาย	ทำลาย	ในพื้นที่
		๕๘๒๙๒๙	๒๑๑๘๑๘๓	พบทอยตีผึ้ง สภาพเก่า จึงได้ดำเนินการทำลาย	ทำลาย	ในพื้นที่
	ทุ่งม่าน	๕๕๗๔๘๗	๒๑๓๐๘๗๗	พบทอยตีผึ้ง สภาพเก่า จึงได้ดำเนินการทำลาย	ทำลาย	ในพื้นที่
		๕๖๐๓๘๑	๒๑๒๖๓๘๗	พบทอยตีผึ้ง สภาพเก่า จึงได้ดำเนินการทำลาย	ทำลาย	ในพื้นที่
		๕๖๓๗๑๐	๒๑๒๘๗๓๕	พบชาวบ้าน เข้ามาเก็บหาของป่า เจ้าหน้าที่ จึงได้วางกลาว ตักเตือนไป และให้ออกจากพื้นที่		ในพื้นที่
		๕๖๓๙๓๙	๒๑๒๘๔๐๔	พบทอยตีผึ้ง สภาพเก่า จึงได้ดำเนินการทำลาย	ทำลาย	ในพื้นที่
	ทำน้ำ	๕๗๗๑๒๗	๒๑๔๗๖๙๖	พบรถจักรยานยนต์ สีแดง Honda สีแดง ทะเบียน กบธ ๙๙๘ พย สภาพเก่า คาดว่าเข้ามาหาเห็ด	สังเกตการณ์	ในพื้นที่
		๕๗๙๐๐๒	๒๑๓๕๗๑๑	พบรถจักรยานยนต์ ยี่ห้อ เวฟ สีดำ-ส้ม-ฟ้า สภาพเก่า ไม่ติดแผ่นป้ายทะเบียน จอดอยู่ข้างป่า คาดว่ามาหาเห็ด	สังเกตการณ์	ในพื้นที่
	ปางอ้อย	๕๕๗๙๙๖	๒๑๖๙๙๔๐	พบชาวบ้านจำนวน ๑ คน สอบถามทราบว่าเข้ามาหาเห็ด ชื่อนางสมร บุญพรหม ชาวบ้านโอง		ในพื้นที่
		๕๖๕๔๑๑	๒๑๖๖๒๙๒	พบชาย จำนวน ๑ คน สอบถามทราบว่าเข้ามาเก็บเห็ด ทราบชื่อ นายสวาท จันทร์		ในพื้นที่
		๕๖๕๘๐๘	๒๑๗๔๐๐๙	พบร่องรอยการเก็บหาของป่า	ทำลาย	ในพื้นที่



ตารางสรุปการพบปัจจัยคุกคาม
อุทยานแห่งชาติดอยหลวง
ประจำเดือน สิงหาคม ๒๕๖๗



ปัจจัยคุกคาม	ชุดลาดตระเวน	พิกัด X	พิกัด Y	รายละเอียดของปัจจัยคุกคาม	การจัดการ	สถานที่
ผาวัว วังแก้ว	ผาวัว	๕๖๔๗๗๕	๒๑๔๓๑๓๘	พบบันไดลิง คาดว่า น่าจะขึ้นไปเอากล้วยไม้ จึงดำดเนินการทำลาย	ทำลาย	ในพื้นที่
		๕๕๙๖๘๕	๒๑๓๒๖๙๔	พบชาวบ้าน จำนวน ๑ คน ตรวจสอบพบว่าเข้ามาหาหน่อไม้ ทราบชื่อ นางจันทร์ทอง กระจดคม		ในพื้นที่
		๕๕๙๖๙๐	๒๑๓๒๖๙๔	พบชาวบ้าน ๒ คน ตรวจสอบพบว่ามาหาหน่อไม้ สอบถามทราบชื่อ นายสิริวุฒิ มีศักดิ์ และ นางอร สุยะทา		ในพื้นที่
		๕๕๙๖๙๑	๒๑๓๒๖๙๘	พบชาวบ้านจำนวน ๒ คน ตรวจสอบพบว่ามาหาหน่อไม้ ทราบชื่อ นางสาวบัวใจดี และนายสม ญาโน		ในพื้นที่
		๕๖๔๓๙๓	๒๑๓๑๓๒๗	พบรถจักรยานยนต์ เวฟ ๑๐๐ สีดำ ทะเบียน งบธ ๗๕๙ ซม	สังเกตการณ์	ในพื้นที่
		๕๖๔๖๕๙	๒๑๓๑๓๓๒	พบรถจักรยานยนต์ เวฟ ๑๐๐ สีดำ เหลือง ทะเบียน ทจร ๘๓๕ ลป	สังเกตการณ์	ในพื้นที่
		๕๖๕๑๕๕	๒๑๓๑๘๐๙	พบชายจำนวน ๑ คน ชื่อนายนิต คิดอ่าน อายุ ๖๕ ปี		ในพื้นที่
		๕๖๗๓๔๓	๒๑๓๖๙๖๔	พบชายจำนวน ๑ คน สอบถามทราบชื่อ นายเส เจตตรง เข้ามาหาหน่อไม้		ในพื้นที่
		๕๖๘๖๔๐	๒๑๓๖๔๘๐	พบนายเพชรพริตร ทรงอยู่ อายุ ๖๔ ปี กำลังหาหน่อไม้ จึงทำการตักเดือนและขับให้ออกจากพื้นที่		ในพื้นที่
		๕๖๙๔๔๗	๒๑๓๖๓๑๖	พบชาวบ้านจำนวน ๑ คน เข้ามาเก็บหาของป่า ทราบชื่อ นายพล วีรภัทร อายุ ๖๐ ปี		ในพื้นที่
		๕๗๐๔๐๘	๒๑๓๑๑๑๘	พบชาวบ้านเข้ามาเก็บหาของป่า สอบถามทราบชื่อ นางสาวดา อธินันท์ อายุ ๗๐ ปี จึงทำการตักเดือนและขับให้ออกจากพื้นที่		ในพื้นที่
		๕๗๑๔๙๘	๒๑๓๑๔๘๔	พบชาวบ้านจำนวน ๒ คน สอบถามทราบว่าเข้ามาในสวนเพื่อหาปลา สอบถามทราบชื่อ นางจันทร์เบิ่ง ชันเวห์ อายุ ๓๕ ปี และ นางทอง พงษ์พยักเลิศ อายุ ๖๒ ปี		ในพื้นที่
		๕๗๔๐๘๓	๒๑๒๑๔๘๖	พบบันไดลิง คาดว่ามขึ้นไปขึ้นป่าเอาตัวต่อ	ทำลาย	ในพื้นที่



ตารางสรุปการพบปัจจัยคุกคาม
อุทยานแห่งชาติดอยหลวง
ประจำเดือน สิงหาคม ๒๕๖๗



ปัจจัยคุกคาม	ชุดลาดตระเวน	พิกัด X	พิกัด Y	รายละเอียดของปัจจัยคุกคาม	การจัดการ	สถานที่
ปัจจัยคุกคาม	สันกลาง	๕๗๔๕๐๑	๒๑๒๑๖๓๔	พลบันไดลิง คาดความชื้นในการปีนขึ้นไปเอาตัวรังผึ้ง		ในพื้นที่
		๕๖๖๔๑๑	๒๑๓๗๗๗๔	พบบรรไดลิง สภาพเก่า ความยาวกว่า ๑๐ ม. ได้ทำการทำลาย	ทำลาย	ในพื้นที่
		๕๗๐๔๓๓	๒๑๖๙๙๘๖	พบดอกทอยตีผึ้ง สภาพเก่า จึงดำเนินการทำลาย	ทำลาย	ในพื้นที่
	สายตรวจ สาย ๑	๕๕๙๖๘๗	๒๑๓๒๖๙๗	พบนายแก้ว สอนน้อย อายุ ๖๐ ปี บ้านเลขที่ ๕๓ บ้านสันสลี เข้ามาหาเห็ดป่าในพื้นที่อุทยาน เจ้าหน้าที่ จึงได้วางลวดักเตือนไป และให้ออกจากพื้นที่		ในพื้นที่
		๕๗๔๑๗๒	๒๑๑๓๕๕๒	พบนายวิรัตน์ พังพอน เข้ามาหาเห็ดป่าในพื้นที่อุทยาน เจ้าหน้าที่ จึงได้วางลวดักเตือนไป และให้ออกจากพื้นที่		ในพื้นที่
		๕๗๙๗๖๑	๒๑๒๔๑๐๐	พบนายวิทยา นามวงศ์ อายุ ๕๕ ปี บ้านเลขที่ ๗๑ ม.๘ บ้านห้วยทรายคำ เข้ามาหาเห็ดป่าในพื้นที่อุทยาน เจ้าหน้าที่ จึงได้วางลวดักเตือนไป ให้ออกจากพื้นที่		ในพื้นที่
	สายตรวจ สาย ๒	๕๕๑๑๙๓	๒๑๕๖๘๑๐	พบชาวบ้าน บ้านดอยชัย ม.๑๐ ต.ท่าก้อ อ.แม่สรวย จ.เชียงราย จำนวน ๑ คน เข้ามาหาของป่าในพื้นที่อุทยาน เจ้าหน้าที่ จึงได้วางลวดักเตือนไปและให้ออกจากพื้นที่		ในพื้นที่
	ห้วยทราย	๕๖๑๒๔๑	๒๑๕๙๐๔๐	พบชาย จำนวน ๑ คน สอบถามทราบว่ามาหาของป่า ทราบชื่อ นายคณิต ชัยวัฒน์		ในพื้นที่
	ไม่ทราบ	ปางอ้อย	๕๕๗๙๖๓	๒๑๓๐๔๗๐	ได้ยินเสียงปืนลูกซอง จำนวน ๓ นัด เป็นมุม ๑๘๐ องศา ไม่สามารถระบุระยะห่างได้ ได้ทำการดักขุมเพื่อสังเกตการณ์	สังเกตการณ์
ผาวี		๕๖๔๓๔๐	๒๑๕๗๑๓๔	พบร่องรอยการก่อกองไฟ สภาพเก่า จำนวน ๑ กอง จึงได้ดำเนินการเก็บข้อมูลปัจจัยคุกคาม	ทำลาย	ในพื้นที่
วังแก้ว		๕๖๙๒๐๔	๒๑๓๖๘๘๑	พบรถจักรยานยนต์ ฮอนด้า เวฟ สีแดง ไม่ติดแผ่นป้ายทะเบียน จำนวน ๑ คัน จอดทิ้งไว้ข้างทาง		ในพื้นที่
สันกลาง		๕๖๙๖๙๘	๒๑๕๖๐๖๘	พบรถจักรยานยนต์ honda สีแดง ทะเบียน ๑ กค ๖๖๐๔ พะเยา	สังเกตการณ์	ในพื้นที่



การกระจายของปัจจัยคุกคาม อุทยานแห่งชาติดอยหลวง ประจำเดือน สิงหาคม ๒๕๖๗



การบุกรุกแผ้วถาง



การล่า

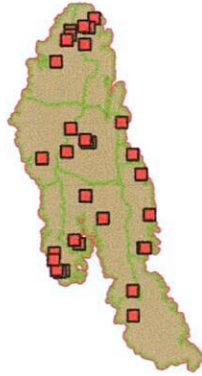

การจับสัตว์น้ำ

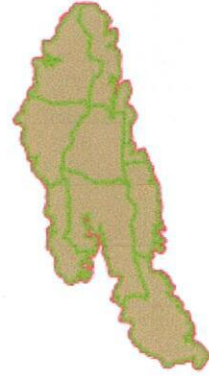

การทำไม้

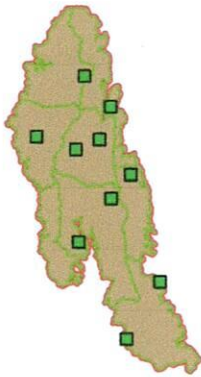

การเลี้ยงปศุสัตว์



อื่นๆ

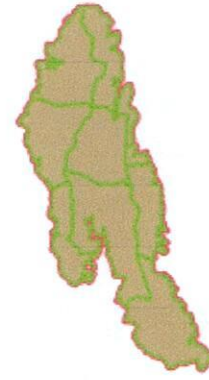

การเก็บหาของป่า

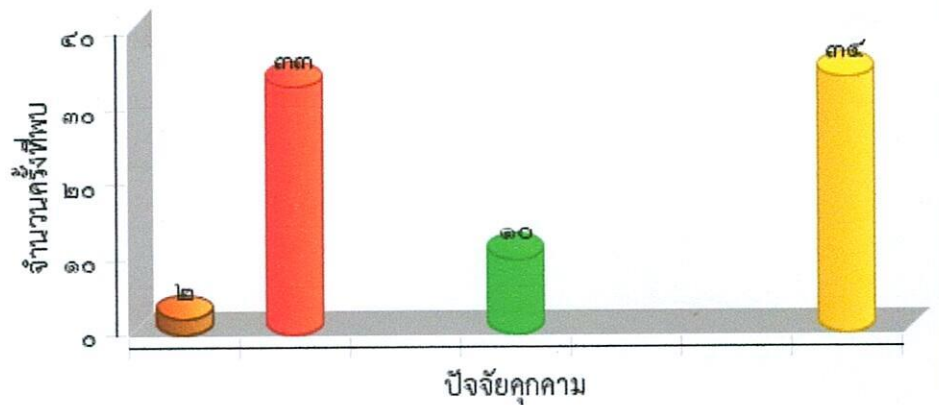
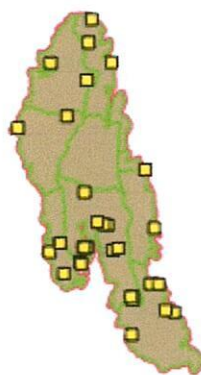



แผนที่การกระจายของปัจจัยนิเวศ
อุทยานแห่งชาติดอยหลวง
ประจำเดือน สิงหาคม ๒๕๖๗



ต้นไทร/ไม้ผลที่เป็นอาหารสัตว์ป่า

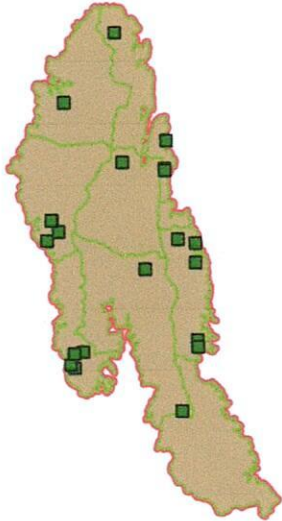

โป่งดิน/โป่งน้ำ



รังผึ้ง

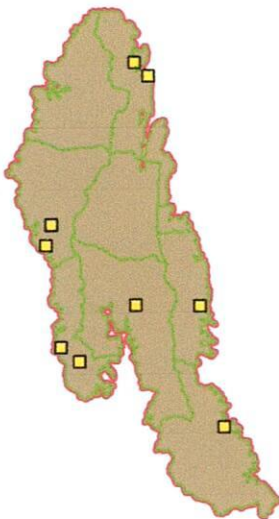

แหล่งน้ำ/ตาน้ำ

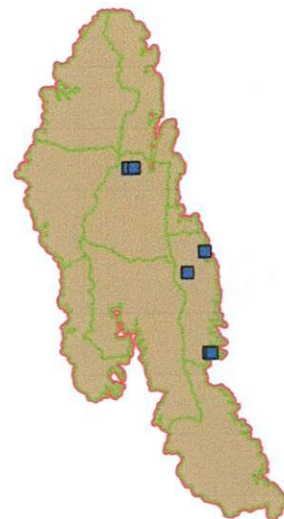



ประมวลภาพการลาดตระเวน
อุทยานแห่งชาติดอยหลวง
ประจำเดือน สิงหาคม ๒๕๖๗





วันที่/ชุดลาดตระเวน	รายละเอียดภาพ	ภาพถ่าย
วันที่ ๒๖ ส.ค. ๒๐๒๔ ชื่อชุดลาดตระเวน สันกลาง พิกัด ๕๖๗๐๑๑ , ๒๑๗๗๐๖๐	ปางพัก/ห้าง พบปางพักพราน มีเตนท์นอน จำนวน ๑ หลัง สภาพเก่า ดำเนินการทำลาย	
วันที่ ๑๖ ส.ค. ๒๐๒๔ ชื่อชุดลาดตระเวน สันกลาง พิกัด ๕๖๖๔๑๑ , ๒๑๗๘๗๗๔	พบร่องรอยคน พบบรรไดลิง สภาพเก่า ความยาวกว่า ๑๐ ม. ได้ทำการทำลาย	
วันที่ ๓ ส.ค. ๒๐๒๔ ชื่อชุดลาดตระเวน ปางอ้อย พิกัด ๕๖๔๗๑๕ , ๒๑๖๙๙๒๕	ร่องรอย พบขี้เ็นจำนวน ๑ กอง สภาพใหม่	
วันที่ ๔ ส.ค. ๒๐๒๔ ชื่อชุดลาดตระเวน ปางอ้อย พิกัด ๕๖๕๘๐๘ , ๒๑๗๔๐๐๙	พบร่องรอยคน พบร่องรอยการเก็บหาของป่า	



ประมวลภาพการลาดตระเวน
อุทยานแห่งชาติดอยหลวง
ประจำเดือน สิงหาคม ๒๕๖๗







วันที่/ชุดลาดตระเวน	รายละเอียดภาพ	ภาพถ่าย
<p>วันที่ ๒๓ ส.ค. ๒๐๒๔ ชื่อชุดลาดตระเวน วังแก้ว พิกัด ๕๗๓๗๗๒ , ๒๑๒๑๔๗๙</p>	<p>ชิ้นส่วน พบขนนกเหยี่ยว จำนวน ๑ เส้น</p>	
<p>วันที่ ๒๓ ส.ค. ๒๐๒๔ ชื่อชุดลาดตระเวน วังแก้ว พิกัด ๕๗๔๗๑๑ , ๒๑๒๑๖๙๒</p>	<p>ปางพัก/ห้าง พบปางพักพราน สภาพใหม่มาก จึงดำเนินการทำลาย</p>	
<p>วันที่ ๒๔ ส.ค. ๒๐๒๔ ชื่อชุดลาดตระเวน วังแก้ว พิกัด ๕๕๙๖๙๒ , ๒๑๓๒๖๘๗</p>		
<p>วันที่ ๒๔ ส.ค. ๒๐๒๔ ชื่อชุดลาดตระเวน วังแก้ว พิกัด ๕๕๙๖๙๐ , ๒๑๓๒๖๙๔</p>	<p>พบคนโดยตรง พบชาวบ้าน ๒ คน ตรวจสอบพบว่ามาหาหน่อไม้ สอบถามทราบชื่อ นายสิริวุฒิ มีศักดิ์ และ นางอร สุษะทา</p>	



ประมวลภาพการลาดตระเวน
อุทยานแห่งชาติดอยหลวง
ประจำเดือน สิงหาคม ๒๕๖๗



วันที่/ชุดลาดตระเวน	รายละเอียดภาพ	ภาพถ่าย
วันที่ ๒๔ ส.ค. ๒๐๒๔ ชื่อชุดลาดตระเวน วังแก้ว พิกัด ๕๕๙๘๔๙ , ๒๑๓๓๑๓๒	ร่องรอย พบรอยตีนหมูป่า	
วันที่ ๑๔ ส.ค. ๒๐๒๔ ชื่อชุดลาดตระเวน ทำนน้ำ พิกัด ๕๗๔๖๑๙ , ๒๑๔๑๘๓๓	แหล่งน้ำ ตาน้ำ น้ำตก พบลำห้วย มีน้ำไหล ความกว้าง ๑.๒๐ ม.	
วันที่ ๑๙ ส.ค. ๒๐๒๔ ชื่อชุดลาดตระเวน ทำนน้ำ พิกัด ๕๗๘๙๖๗ , ๒๑๓๕๑๒๔	ต้นไม้ พบต้นประดู่ป่า สภาพลำต้นสมบูรณ์ ไม่มีโรคและแมลง ความสูงจากระดับทะเลปานกลาง ๕๐๑ ม.	
วันที่ ๑๓ ส.ค. ๒๐๒๔ ชื่อชุดลาดตระเวน ทำนน้ำ พิกัด ๕๗๗๑๒๗ , ๒๑๔๗๖๙๖	ยานพาหนะ พบรถจักรยานยนต์ สีแดง Honda สีแดง ทะเบียน กบธ ๙๙๘ พย สภาพเก่า คาดว่าเข้ามาหาเห็ด	



ประมวลภาพการลาดตระเวน
อุทยานแห่งชาติดอยหลวง
ประจำเดือน สิงหาคม ๒๕๖๗



วันที่/ชุดลาดตระเวน	รายละเอียดภาพ	ภาพถ่าย
วันที่ ๑๒ ส.ค. ๒๐๒๔ ชื่อชุดลาดตระเวน ปางอ้อย พิกัด ๕๖๖๖๕๐ , ๒๑๖๕๑๙๕	ร่องรอย พบร่องรอยการค้ำเหย้าหิน ของหมูป่า	
วันที่ ๓ ส.ค. ๒๐๒๔ ชื่อชุดลาดตระเวน ห้วยทราย พิกัด ๕๕๕๓๕๖ , ๒๑๔๕๗๓๘	รังผึ้ง พบรังชันโรง จำนวน ๑ รัง ทำรังอยู่บนต้นไม้	
วันที่ ๒๒ ส.ค. ๒๐๒๔ ชื่อชุดลาดตระเวน วังแก้ว พิกัด ๕๖๘๔๒๗ , ๒๑๓๖๙๕๐	รังผึ้ง พบรังชันโรง จำนวน ๑ รัง อยู่บนต้นไม้	
วันที่ ๒๑ ส.ค. ๒๐๒๔ ชื่อชุดลาดตระเวน วังแก้ว พิกัด ๕๖๘๖๔๘ , ๒๑๓๐๑๗๕	ซาก ธรรมชาติ พบซากไก่ป่า จำนวน ๑ ตัว คาดว่าตายจากธรรมชาติ	



ประมวลภาพการลาดตระเวน
อุทยานแห่งชาติดอยหลวง
ประจำเดือน สิงหาคม ๒๕๖๗



วันที่/ชุดลาดตระเวน	รายละเอียดภาพ	ภาพถ่าย
วันที่ ๑๕ ส.ค. ๒๐๒๔ ชื่อชุดลาดตระเวน ห้วยทราย พิกัด ๕๕๖๒๕๑ , ๒๑๔๘๗๙๖	อาวุธและอุปกรณ์ พบปลอกกระสุนปืนลูกซอง สีแดงเบอร์ ๑๒ จำนวน ๑ ปลอก	
วันที่ ๑๗ ส.ค. ๒๐๒๔ ชื่อชุดลาดตระเวน ห้วยทราย พิกัด ๕๕๖๐๑๓ , ๒๑๔๗๓๑๗	ร่องรอย พบขี้เีเห็น จำนวน ๑ กอง สภาพใหม่	
วันที่ ๑๔ ส.ค. ๒๐๒๔ ชื่อชุดลาดตระเวน ห้วยทราย พิกัด ๕๕๕๙๙๒ , ๒๑๔๘๖๗๕	ร่องรอย พบรอยคุ้ยหมูป่า จำนวน ๑ ร่องรอย คาดว่าคุ้ยเขี่ยหาอาหาร	
วันที่ ๑๖ ส.ค. ๒๐๒๔ ชื่อชุดลาดตระเวน ห้วยทราย พิกัด ๕๕๖๑๘๔ , ๒๑๔๘๖๙๖	ชิ้นส่วน พบคราบงูสีง ความยาว ๑.๓ ม.	



ประมวลภาพการลาดตระเวน
อุทยานแห่งชาติดอยหลวง
ประจำเดือน สิงหาคม ๒๕๖๗



วันที่/ชุดลาดตระเวน	รายละเอียดภาพ	ภาพถ่าย
วันที่ ๑๕ ส.ค. ๒๐๒๔ ชื่อชุดลาดตระเวน ปางอ้อย พิภักดิ์ ๕๕๙๑๙๙ , ๒๑๖๘๒๗๓	ยานพาหนะ พบรถจักรยานยนต์ จำนวน ๑ คันไม่พบเจ้าของ จอดทิ้งไว้ ป้ายทะเบียน ๑ กม ๖๓๔๗ ชร.	
วันที่ ๒๔ ส.ค. ๒๐๒๔ ชื่อชุดลาดตระเวน ท่าน้ำ พิภักดิ์ ๕๗๕๐๒๓ , ๒๑๔๕๗๗๗	การทำไม้ พบร่องรอยการถากทำไม้สน จำนวน ๑ ต้น	



สรุปผลงานลาดตระเวน
อุทยานแห่งชาติดอยหลวง
ประจำเดือน สิงหาคม ๒๕๖๗



สรุปผลการดำเนินงาน

จากผลการดำเนินงานข้างต้นสามารถสรุปผลได้ดังนี้

๑. ในพื้นที่อุทยานแห่งชาติดอยหลวงยังคงมีภัยคุกคาม จากการทำไม้ ล่าสัตว์ และเก็บหาของป่า อยู่ในพื้นที่ อำเภอวังเหนือ จังหวัดลำปาง เขตรับผิดชอบของหน่วยพิทักษ์แห่งชาติดอยหลวง ที่ ๑ (วังแก้ว)
๒. ในพื้นที่อุทยานแห่งชาติดอยหลวงยังคงมีภัยคุกคาม จากการทำไม้ ล่าสัตว์ และเก็บหาของป่า อยู่ในพื้นที่ อำเภอพาน จังหวัดเชียงราย เขตรับผิดชอบของหน่วยพิทักษ์อุทยานแห่งชาติดอยหลวง ที่ ๗ (ผาวี)
๓. ในพื้นที่อุทยานแห่งชาติดอยหลวงยังคงมีภัยคุกคาม จากการล่าสัตว์ และเก็บหาของป่า อยู่ในพื้นที่ อำเภอเวียงป่าเป้า จังหวัดเชียงราย เขตรับผิดชอบของหน่วยพิทักษ์อุทยานแห่งชาติดอยหลวง ที่ ๘ (ทุ่งม่าน)

ปัญหาและอุปสรรค

๑. เนื่องจากพื้นที่สูงชัน เป็นเนินเขาสูง ทำให้เจ้าหน้าที่ไม่สามารถเข้าไปสำรวจ ทัวถึงได้

ข้อเสนอแนะ

๑. ตั้งจุดสกัดเพิ่มเติมในพื้นที่เสี่ยงต่อการลักลอบกระทำผิด
๒. สร้างขวัญและกำลังใจตลอดจนสวัสดิการให้กับเจ้าหน้าที่ผู้ปฏิบัติงาน ในด้านการเดินลาดตระเวน

แผนการลาดตระเวนในเดือนต่อไป

๑. เจ้าหน้าที่ที่เกี่ยวข้อง ได้มีการประชุมวางแผนการเดินลาดตระเวนในพื้นที่เสี่ยง ในวันที่ ๓ กันยายน ๒๕๖๗

(ลงชื่อ) สมฤทธิ์ กิติมา ผู้จัดทำรายงาน
(นายสมฤทธิ์ กิติมา)
วันที่ ๓ กันยายน ๒๕๖๗

(ลงชื่อ)  ผู้ตรวจรายงาน
(นายนพพร ประทุมเหง้า)
หัวหน้าอุทยานแห่งชาติดอยหลวง