



รายงานลาดตระเวนเชิงคุณภาพในพื้นที่อนุรักษ์

อุทยานแห่งชาติแม่อปิม
Mae Puem National Park

ประจำเดือน พฤศจิกายน ๒๕๖๔



รายงานผลการลาดตระเวน อุทยานแห่งชาติแม่ปืม ประจำเดือน พฤศจิกายน ๒๕๖๔

จำนวนชุดลาดตระเวน ๕ ชุด จำนวนครั้งในการลาดตระเวน ๕๘ ครั้ง จำนวนวันในการลาดตระเวน ๗๑ วัน
รวมระยะทางในการลาดตระเวนทั้งหมด ๑,๙๙๕.๗๔ กิโลเมตร

ทีมที่	ชื่อชุดลาดตระเวน	ระหว่างวันที่	จำนวนครั้ง	จำนวนวัน	ระยะทางการลาดตระเวน (กม.)			
					เดินเท้า	รถยนต์	ทางน้ำ	อากาศ
๑	ป่าแดงงาม		๑๒	๑๔	๙๐	๔๘๐	๐	๐
๒	สันป่าส้าน		๑๒	๑๔	๗๕	๒๙๒	๐	๐
๓	ห้วยพญาแก้ว		๑๑	๑๔	๗๐	๓๙๐	๐	๐
๔	ห้วยหลวง		๑๑	๑๔	๑๐๕	๒๔๓	๐	๐
๕	อุทยานแห่งชาติแม่ปืม		๑๒	๑๕	๘๘	๑๔๙	๑๒	๐
ผลรวม			๕๘	๗๑	๔๒๙	๑,๕๕๕	๑๒	๐

กราฟแสดงจำนวนวัน และระยะทางในการลาดตระเวน

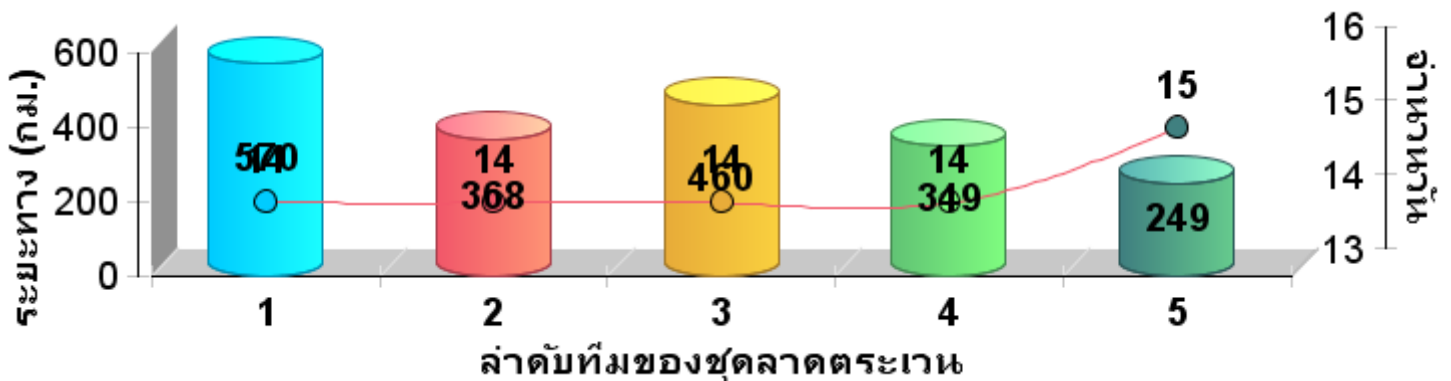





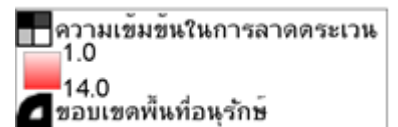
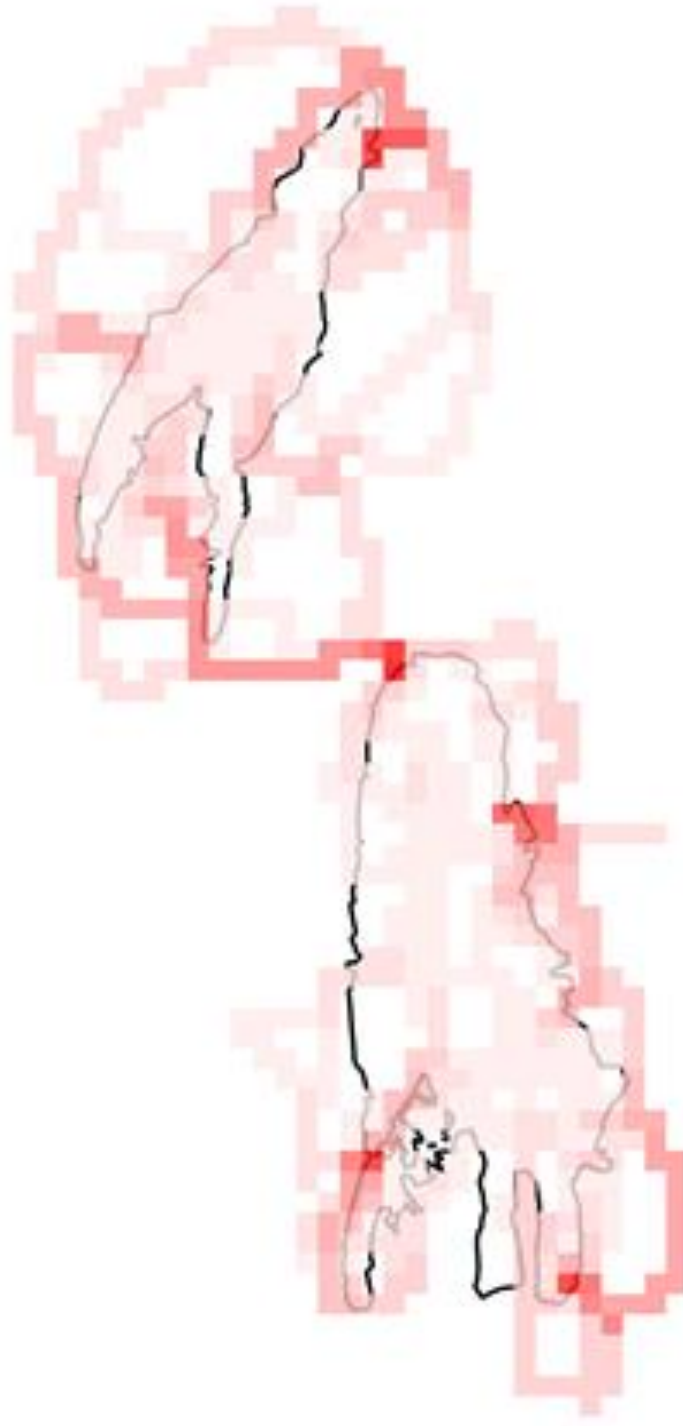



แผนที่แสดงความเข้มข้นของการลาดตระเวน
อุทยานแห่งชาติแม่ปืม
ประจำเดือน พฤศจิกายน ๒๕๖๔

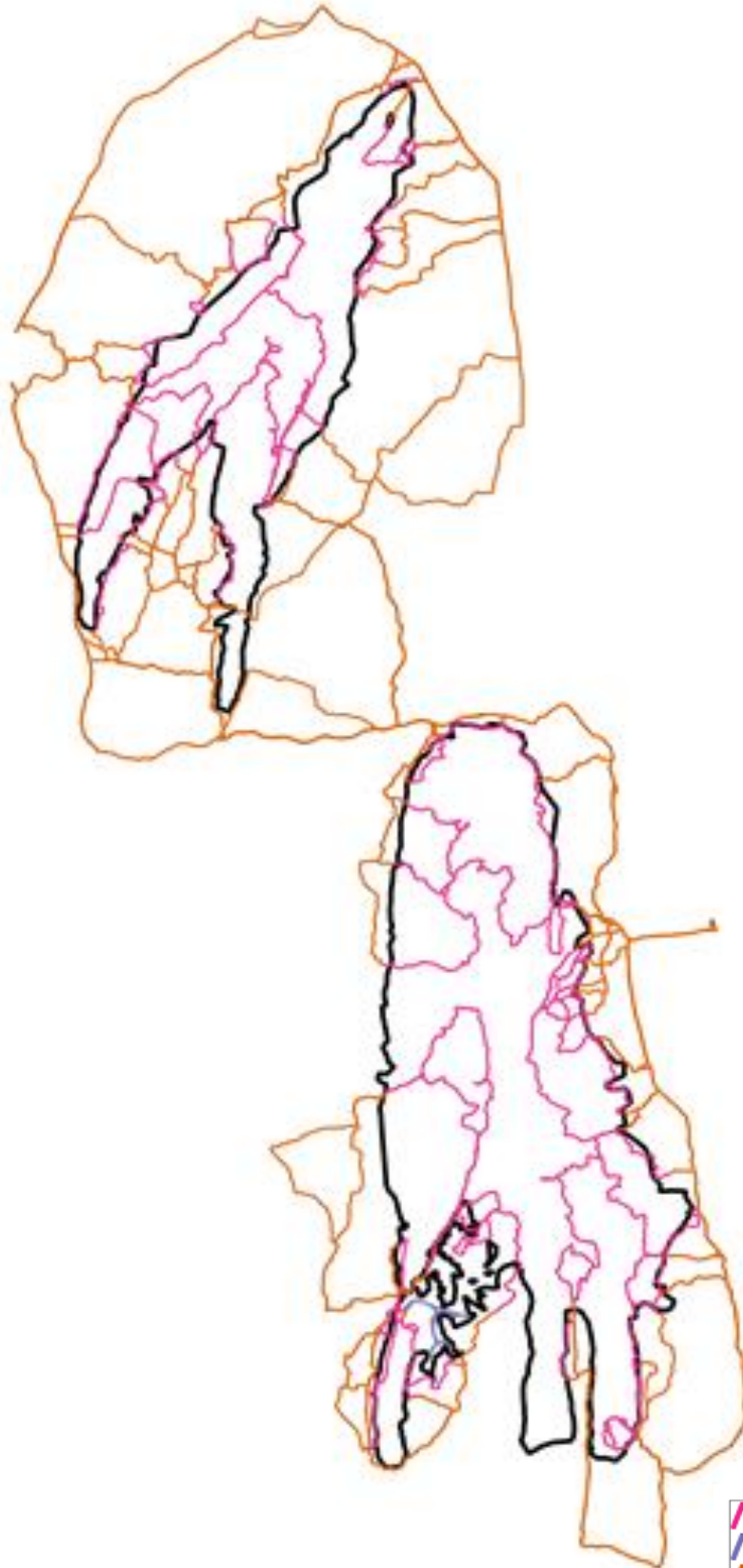



แผนที่แสดงเส้นทางการลาดตระเวน
อุทยานแห่งชาติแม่ปืม
ประจำเดือน พฤศจิกายน ๒๕๖๔



-  เส้นทางลาดตระเวน เดินเท้า
-  เส้นทางลาดตระเวน ทางน้ำ
-  เส้นทางลาดตระเวน รถยนต์
-  เส้นทางลาดตระเวน ทางอากาศ
-  ขอบเขตพื้นที่อนุรักษ์



แผนที่แสดงการกระจายของสัตว์ป่า
อุทยานแห่งชาติแม่ปืม
ประจำเดือน พฤศจิกายน ๒๕๖๔



นกยูง



กวางป่า



ควายป่า



ช้างป่า



วัวแดง



สมเสร็จ



หมูป่า



แก้ง



เสือโคร่ง



จำนวนครั้งที่พบร่องรอย
สัตว์ป่า

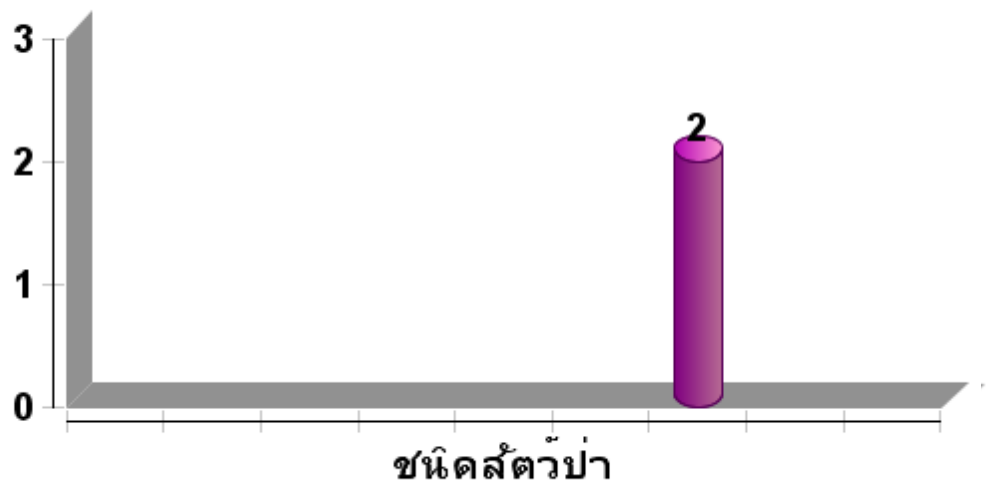

.....
.....



ตารางสรุปการพบปัจจัยคุกคาม
อุทยานแห่งชาติแม่ปืม
ประจำเดือน พฤศจิกายน ๒๕๖๔



ปัจจัยคุกคาม	ชุดลาดตระเวน	พิกัด X	พิกัด Y	รายละเอียดของปัจจัยคุกคาม	การจัดการ	สถานที่
ลักลอบเข้าพื้นที่	ป่าแดงงาม	๕๘๑๓๐๗	๒๑๗๖๔๙๖	พบขวดเครื่องดื่มคาราบาวแดง จำนวน ๑ ขวด ได้ทำการจัดการด้วยการฝังกลบในพื้นที่	ทำลาย	ในพื้นที่
	ห้วยพญาเก้า	๕๘๗๙๕๕	๒๑๘๑๙๔๙	พบเพิงพัก ขนาดกว้าง ๑.๕ ม. ยาว ๒ เมตร ลักษณะทำเป็นเพิงพักเพื่อหลบฝน ตรวจสอบโดยรอบไม่พบร่องรอยของการล่าสัตว์ป่า หรือทำไม้ ไม่พบปลอกกระสุน หรือร่องรอยของชน ชิ่นส่วน หรือซากสัตว์แต่อย่างใด จากสภาพเพิงพักค่อนข้างเก่ามากประมาณ ๑-๒ เดือนที่ผ่านมา จึงทำการจับค่าพิกัด ถ่ายภาพไว้เก็บข้อมูล และได้ทำการทำลายรื้อทิ้ง ที่ที่บ้านดำเนินสะดวก ม.๓๑ ต.ห้วยสัก อ.เมือง จ.เชียงราย	ทำลาย	ในพื้นที่



แผนที่การกระจายของปัจจัยคุกคาม
 อุทยานแห่งชาติแม่ปืม
 ประจำเดือน พฤศจิกายน ๒๕๖๔



การบุกรุกแผ้วถาง



การล่า



การจับสัตว์น้ำ



การทำไม้



การเลี้ยงปศุสัตว์



อื่นๆ



การเก็บหาของป่า

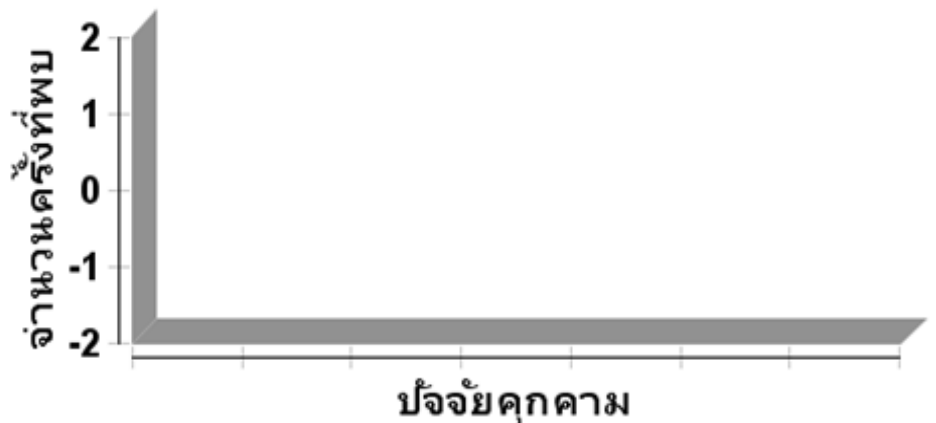



สรุปผลงานลาดตระเวน อุทยานแห่งชาติแม่ปืม ประจำเดือน พฤศจิกายน ๒๕๖๔

สรุปผลการดำเนินงาน

จากผลการดำเนินงานข้างต้นสามารถสรุปผลได้ดังนี้

๑. ในพื้นที่อุทยานแห่งชาติแม่ปืมยังคงมีการคุกคามจากการลักลอบหาของป่า และล่าสัตว์ป่าในพื้นที่ เขตธรรมชาติสันโดษ ตามมาตรา ๕๖ อยู่จากการพบร่องรอยการทิ้งขวดเครื่องดื่มชูกำลัง และขยะอื่นๆ
๒. ในช่วงเดือนตุลาคม ถึงเดือนพฤศจิกายน เจ้าหน้าที่ทั้งห้าชุดลาดตระเวน ได้ทำการลาดตระเวนครอบคลุมพื้นที่ ทั้งหมดของอุทยานแห่งชาติแม่ปืม ได้ครบร้อยละ ๑๐๐ คือ ๒๑๙,๒๖๖ ไร่

ปัญหาและอุปสรรค

๑. เครื่อง GPS ค่อนข้างเก่าจึงทำให้มีปัญหาในการรับสัญญาณจากดาวเทียมทำให้เส้นทางการลาดตระเวน บางส่วนกระโดดและไม่ต่อเนื่องกัน

ข้อเสนอแนะ

๑. อยากให้เพิ่มเครื่องมือที่ใช้ในการปฏิบัติงานลาดตระเวนเชิงคุณภาพ เช่น GPS และกล้องถ่ายรูปดิจิทัล เพราะเครื่องมือเหล่านี้ส่วนใหญ่ที่ใช้กันอยู่ค่อนข้างค่อนข้างเก่าและมีปัญหา บางส่วนก็ชำรุดเสียหาย เนื่องจากการใช้งานมานาน

แผนการลาดตระเวนในเดือนต่อไป

๑. เจ้าหน้าที่ผู้เกี่ยวข้อง ได้มีการประชุมวางแผนการเดินลาดตระเวนในพื้นที่เสี่ยง ในวันที่ ๓๐ พฤศจิกายน ๒๕๖๔

(ลงชื่อ)

ผู้จัดทำรายงาน

(นายสุมิตร สุธรรม)

วันที่ ๕ ธันวาคม ๒๕๖๔

(ลงชื่อ)

ผู้ตรวจรายงาน

(นายวุฒิพงษ์ ดงคำฟู)

หัวหน้าอุทยานแห่งชาติแม่ปืม

วันที่ ๕ ธันวาคม ๒๕๖๔