



รายงานลาดตระเวนเชิงคุณภาพในพื้นที่อนุรักษ์

อุทยานแห่งชาติภูซาง
Phu Sang National Park

ประจำเดือน มิถุนายน ๒๕๖๗



รายงานผลการลาดตระเวน อุทยานแห่งชาติภูซาง ประจำเดือน มิถุนายน ๒๕๖๗

จำนวนชุดลาดตระเวน ๔ ชุด จำนวนครั้งในการลาดตระเวน ๒๘ ครั้ง จำนวนวันในการลาดตระเวน ๘๕ วัน
รวมระยะทางในการลาดตระเวนทั้งหมด ๒,๗๗๗.๘๕ กิโลเมตร

ทีมที่	ชื่อชุดลาดตระเวน	ระหว่างวันที่	จำนวนครั้ง	จำนวนวัน	ระยะทางการลาดตระเวน (กม.)			
					เดินเท้า	รถยนต์	ทางน้ำ	อากาศ
๑	Phusang๑๐๐		๙	๒๓	๓๔	๔๓๙	๐	๐
๒	Phusang๒๐๐		๖	๒๐	๑๙	๘๐๔	๐	๐
๓	Phusang๓๐๐		๖	๒๐	๖๑	๕๙๙	๐	๐
๔	Phusang๔๐๐		๗	๒๒	๓๕	๗๘๗	๐	๐
ผลรวม			๒๘	๘๕	๑๔๙	๒,๖๒๙	๐	๐

กราฟแสดงจำนวนวัน และระยะทางในการลาดตระเวน

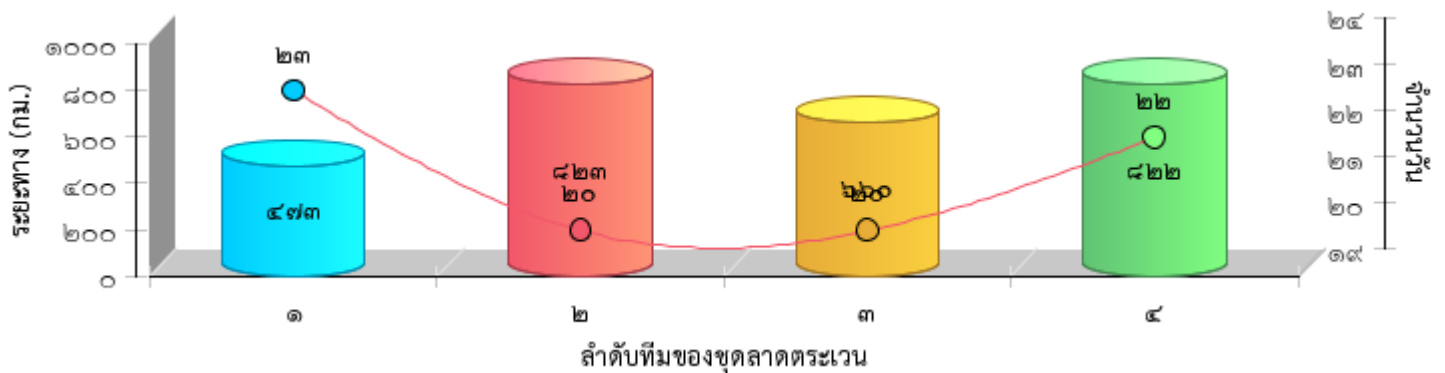



แผนที่แสดงความเข้มข้นของการลาดตระเวน
อุทยานแห่งชาติภูซาง
ประจำเดือน มิถุนายน ๒๕๖๗

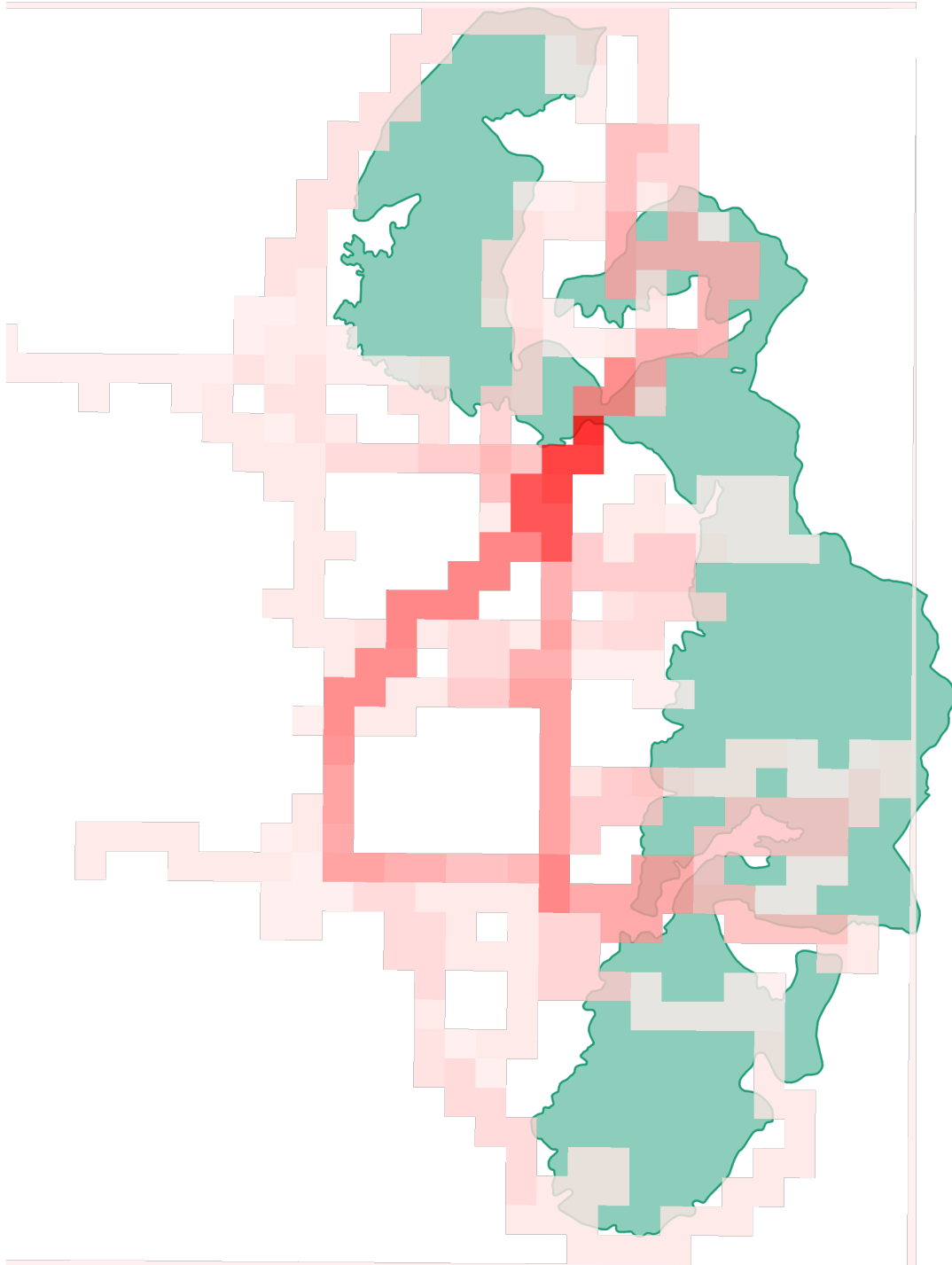



แผนที่แสดงเส้นทางการลาดตระเวน
อุทยานแห่งชาติภูซาง
ประจำเดือน มิถุนายน ๒๕๖๗

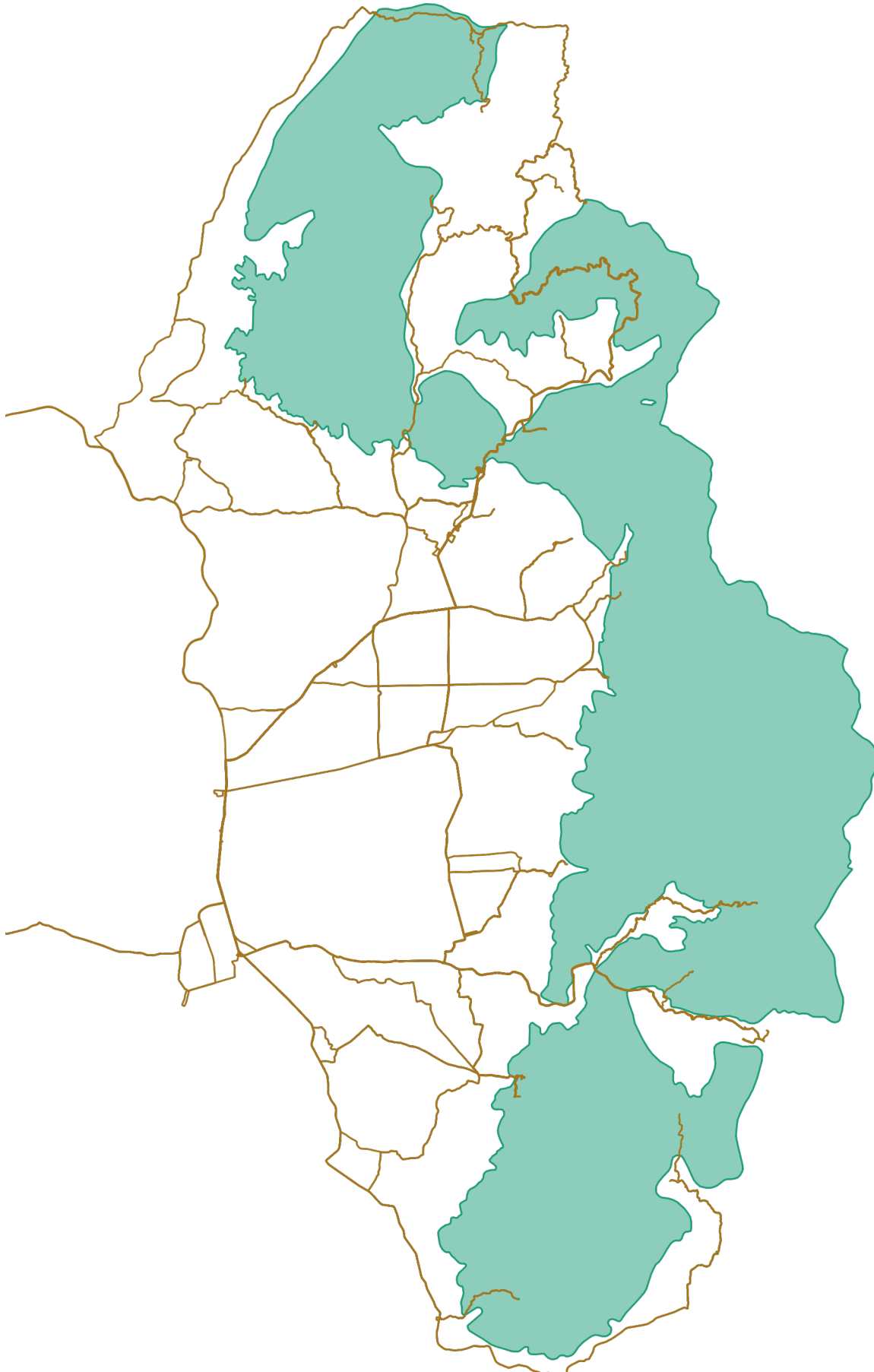



แผนที่แสดงการกระจายของสัตว์ป่า
อุทยานแห่งชาติภูซาง
ประจำเดือน มิถุนายน ๒๕๖๗



อีเห็น



.....
.....

นาก



.....
.....

นกยูง



.....
.....

ไก่ป่า



.....
.....

ลิง



.....
.....

หมาป่า



.....
.....

หมูป่า



.....
.....

เก้ง



.....
.....



แผนที่แสดงการกระจายของสัตว์ป่า อุทยานแห่งชาติภูซาง ประจำเดือน มิถุนายน ๒๕๖๗



.....

.....

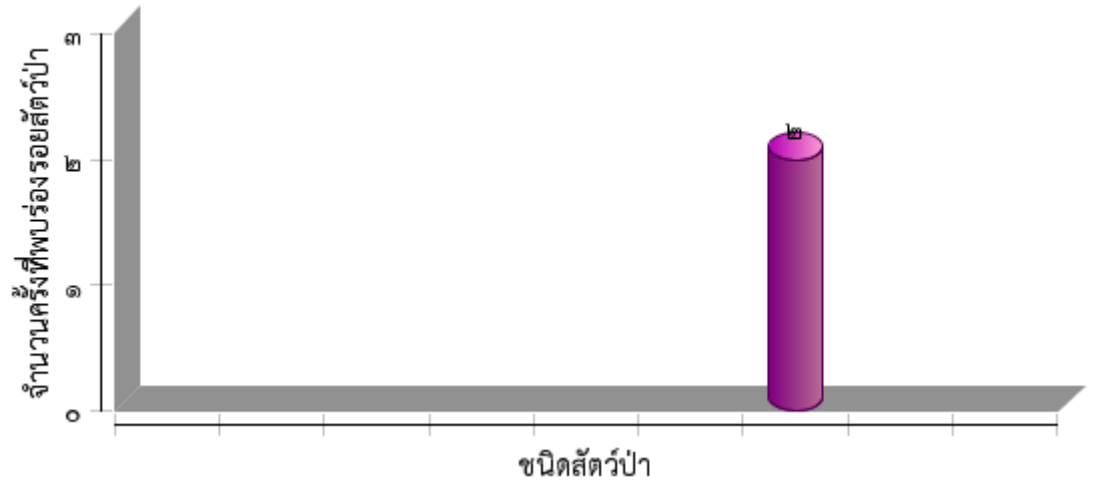



ตารางสรุปการพบปัจจัยคุกคาม
อุทยานแห่งชาติภูซาง
ประจำเดือน มิถุนายน ๒๕๖๗



ปัจจัยคุกคาม	จุดลาดตระเวน	พิกัด X	พิกัด Y	รายละเอียดของปัจจัยคุกคาม	การจัดการ	สถานที่
การบุกรุกแผ้วถาง	Phusang๔๐๐	๖๕๒๗๔๙	๒๑๕๗๕๘๙	พบพื้นที่บุกรุก		ในพื้นที่
การล่า	Phusang๒๐๐	๖๕๑๗๑๐	๒๑๕๙๔๖๖	สังเกตพบหางบนต้นไม้สูง ประมาณ๒เมตร	ทำลาย	ในพื้นที่
	Phusang๔๐๐	๖๔๗๑๓๒	๒๑๘๒๙๕๙	พบหางด้กสัตว์บนต้นไม้ จำนวน ๑		ในพื้นที่
เก็บหาของป่า	Phusang๒๐๐	๖๔๕๓๓๙	๒๑๔๘๘๑๒	พบชาวบ้าน๑คนกำลังเข้าไปเก็บเห็ด		ในพื้นที่
		๖๔๕๗๖๖	๒๑๗๕๗๑๒	พบชาย๑คนซึ่งจักยานยนต์ ไม่ได้พกอาวุธ เจ้าหน้าที่จึงสอบถามได้ความว่า ไปหา เห็ด		ในพื้นที่



การกระจายของปัจจัยคุกคาม อุทยานแห่งชาติภูซาง ประจำเดือน มิถุนายน ๒๕๖๗



การบุกรุกแผ้วถาง



การล่า



การจับสัตว์น้ำ



การทำไม้



การเลี้ยงปศุสัตว์



ไฟป่า



การเก็บหาของป่า

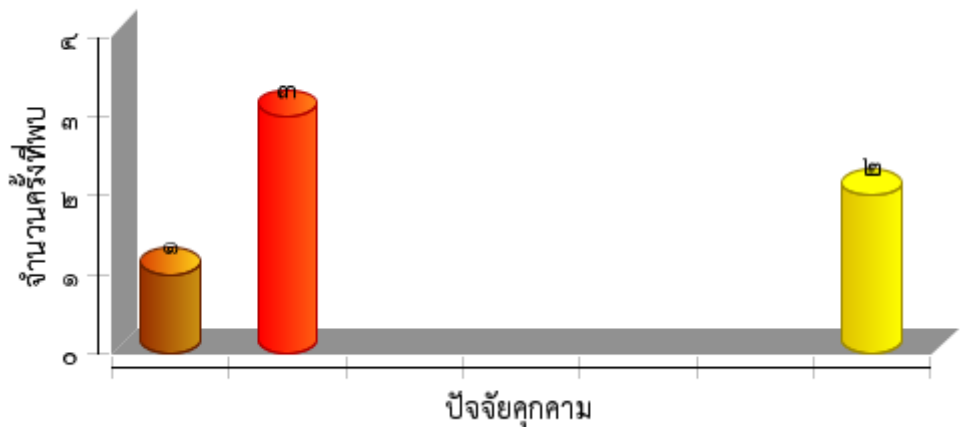



แผนที่การกระจายของปัจจัยนิเวศ
อุทยานแห่งชาติภูซาง
ประจำเดือน มิถุนายน ๒๕๖๗



ต้นไทร/ไม้ผลที่เป็นอาหารสัตว์ป่า

โป่งดิน/โป่งน้ำ



ต้นไม้

แหล่งน้ำ/ตาน้ำ

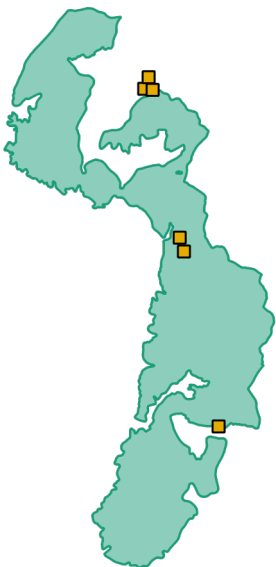



สรุปผลงานลาดตระเวน อุทยานแห่งชาติภูซาง ประจำเดือน มิถุนายน ๒๕๖๗



สรุปผลการดำเนินงาน

จากผลการดำเนินงานข้างต้นสามารถสรุปผลได้ดังนี้

๑. ในพื้นที่มีการนำปศุสัตว์ในพื้นที่ ต.ตับเต่า อ.เทิงจ.เชียงราย และ ต.ร่มเย็น,แม่ลาว อ.เชียงคำ จ.พะเยา
๒. พบการทำไม้ในพื้นที่ ต.ตับเต่า อ.เทิงจ.เชียงราย,และ ต.ร่มเย็น,แม่ลาว อ.เชียงคำ จ.พะเยา
๓. พบราษฎรเข้าไปจับปลาบริเวณพื้นที่อ่างเก็บน้ำห้วยสา

ปัญหาและอุปสรรค

๑. จำนวนเจ้าหน้าที่ในการลาดตระเวนมีจำนวนน้อยเมื่อเทียบกับขนาดพื้นที่
๒. เนื่องจากใกล้เข้าฤดูหนาวเจ้าหน้าที่ลาดตระเวนยังขาดอุปกรณ์กันหนาว ซึ่งในพื้นที่การลาดตระเวนมีอุณหภูมิต่ำสุดเฉลี่ยประมาณ ๑๐ องศาเซลเซียส
๓. ในช่วงฤดู ฝนและแล้ง เจ้าหน้าที่ยังขาดผ้าฝ้ายชีท สำหรับกันฝน และ ถูน้ำ ในฤดูแล้ง เป็นต้น
๔. *ขาดกล้องมองกลางคืนในการลาดตระเวน
๕. เจ้าหน้าที่ยังขาดอุปกรณ์ในการดำรงชีพ เช่น หม้อสนาม แก๊สและหัวแก๊ส

ข้อเสนอแนะ

๑. อยากให้มีการเพิ่มจำนวนเจ้าหน้าที่ให้มากขึ้น
๒. เพิ่มความมั่นคงของเจ้าหน้าที่ผู้ปฏิบัติงาน โดยเฉพาะอย่างยิ่งในพนักงานจ้างเหมา
๓. อยากให้ชุดที่เดินลาดตระเวนSMARTหรือเดินลาดตระเวนบริเวณป่า มีอุปกรณ์ที่จำเป็นในช่วงฤดูนั้นๆ เป็นต้น
๔. อยากให้เพิ่มสวัสดิการ ให้กับเจ้าหน้าที่ ที่ต้องเข้าไปเสี่ยงในพื้นที่เสี่ยงภัย เช่น เขตชายแดน หรือ เจ้าหน้าที่ ที่เข้าไปดับไฟป่า

แผนการลาดตระเวนในเดือนต่อไป

๑. เข้าติดตามปลักต้นปศุสัตว์ และปางพัก ในพื้นที่ ต.ตับเต่า อ.เทิงจ.เชียงราย
๒.

(ลงชื่อ) ผู้จัดทำรายงาน

(นายเสฐชัช คำอ้าย)

วันที่ ๑๓ พฤศจิกายน ๒๕๖๖

(ลงชื่อ) ผู้จัดตรวจรายงาน

(นายบัณฑิต สมสุวรรณ)

หัวหน้าอุทยานแห่งชาติภูซาง

วันที่ ๑๓ พฤศจิกายน ๒๕๖๖