



รายงานลาดตระเวนเชิงคุณภาพในพื้นที่อนุรักษ์

อุทยานแห่งชาติดอยหลวง
Doi Luang National Park

ประจำเดือน มีนาคม ๒๕๖๗



รายงานผลการลาดตระเวน อุทยานแห่งชาติดอยหลวง ประจำเดือน มีนาคม ๒๕๖๗



จำนวนชุดลาดตระเวน ๑๐ ชุด จำนวนครั้งในการลาดตระเวน ๕๒ ครั้ง จำนวนวันในการลาดตระเวน ๑๙๒ วัน
รวมระยะทางในการลาดตระเวนทั้งหมด ๘,๒๓๐.๒๖ กิโลเมตร

ทีมที่	ชื่อชุดลาดตระเวน	ระหว่างวันที่	จำนวนครั้ง	จำนวนวัน	ระยะทางการลาดตระเวน (กม.)			
					เดินเท้า	รถยนต์	ทางน้ำ	อากาศ
๑	จำปาทอง		๕	๑๙	๖๖	๑,๐๑๕	๐	๐
๒	ทุ่งมาน		๗	๒๑	๙๗	๔๒๒	๐	๐
๓	ทำน้ำ		๗	๒๑	๙๕	๔๙๘	๐	๐
๔	ปางอ้อย		๔	๑๘	๑๕	๖๖๖	๐	๐
๕	ผาวี		๕	๑๙	๓๗	๕๓๕	๐	๐
๖	วังแก้ว		๗	๒๑	๖๐	๙๓๖	๐	๐
๗	สันกลาง		๔	๑๘	๒๔	๗๓๖	๐	๐
๘	สายตรวจ สาย ๑		๕	๑๙	๖๕	๑,๒๖๑	๐	๐
๙	สายตรวจ สาย ๒		๔	๑๘	๔๑	๑,๑๗๘	๐	๐
๑๐	ห้วยทราย		๔	๑๘	๒๕	๔๕๖	๐	๐
ผลรวม			๕๒	๑๙๒	๕๒๖	๗,๗๐๔	๐	๐

กราฟแสดงจำนวนวัน และระยะทางในการลาดตระเวน

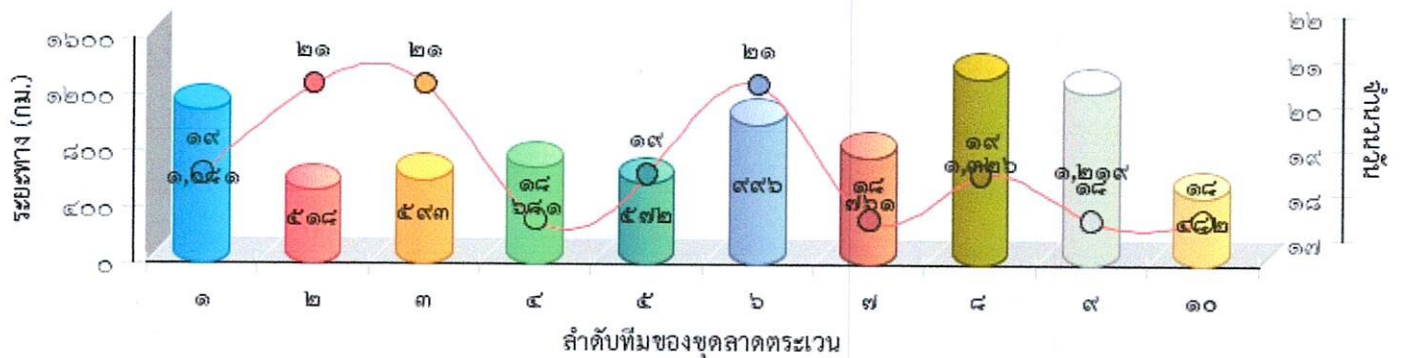



แผนที่แสดง ความเข้มข้นของการลาดตระเวน
อุทยานแห่งชาติดอยหลวง
ประจำเดือน มีนาคม ๒๕๖๗

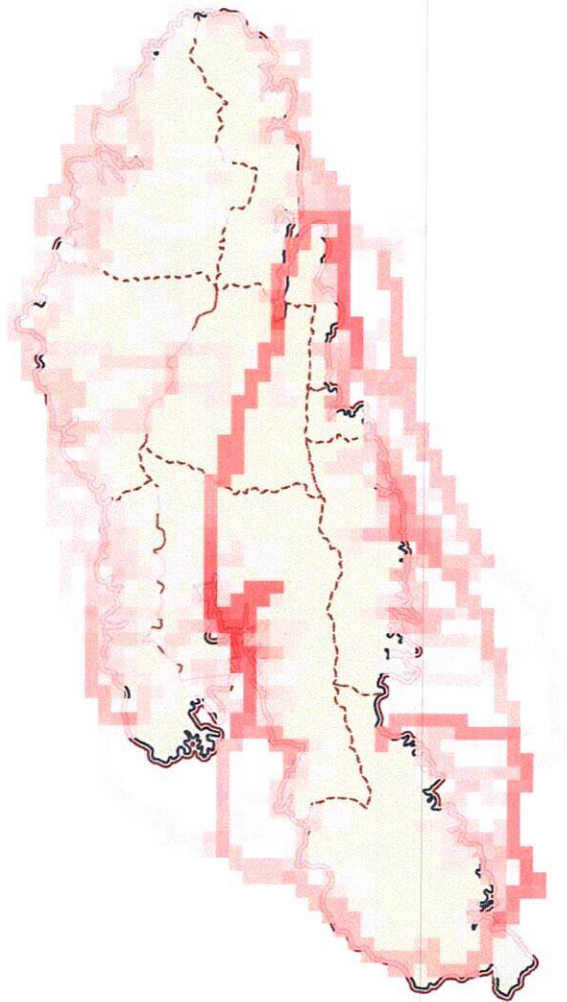



แผนที่แสดงเส้นทางการลาดตระเวน
อุทยานแห่งชาติดอยหลวง
ประจำเดือน มีนาคม ๒๕๖๗

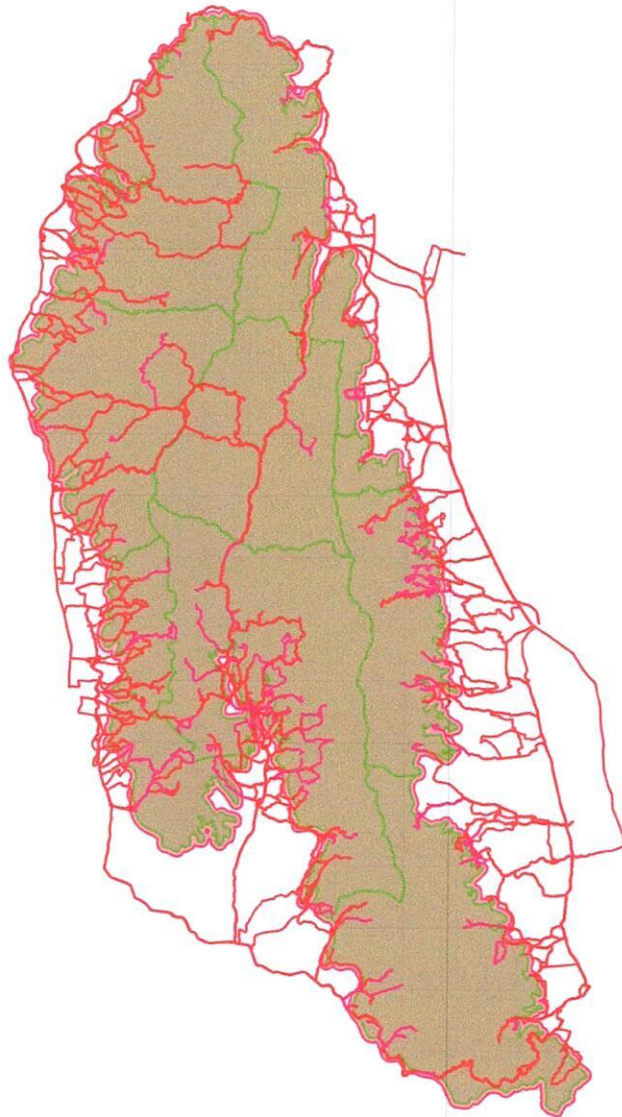



แผนที่แสดงการกระจายของสัตว์ป่า
อุทยานแห่งชาติตอยหลวง
ประจำเดือน มีนาคม ๒๕๖๗



หมาใน



.....
.....

อิเหน่ข้างลาย

นกกยูง



.....
.....

แก้ง

หมาจิ้งจอก



.....
.....

ตะกวด

หมูป่า



.....
.....

แมวดาว



.....
.....

ไก่อ่า



.....
.....



.....
.....

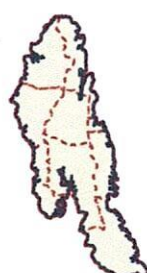

.....
.....



แผนที่แสดงการกระจายของสัตว์ป่า อุทยานแห่งชาติดอยหลวง ประจำเดือน มีนาคม ๒๕๖๗

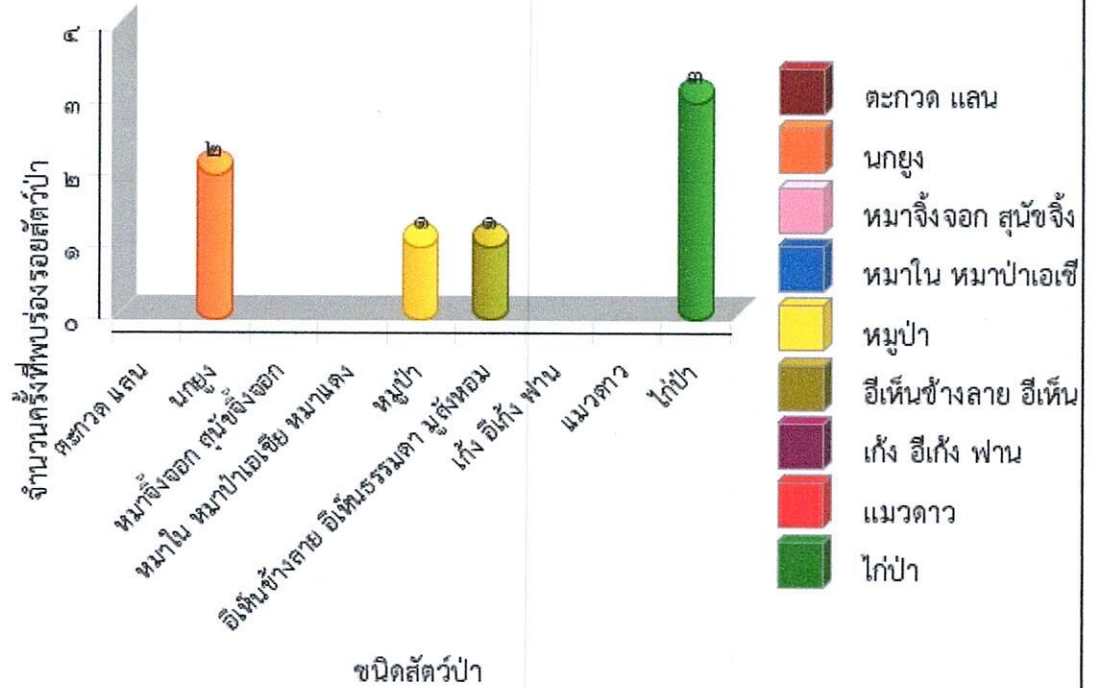

.....

.....



ตารางสรุปการพบปัจจัยคุกคาม
อุทยานแห่งชาติดอยหลวง
ประจำเดือน มีนาคม ๒๕๖๗



ปัจจัยคุกคาม	ชุดลาดตระเวน	พิกัด X	พิกัด Y	รายละเอียดของปัจจัยคุกคาม	การจัดการ	สถานที่
การล่า	ทุ่งม่าน	๕๖๐๖๗๒	๒๑๓๘๑๕๖	พบชนนภูเขาเปล้า ถูกถอน จำนวน ๑ กอง จึงได้ดำเนินการเก็บข้อมูลปัจจัยคุกคาม	ทำลาย	ในพื้นที่
	ผาวี	๕๖๒๔๔๐	๒๑๓๙๗๐๓	พบชิ้นส่วนนกยูงสภาพใหม่ ถูกล่า บริเวณโคบรอบพบชิ้นส่วน หัว ขน และขา	สังเกตการณ์	ในพื้นที่
	สายตรวจ สาย ๒	๕๗๐๓๔๗	๒๑๓๐๗๑๖	พบชนนภูเขาเปล้า ถูกถอน จำนวน ๑ กอง สภาพใหม่มาก จึงได้ดำเนินการเก็บข้อมูลปัจจัยคุกคาม	ทำลาย	ในพื้นที่
				พบที่พักพราน มีร่องรอยการก่อกองไฟ พักค้างแรม มีชนนภูเขาเปล้า ถูกถอน สภาพใหม่มาก จึงได้ดำเนินการทำลาย	ทำลาย	ในพื้นที่
		๕๗๖๐๓๔	๒๑๔๖๘๙๐	พบปลอกกระสุน จุด๒๒ จำนวน ๒ ปลอก สภาพใหม่ จึงได้ดำเนินการเก็บกลับ	เก็บกลับ	ในพื้นที่
ทำไม้	สายตรวจ สาย ๑	๕๗๑๘๘๑	๒๑๒๓๐๒๑	พบร่องรอยการตัดไม้ชิงชัน เหลือแต่ต่อสภาพใหม่ จำนวน ๑ ต้น จึงได้ดำเนินการเก็บข้อมูลปัจจัยคุกคาม	สังเกตการณ์	ในพื้นที่
	สายตรวจ สาย ๒	๕๗๖๐๓๔	๒๑๔๖๘๙๐	พบร่องรอยถากไม้สนเขา สภาพใหม่ จึงได้ดำเนินการเก็บข้อมูลปัจจัยคุกคาม	สังเกตการณ์	ในพื้นที่
เก็บหาของป่า	จำปาทอง	๕๘๑๑๙๙	๒๑๑๘๓๐๙	พบทอยตีผึ้ง สภาพใหม่ จึงได้ดำเนินการทำลาย	ทำลาย	ในพื้นที่
	ทุ่งม่าน	๕๕๗๖๒๒	๒๑๒๙๑๓๗	พบตอกทอยตีผึ้ง	สังเกตการณ์	ในพื้นที่
		๕๖๕๑๔๙	๒๑๓๑๗๙๕	พบร่องรอยการขุดเอาแมงมัน		ในพื้นที่
ไฟป่า/เผาป่า	จำปาทอง	๕๗๓๗๗๕	๒๑๑๔๐๐๔	พบไฟป่าจึงเข้าทำการดับสามารถควบคุมเพลิงได้ และทำแนวกันไฟ พื้นที่เสียหายประมาณ ๑ ไร่		ในพื้นที่
		๕๗๓๘๓๑	๒๑๑๙๖๒๙	พบไฟไหม้ป่า จึงได้ดำเนินการดับไฟป่า		ในพื้นที่
		๕๗๖๓๕๖	๒๑๐๙๓๕๐	พบไฟป่า จึงเข้าทำการดับไฟสามารถควบคุมได้ พร้อมทพแนวกันไฟ พื้นที่เสียหาย ๕ ไร่		ในพื้นที่
		๕๗๗๔๔๔	๒๑๒๕๘๑๙	พบเห็นไฟป่า จึงทำการดับไฟพร้อมทำแนวกันไฟ พื้นที่เสียหาย ๑๕ ไร่		ในพื้นที่
		๕๗๗๕๒๖	๒๑๑๑๐๕๓	พบไฟป่า จึงเข้าทำการดับไฟ พร้อมทำแนวกันไฟ พื้นที่เสียหาย ๕ ไร่		ในพื้นที่



**ตารางสรุปการพบปัจจัยคุกคาม
อุทยานแห่งชาติดอยหลวง
ประจำเดือน มีนาคม ๒๕๖๗**



ปัจจัยคุกคาม	ชุดลาดตระเวน	พิกัด X	พิกัด Y	รายละเอียดของปัจจัยคุกคาม	การจัดการ	สถานที่
		๕๗๗๘๓๑	๒๑๒๕๗๐๒	พบเห็นไฟป่า พร้อมทำแนวกันไฟ พื้นที่เสียหาย ๑๐ ไร่		ในพื้นที่
		๕๗๗๘๔๒	๒๑๐๘๑๐๙	พบไฟป่าจึงเข้าทำการดับไฟ สามารถควบคุมเพลิงได้ พร้อม ทำแนวกันไฟ พื้นที่เสียหายเนื้อที่ ๒ ไร่		ในพื้นที่
		๕๘๐๕๕๐	๒๑๒๔๒๙๔	พบไฟป่า จึงเข้าพื้นที่ เพื่อทำการดับไฟ		
		๕๘๔๕๓๔	๒๑๑๗๑๒๘	พบไฟป่าจึงเข้าทำการดับไฟพร้อมทำแนวกันไฟ เสียหายพื้นที่ ๒๐ ไร่		ในพื้นที่
	ทุ่งม่าน	๕๕๘๐๓๗	๒๑๒๙๓๘๔	พบไฟป่าจึงเข้าทำการดับไฟป่า		ในพื้นที่
		๕๖๐๕๖๑	๒๑๓๘๒๗๓	พบไฟไหม้ป่า จึงได้ดำเนินการดับไฟ พื้นที่เสียหาย ประมาณ ๓๐ ไร่		ในพื้นที่
		๕๖๐๗๙๔	๒๑๒๙๗๒๔	พบไฟป่า จึงเข้าทำการดับไฟ ไม่สามารถประเมินความเสียหายได้		ในพื้นที่
		๕๖๐๙๐๕	๒๑๒๗๓๒๑	พบไฟป่า จึงทำการเข้าดับไฟ ไม่สามารถประเมินความเสียหายได้		
		๕๖๑๐๙๕	๒๑๒๙๘๗๒	พบไฟป่า จึงเข้าทำการดับไฟ ไม่สามารถประเมินความเสียหายได้		ในพื้นที่
		๕๖๑๘๐๖	๒๑๒๙๑๗๑	พบไฟป่า จึงเข้าทำการดับไฟ ไม่สามารถประเมินความเสียหายได้		ในพื้นที่
	ท่าน้ำ	๕๗๖๐๖๕	๒๑๔๐๖๗๔	พบไฟป่า จึงทำการดับไฟ		
	ปางอ้อย	๕๕๕๓๘๕	๒๑๖๑๓๗๑	พบไฟไหม้ป่า จึงได้ดำเนินการดับไฟป่า พื้นที่เสียหาย ประมาณ ๓๐ ไร่		ในพื้นที่
		๕๕๖๐๒๒	๒๑๖๓๕๙๖	พบไฟไหม้ป่า จึงได้ดำเนินการดับไฟป่า พื้นที่เสียหาย ประมาณ ๑๐ ไร่		ในพื้นที่
		๕๕๖๐๒๙	๒๑๖๓๕๑๙	พบไฟไหม้ป่า จึงได้ดำเนินการดับไฟ พื้นที่เสียหาย ประมาณ ๒๐ ไร่		ในพื้นที่
	ผาวี	๕๖๑๖๙๗	๒๑๓๖๒๐๒	พบร่องรอยไฟไหม้ป่า เนื้อที่เสียหาย ประมาณ ๔ ไร่ ทำการสำรวจบริเวณรอบๆพบว่าไฟดับสนิทแล้ว		ในพื้นที่
		๕๖๗๕๘๓	๒๑๓๓๘๑๙	พบไฟกำลังไหม้ จึงเข้าทำการดับไฟ พื้นที่เสียหายประมาณ ๓ ไร่		ในพื้นที่
	วังแก้ว	๕๖๔๗๔๖	๒๑๓๖๙๓๔	พบไฟป่า		
		๕๖๕๗๗๓	๒๑๓๗๑๗๘	พบไฟป่า พื้นที่เสียหายประมาณ ๖๐ ไร่		



ตารางสรุปการพบปัจจัยคุกคาม
อุทยานแห่งชาติดอยหลวง
ประจำเดือน มีนาคม ๒๕๖๗



ปัจจัยคุกคาม	ชุดลาดตระเวน	พิกัด X	พิกัด Y	รายละเอียดของปัจจัยคุกคาม	การจัดการ	สถานที่
		๕๖๗๒๐๖	๒๑๓๕๙๕๒	พบไฟป่าจึงเข้าทำการดับไฟ พื้นที่เสียหายประมาณ ๕๐ ไร่		ในพื้นที่
		๕๖๘๘๙๗	๒๑๓๓๘๕๕	สามารถควบคุมเพลิงได้ ไม่สามารถประเมินพื้นที่ที่ถูกเผาได้ เนื่องจากมีความลาดชันมาก		ในพื้นที่
		๕๖๙๔๐๐	๒๑๓๙๐๗๖	พบไฟไหม้ป่า จึงได้ดำเนินการดับไฟป่า พื้นที่เสียหาย ประมาณ ๓๐ ไร่		ในพื้นที่
		๕๖๙๖๙๒	๒๑๓๒๕๕๗	พบเห็นไฟป่า จึงเข้าทำการดับไฟป่า		ในพื้นที่
		๕๗๐๓๒๓	๒๑๒๘๖๘๙	พบไฟป่า จึงเข้าทำการดับไฟ พื้นที่เสียหายประมาณ ๕๐ ไร่		ในพื้นที่
		๕๗๑๔๖๕	๒๑๑๙๖๐๖	พบไฟป่า จึงเข้าทำการดับไฟ พื้นที่เสียหาย ประมาณ ๑๕ ไร่ สาเหตุเกิดจากของป่า		ในพื้นที่
		๕๗๑๖๙๐	๒๑๑๙๒๑๗	พบไฟป่า จึงเข้าทำการดับไฟ พื้นที่ถูกเผาไหม้ประมาณ ๖๐ ไร่		
		๕๗๑๗๕๑	๒๑๒๔๑๕๙	พบเห็นไฟป่า จึงเข้าพื้นที่เพื่อทำการดับไฟ		ในพื้นที่
สันกลาง		๕๗๒๕๗๔	๒๑๕๔๕๖๗	พบไฟป่าจึงเข้าพื้นที่เพื่อ ทำการดับไฟ แต่ไม่สามารถประเมินความเสียหายได้		
		๕๗๔๐๙๑	๒๑๕๔๑๓๓	พบไฟป่า จึงเข้าทำการดับไฟ ไม่สามารถประเมินความเสียหายได้		ในพื้นที่
สายตรวจ สาย ๑		๕๖๕๑๑๑	๒๑๓๖๒๖๔	พบไฟไหม้ป่า จึงได้ดำเนินการดับไฟป่า พื้นที่เสียหายประมาณ ๓๐ ไร่		ในพื้นที่
		๕๖๙๕๑๓	๒๑๓๓๔๔๙	พบไฟไหม้ป่า จึงได้ดำเนินการดับไฟป่า พื้นที่เสียหายประมาณ ๓๐ ไร่		ในพื้นที่
		๕๖๙๖๔๙	๒๑๒๙๙๒๒	พบไฟไหม้ป่า จึงได้ดำเนินการดับไฟป่า พื้นที่เสียหาย ประมาณ ๓๐ ไร่		ในพื้นที่
		๕๗๒๕๒๕	๒๑๕๔๑๘๓	พบไฟไหม้ป่า จึงได้ดำเนินการดับไฟป่า พื้นที่เสียหายประมาณ ๕๐ ไร่		ในพื้นที่
		๕๗๘๖๗๙	๒๑๐๘๒๑๖	พบไฟไหม้ป่า จึงได้ดำเนินการดับไฟป่า พื้นที่เสียหาย ประมาณ ๓๐ ไร่		ในพื้นที่
		๕๘๓๔๖๕	๒๑๑๖๗๘๗	พบไฟไหม้ป่า จึงได้ดำเนินการดับไฟป่า พื้นที่เสียหายประมาณ ๓๐ ไร่		ในพื้นที่
		๕๘๔๒๘๕	๒๑๑๑๒๑๓	พบไฟไหม้ป่า จึงได้ดำเนินการดับไฟป่า พื้นที่เสียหายประมาณ ๓๐ ไร่		ในพื้นที่



ตารางสรุปการพบปัจจัยคุกคาม
อุทยานแห่งชาติดอยหลวง
ประจำเดือน มีนาคม ๒๕๖๗



ปัจจัยคุกคาม	ชุดลาดตระเวน	พิกัด X	พิกัด Y	รายละเอียดของปัจจัยคุกคาม	การจัดการ	สถานที่
สายตรวจ สาย ๒		๕๗๗๐๘๕	๒๑๔๒๖๐๙	พบไฟป่า จึงได้ดำเนินการดับไฟป่า		ในพื้นที่
		๕๗๗๒๒๑	๒๑๔๒๕๖๐	พบไฟป่า จึงได้ดำเนินการดับไฟป่า		ในพื้นที่
		๕๗๗๒๒๔	๒๑๔๒๕๕๔	พบไฟป่า จึงได้ดำเนินการดับไฟป่า		ในพื้นที่
		๕๗๗๓๘๘	๒๑๔๔๔๗๕	พบไฟไหม้ป่า จึงได้ดำเนินการดับไฟป่า สามารถควบคุมเพลิงไว้ได้ เนื่องจากถูกไฟไหม้ ประมาณ ๕๐ ไร่		ในพื้นที่
		๕๗๗๔๔๐	๒๑๔๔๕๕๕	พบไฟไหม้ป่า จึงได้ดำเนินการดับไฟป่า สามารถควบคุมเพลิงไว้ได้ เนื่องจากถูกไฟไหม้ ประมาณ ๕๐ ไร่		ในพื้นที่
		๕๗๗๔๘๑	๒๑๔๔๗๑๙	พบไฟไหม้ป่า จึงได้ดำเนินการดับไฟป่า สามารถควบคุมเพลิงไว้ได้ เนื่องจากถูกไฟไหม้ ประมาณ ๕๐ ไร่		ในพื้นที่
		๕๗๗๕๔๓	๒๑๓๐๕๕๖	พบไฟไหม้ป่า จึงได้ดำเนินการดับไฟป่า พื้นที่เสียหาย ประมาณ ๕๐ ไร่		ในพื้นที่
		๕๗๗๘๒๔	๒๑๓๐๕๙๕	พบไฟไหม้ป่า จึงได้ดำเนินการดับไฟป่า พื้นที่เสียหาย ประมาณ ๕๐ ไร่		ในพื้นที่
	ห้วยทราย	๕๕๒๙๔๙	๒๑๔๘๖๖๘	พบไฟไหม้ป่า จึงได้ดำเนินการดับไฟป่า พื้นที่เสียหาย ประมาณ ๓๐ ไร่		ในพื้นที่
		๕๕๓๐๘๑	๒๑๔๙๐๒๙	พบไฟไหม้ป่า จึงได้ดำเนินการดับไฟป่า พื้นที่เสียหาย ประมาณ ๓๐ ไร่		ในพื้นที่
		๕๕๖๒๖๑	๒๑๕๐๒๔๖	พบไฟไหม้ป่า จึงได้ดำเนินการดับไฟป่า พื้นที่เสียหาย ประมาณ ๓๐ ไร่		ในพื้นที่
		๕๕๖๒๙๐	๒๑๕๐๑๔๖	พบไฟไหม้ป่า จึงได้ดำเนินการดับไฟป่า พื้นที่เสียหาย ประมาณ ๓๐ ไร่		ในพื้นที่
		๕๕๖๔๕๔	๒๑๕๑๑๔๒	พบไฟไหม้ป่า จึงได้ดำเนินการดับไฟป่า พื้นที่เสียหาย ประมาณ ๓๐ ไร่		ในพื้นที่
		๕๕๖๔๘๖	๒๑๕๑๑๙๑	พบไฟไหม้ป่า จึงได้ดำเนินการดับไฟป่า พื้นที่เสียหาย ประมาณ ๓๐ ไร่		ในพื้นที่
๕๕๖๕๒๙	๒๑๕๑๒๗๙	พบไฟไหม้ป่า จึงได้ดำเนินการดับไฟป่า พื้นที่เสียหาย ประมาณ ๓๐ ไร่		ในพื้นที่		
๕๕๙๔๘๕	๒๑๕๔๕๘๖	พบไฟไหม้ป่า จึงได้ดำเนินการดับไฟป่า พื้นที่เสียหาย ประมาณ ๓๐ ไร่		ในพื้นที่		



การกระจายของปัจจัยคุกคาม อุทยานแห่งชาติดอยหลวง ประจำเดือน มีนาคม ๒๕๖๗



การบุกรุกแผ้วถาง



การล่า

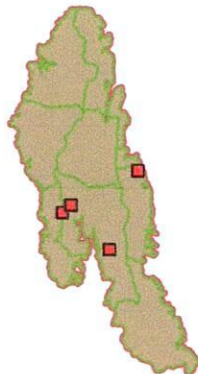

การจับสัตว์น้ำ



การทำไม้



การเลี้ยงปศุสัตว์



อื่นๆ



การเก็บหาของป่า

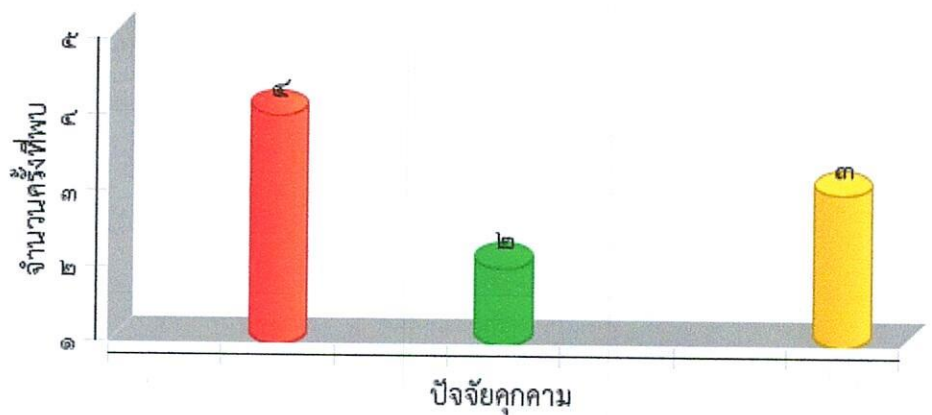
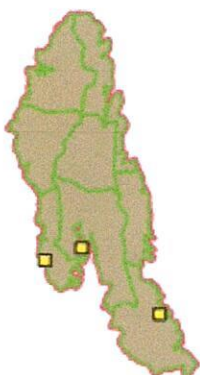



แผนที่การกระจายของปัจจัยนิเวศ
อุทยานแห่งชาติดอยหลวง
ประจำเดือน มีนาคม ๒๕๖๗



ต้นไทร/ไม้ผลที่เป็นอาหารสัตว์ป่า

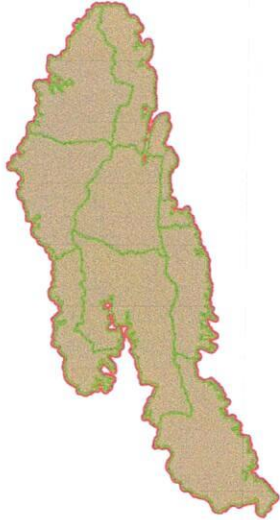

โป่งดิน/โป่งน้ำ

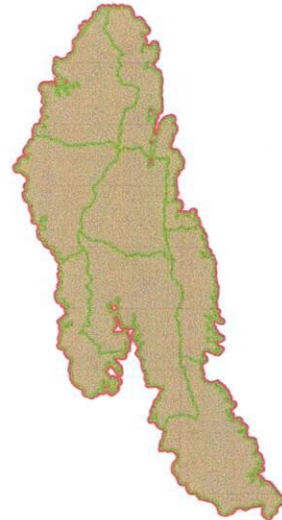

รังผึ้ง

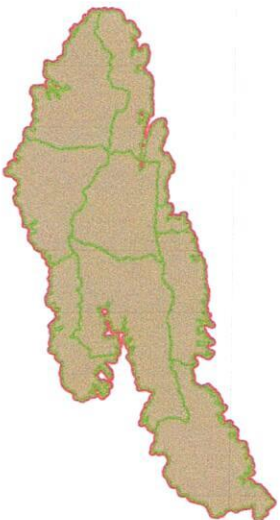



แหล่งน้ำ/ตาน้ำ





ประมวลภาพการลาดตระเวน
อุทยานแห่งชาติดอยหลวง
ประจำเดือน มีนาคม ๒๕๖๗







วันที่/ชุดลาดตระเวน/พิกัด	รายละเอียดภาพ	ภาพถ่าย
วันที่ ๒๓ มี.ค. ๒๐๒๔ ชื่อชุดลาดตระเวน วังแก้ว พิกัด ๕๖๙๔๐๐ , ๒๑๓๙๐๗๖	ไฟ พบไฟไหม้ป่า จึงได้ดำเนินการดับไฟป่า พื้นที่เสียหาย ประมาณ ๓๐ ไร่	
วันที่ ๒๓ มี.ค. ๒๐๒๔ ชื่อชุดลาดตระเวน วังแก้ว พิกัด ๕๖๙๔๑๖ , ๒๑๓๘๙๙๘	ไฟ พบไฟไหม้ป่า จึงได้ดำเนินการดับไฟป่า พื้นที่เสียหาย ประมาณ ๓๐ ไร่	
วันที่ ๗ มี.ค. ๒๐๒๔ ชื่อชุดลาดตระเวน สายตรวจ สาย ๒ พิกัด ๕๗๗๐๘๕ , ๒๑๔๒๖๐๙	ไฟ พบไฟป่า จึงได้ดำเนินการดับไฟป่า	
วันที่ ๕ มี.ค. ๒๐๒๔ ชื่อชุดลาดตระเวน สายตรวจ สาย ๒ พิกัด ๕๗๗๔๘๑ , ๒๑๔๔๗๑๙	ไฟ พบไฟไหม้ป่า จึงได้ดำเนินการดับไฟป่า สามารถควบคุม เพลิงไว้ได้ เนื่องจากถูกไฟไหม้ ประมาณ ๕๐ ไร่	



ประมวลภาพการลาดตระเวน อุทยานแห่งชาติดอยหลวง ประจำเดือน มีนาคม ๒๕๖๗



วันที่/ชุดลาดตระเวน/พิกัด	รายละเอียดภาพ	ภาพถ่าย
วันที่ ๕ มี.ค. ๒๐๒๔ ชื่อชุดลาดตระเวน สายตรวจ สาย ๒ พิกัด ๕๗๖๐๓๔ , ๒๑๔๖๘๙๐	อาวุธและอุปกรณ์การกระ ทำผิด	
วันที่ ๑๒ มี.ค. ๒๐๒๔ ชื่อชุดลาดตระเวน ห้วยทราย พิกัด ๕๕๓๐๘๑ , ๒๑๔๙๐๒๙	ไฟ พบไฟไหม้ป่า จึงได้ดำเนินการดับไฟป่า พื้นที่เสียหาย ประมาณ ๓๐ ไร่	
วันที่ ๑๓ มี.ค. ๒๐๒๔ ชื่อชุดลาดตระเวน ห้วยทราย พิกัด ๕๕๙๔๘๕ , ๒๑๕๔๕๘๖	ไฟ พบไฟไหม้ป่า จึงได้ดำเนินการดับไฟป่า พื้นที่เสียหาย ประมาณ ๓๐ ไร่	
วันที่ ๒๔ มี.ค. ๒๐๒๔ ชื่อชุดลาดตระเวน ทุ่งมาน พิกัด ๕๖๐๖๗๒ , ๒๑๓๘๑๕๖	ชิ้นส่วน พบขนนกเขาเปลา่ ถูกถอน จำนวน ๑ กอ จึงได้ดำเนิน การเก็บข้อมูลปัจจัยคุกคาม	



ประมวลภาพการลาดตระเวน
อุทยานแห่งชาติดอยหลวง
ประจำเดือน มีนาคม ๒๕๖๗



วันที่/ชุดลาดตระเวน/พิกัด	รายละเอียดภาพ	ภาพถ่าย
วันที่ ๒๔ มี.ค. ๒๐๒๔ ชื่อชุดลาดตระเวน ทุ่งมาน พิกัด ๕๖๐๕๖๑ , ๒๑๓๘๒๗๓	ไฟ พบไฟไหม้ป่า จึงได้ดำเนินการดับไฟ พื้นที่เสียหาย ประมาณ ๓๐ ไร่	
วันที่ ๑๔ มี.ค. ๒๐๒๔ ชื่อชุดลาดตระเวน สายตรวจ สาย ๒ พิกัด ๕๗๗๕๔๓ , ๒๑๓๐๕๕๖	ไฟ พบไฟไหม้ป่า จึงได้ดำเนินการดับไฟป่า พื้นที่เสียหาย ประมาณ ๕๐ ไร่	
วันที่ ๒๗ มี.ค. ๒๐๒๔ ชื่อชุดลาดตระเวน สายตรวจ สาย ๒ พิกัด ๕๗๐๓๔๗ , ๒๑๓๐๗๑๖	ปางพัก/ห้าง พบที่พักพราน มีร่องรอยการก่อองไฟ พักค้างแรม มี ขนนกเขาเปล่า ถูกถอน สภาพใหม่มาก จึงได้ดำเนินการ ทำลาย	
วันที่ ๒๖ มี.ค. ๒๐๒๔ ชื่อชุดลาดตระเวน สายตรวจ สาย ๒ พิกัด ๕๗๐๙๓๓ , ๒๑๒๙๖๔๖	ชิ้นส่วน พบขนเหยี่ยวรุ้ง กระจัดกระจาย คาดว่า ต่อกับสัตว์ บางอย่าง จึงได้ดำเนินการเก็บข้อมูลปัจจัยนิเวศ	



สรุปผลงานลาดตระเวน อุทยานแห่งชาติดอยหลวง ประจำเดือน มีนาคม ๒๕๖๗



สรุปผลการดำเนินงาน

จากผลการดำเนินงานข้างต้นสามารถสรุปผลได้ดังนี้

๑. ในพื้นที่อุทยานแห่งชาติดอยหลวงยังคงมีภัยคุกคาม จากการเผาป่าและล่าสัตว์ อยู่ในพื้นที่ อำเภอวังเหนือ จังหวัดลำปาง เขตรับผิดชอบของหน่วยพิทักษ์แห่งชาติดอยหลวง ที่ ๑ (วังแก้ว)
๒. ในพื้นที่อุทยานแห่งชาติดอยหลวงยังคงมีภัยคุกคาม จากการเผาป่า และล่าสัตว์ อยู่ในพื้นที่ อำเภอแม่ใจ อำเภอเมือง จังหวัดพะเยา เขตรับผิดชอบของหน่วยพิทักษ์อุทยานแห่งชาติดอยหลวง ที่ ๒ (ท่าน้ำ)
๓. ในพื้นที่อุทยานแห่งชาติดอยหลวงยังคงมีภัยคุกคาม จากการเผาป่า และล่าสัตว์ อยู่ในพื้นที่ อำเภอเวียงป่าเป้า จังหวัดเชียงราย เขตรับผิดชอบของหน่วยพิทักษ์อุทยานแห่งชาติดอยหลวง ที่ ๘ (ทุ่งม่าน)

ปัญหาและอุปสรรค

๑. เนื่องจากพื้นที่สูงชัน เป็นเนินเขาสูง ทำให้เจ้าหน้าที่ไม่สามารถเข้าไปสำรวจ ทัวถึงได้

ข้อเสนอแนะ

๑. ตั้งจุดสกัดเพิ่มเติมในพื้นที่เสี่ยงต่อการลักลอบกระทำผิด
๒. สร้างขวัญและกำลังใจตลอดจนสวัสดิการให้กับเจ้าหน้าที่ผู้ปฏิบัติงาน ในด้านการเดินลาดตระเวน

แผนการลาดตระเวนในเดือนต่อไป

๑. เจ้าหน้าที่ผู้เกี่ยวข้อง ได้มีการประชุมวางแผนการเดินลาดตระเวนในพื้นที่เสี่ยง ในวันที่ ๓ เมษายน ๒๕๖๗

(ลงชื่อ) สมฤทธิ กิติมา ผู้จัดทำรายงาน
(นายสมฤทธิ กิติมา)
วันที่ ๓ เมษายน ๒๕๖๗

(ลงชื่อ) [Signature] ผู้ตรวจรายงาน
(นายนพพร ประทุมเหงา)
หัวหน้าอุทยานแห่งชาติดอยหลวง