



รายงานลาดตระเวนเชิงคุณภาพในพื้นที่
อุทยานแห่งชาติถ้ำหลวง - ขุนน้ำนางนอน (เตรียมการ)

ประจำเดือน เมษายน ๒๕๖๗



รายงานผลการลาดตระเวน เขตอุทยานแห่งชาติถ้ำหลวง-ขุนน้ำนางนอน ระหว่างวันที่ ๑ เมษายน พ.ศ. ๒๕๖๗ ถึง ๓๐ เมษายน พ.ศ. ๒๕๖๗



จำนวนชุดลาดตระเวน ๑ ชุด จำนวนครั้งในการลาดตระเวน ๗ ครั้ง จำนวนวันในการลาดตระเวน ๒๑ วัน
รวมระยะทางในการลาดตระเวนทั้งหมด ๑๘๐ กิโลเมตร

ทีมที่	ชื่อชุดลาดตระเวน	ระหว่างวันที่	จำนวนครั้ง	จำนวนวัน	ระยะทางการลาดตระเวน (กม.)			
					เดินเท้า	รถยนต์	ทางน้ำ	ทางอากาศ
๑	ชุดลาดตระเวนที่ ๑		๗	๒๑	๕๐	๑๓๐	๐	๐
	ผลรวม		๗	๒๑	๕๐	๑๓๐	๐	๐

กราฟแสดงจำนวนวัน และระยะทางในการลาดตระเวน

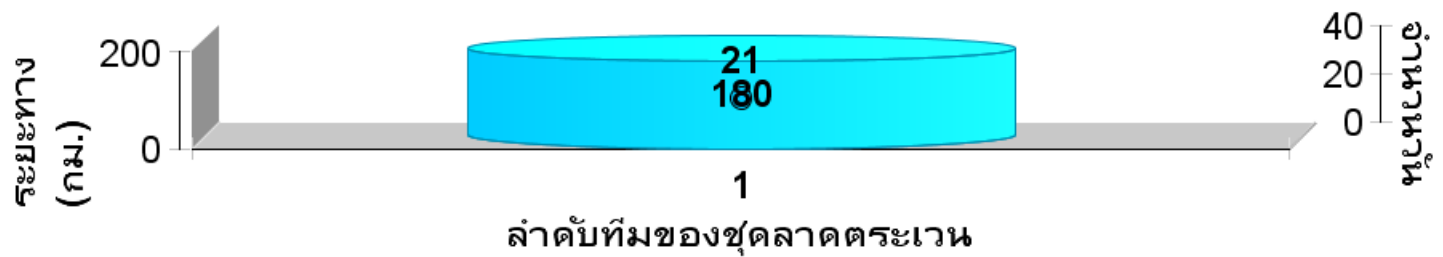



แผนที่แสดงความเข้มข้นของการลาดตระเวน
ในพื้นที่อุทยานแห่งชาติถ้ำหลวง-ขุนน้ำนางนอน (เตรียมการ)
ระหว่างวันที่ ๑ เมษายน พ.ศ. ๒๕๖๗ ถึง ๓๐ เมษายน พ.ศ. ๒๕๖๗

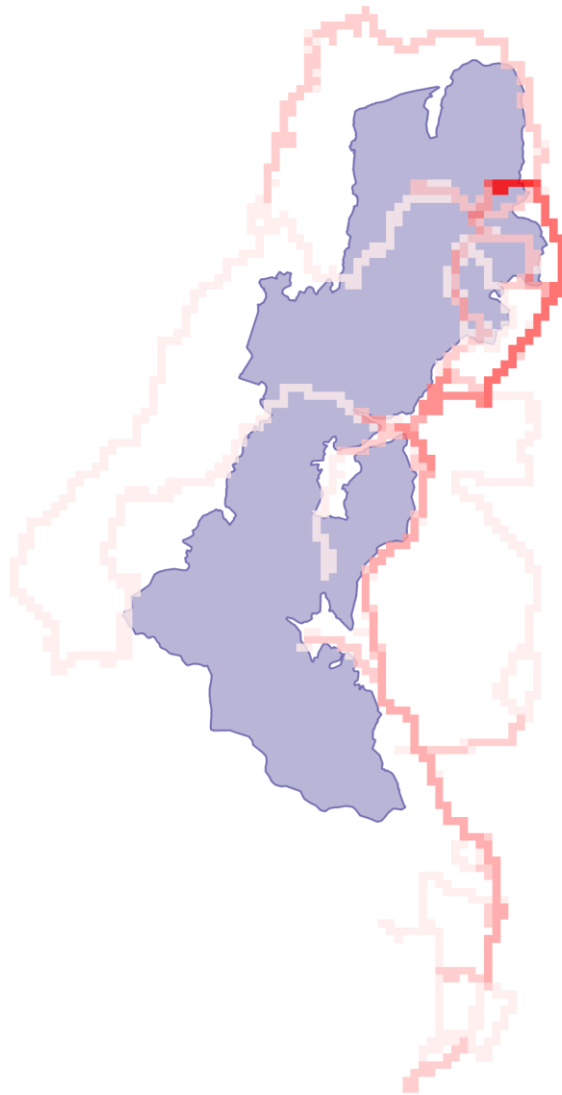

2,000 m

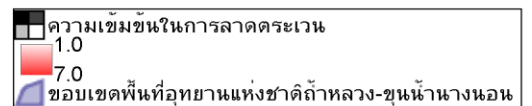



แผนที่แสดงเส้นทางการลาดตระเวน
ในพื้นที่อุทยานแห่งชาติถ้ำหลวง-ขุนน้ำนางนอน (เตรียมการ)
ระหว่างวันที่ ๑ เมษายน พ.ศ. ๒๕๖๗ ถึง ๓๐ เมษายน พ.ศ. ๒๕๖๗

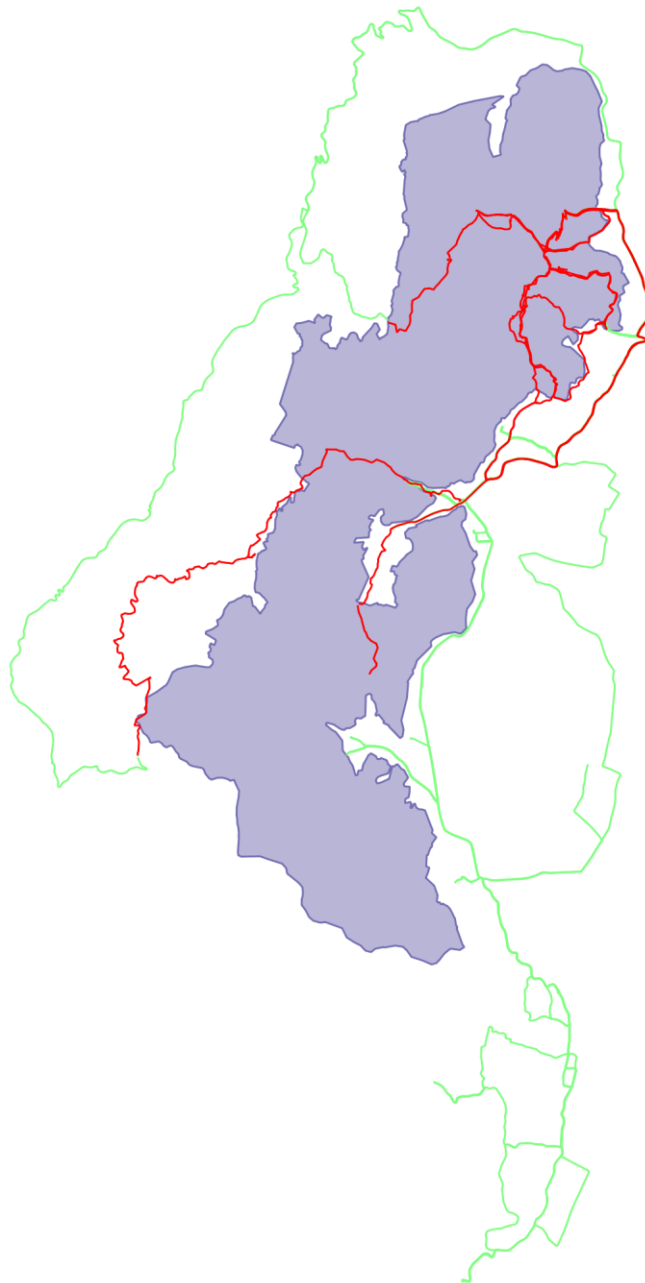

2,000 m

- เส้นทางลาดตระเวน เดินเท้า
- เส้นทางลาดตระเวน รถยนต์
- เส้นทางลาดตระเวน ทางอากาศ
- ขอบเขตพื้นที่อุทยานแห่งชาติถ้ำหลวง-ขุนน้ำนางนอน



แผนที่แสดงการกระจายของสัตว์ป่า
 ในพื้นที่อุทยานแห่งชาติถ้ำหลวง-ขุนน้ำนางนอน (เตรียมการ)
 ระหว่างวันที่ ๑ เมษายน พ.ศ. ๒๕๖๗ ถึง ๓๐ เมษายน พ.ศ. ๒๕๖๗

แก้ง



.....

.....

หุ่มป่า



.....

.....

สิงวอก



.....

.....

นกเขาเปล้าธรรมดา



.....

.....

หุ่มหรีง



.....

.....

ไก่ป่า



.....

.....

อีเห็น



.....

.....



ตารางสรุปการพบปัจจัยคุกคาม

ในพื้นที่อุทยานแห่งชาติถ้ำหลวง-ขุนน้ำนางนอน (เตรียมการ)

ระหว่างวันที่ ๑ เมษายน พ.ศ. ๒๕๖๗ ถึง ๓๐ เมษายน พ.ศ. ๒๕๖๗



ปัจจัยคุกคาม	หน่วยพิทักษ์ป่า	X	Y	การจัดการ	หมายเหตุ	ในพื้นที่/นอกพื้นที่
การล่า	ชุดลาดตระเวนที่ ๑	๕๘๘๕๘๘	๒๒๕๓๘๓๒	ทำลาย		ในพื้นที่



แผนที่การกระจายของปัจจัยคุกคาม
 ในพื้นที่อุทยานแห่งชาติถ้ำหลวง-ขุนน้ำนางนอน (เตรียมการ)
 ระหว่างวันที่ ๑ เมษายน พ.ศ. ๒๕๖๗ ถึง ๓๐ เมษายน พ.ศ. ๒๕๖๗

การบุกรุกแผ้วถาง



การล่า



การจับสัตว์น้ำ



การทำไม้



การเลี้ยงปศุสัตว์



เก็บหาของป่า



อื่นๆ





แผนที่การกระจายของปัจจัยนิเวศ
ในพื้นที่อุทยานแห่งชาติถ้ำหลวง-ขุนน้ำนางนอน (เตรียมการ)
ระหว่างวันที่ ๑ เมษายน พ.ศ. ๒๕๖๗ ถึง ๓๐ เมษายน พ.ศ. ๒๕๖๗



ต้นไทร/ไม้ผลที่เป็นอาหารสัตว์ป่า



โป่งดิน/โป่งน้ำ



ต้นเลียงผิง



แหล่งน้ำ/ตาน้ำ









ตารางสรุปการพบปะจัยนิเวศ
ในพื้นที่อุทยานแห่งชาติ ถ้ำหลวง-ขุนน้ำนางนอน (เตรียมการ)
ระหว่างวันที่ ๑ เมษายน พ.ศ. ๒๕๖๗ ถึง ๓๐ เมษายน พ.ศ. ๒๕๖๗



หมวดหมู่ของการสังเกตการณ์ ๑	X	Y	หมายเหตุ	สถานะ
ต้นเลียงผิง	๐๕๙๐๔๒๙	๒๒๕๓๓๐๘	-	-



ประมวลภาพการลาดตระเวน
ในพื้นที่อุทยานแห่งชาติถ้ำหลวง - ขุนน้ำนางนอน (เตรียมการ)
ระหว่างวันที่ ๑ เมษายน พ.ศ.๒๕๖๗ ถึง ๓๐ เมษายน พ.ศ.๒๕๖๗

วันที่/จุดลาดตระเวน/พิกัด	รายละเอียดภาพ	ภาพถ่าย
วันที่ ๑๗ เม.ย.๒๕๖๗ จุดที่ ๐๑ พิกัด ๐๕๘๘๘๘๓ E ๒๒๕๒๙๓๑ N	พบร่องรอยขุดค้ำของหมูป่า	
วันที่ ๒๑ เม.ย.๒๕๖๗ จุดที่ ๐๑ พิกัด ๐๕๙๐๔๒๙ E ๒๒๕๓๓๐๘ N	พบต้นเลียงผิง	
วันที่ ๒๓ เม.ย.๒๕๖๗ จุดที่ ๐๑ พิกัด ๐๕๘๙๕๘๘ E ๒๒๕๓๙๓๑ N	พบปางพักล่าสัตว์	
วันที่ ๒๔ เม.ย.๒๕๖๗ จุดที่ ๐๑ พิกัด ๐๕๘๙๗๔๓ E ๒๒๕๓๗๖๑ N	พบกิ้งก่าเขานามยาว	



สรุปผลงานลาดตระเวน

ในพื้นที่อุทยานแห่งชาติถ้ำหลวง - ขุนน้ำนางนอน

ระหว่างวันที่ ๑ เมษายน พ.ศ. ๒๕๖๗ ถึง ๓๐ เมษายน พ.ศ. ๒๕๖๗



สรุปผลการดำเนินงาน

จากผลการดำเนินงานข้างต้นสามารถสรุปผลได้ดังนี้

๑. พบปัจจัยคุกคามการลักลอบล่าสัตว์ป่าในพื้นที่อุทยานแห่งชาติถ้ำหลวง - ขุนน้ำนางนอน โดยเจ้าหน้าที่ดำเนินการทำลายเรียบร้อยแล้ว
๒. ไม่พบไฟป่าในเขตพื้นที่อุทยานแห่งชาติถ้ำหลวง - ขุนน้ำนางนอน

ปัญหาและอุปสรรค

เนื่องจากในพื้นที่อุทยานแห่งชาติถ้ำหลวง - ขุนน้ำนางนอน มีพื้นที่ส่วนใหญ่เป็นหน้าผาสูงชันจึงส่งผลให้การลาดตระเวนเป็นไปได้ค่อนข้างลำบาก บางพื้นที่เจ้าหน้าที่ไม่สามารถเข้าไปลาดตระเวนได้

ข้อเสนอแนะ

๒. ตั้งจุดสกัดเพิ่มเติมในพื้นที่เสี่ยงต่อการลักลอบเข้ามากระทำผิด
๓. วางแผนการลาดตระเวนให้ครอบคลุมพื้นที่อนุรักษ์

แผนการลาดตระเวนในเดือนต่อไป

๑. เจ้าหน้าที่ผู้เกี่ยวข้อง ได้มีการประชุมวางแผนการเดินลาดตระเวนในพื้นที่เสี่ยง ในวันที่ ๒ พฤษภาคม ๒๕๖๗

(ลงชื่อ) ผู้จัดทำรายงาน
(นางสาว อิงอร ศิระวงษ์)
นักวิชาการป่าไม้ปฏิบัติการ
วันที่

(ลงชื่อ) ผู้ตรวจรายงาน
(นายปณณวิชญ์ ภูริรักษ์พิติกร)
หัวหน้าอุทยานแห่งชาติถ้ำหลวง - ขุนน้ำนางนอน (เตรียมการ)
วันที่