



รายงานลาดตระเวนเชิงคุณภาพในพื้นที่อนุรักษ์

**อุทยานแห่งชาติขุนแจ
Khan Chae National Park**

ประจำเดือน กรกฎาคม 2567



รายงานผลการลาดตระเวน อุทยานแห่งชาติ ขุนแจ



ประจำเดือน กรกฎาคม 2567

จำนวนชุดลาดตระเวน 5 ชุด จำนวนครั้งในการลาดตระเวน 34 ครั้ง จำนวนวันในการลาดตระเวน 100 วัน

รวมระยะทางในการลาดตระเวนทั้งหมด 1,560.29 กิโลเมตร

ทีม ที่	ชื่อชุดลาด ตระเวน	ระหว่างวันที่	จำนวน ครั้ง	จำนวน วัน	ระยะทางการลาดตระเวน (กม.)			
					เดิน เท้า	รถยนต์	ทาง น้ำ	อากาศ
1	สายตรวจชุด 1		7	18	52	281	0	0
2	สายตรวจชุด 2		6	20	59	301	0	0
3	สายตรวจชุด 3		5	19	69	36	0	0
4	สายตรวจชุด 4		9	23	51	246	0	0
5	สายตรวจชุด 5		7	20	62	404	0	0
ผลรวม			34	100	293	1,268	0	0

กราฟแสดงจำนวนวัน และระยะทางในการลาดตระเวน

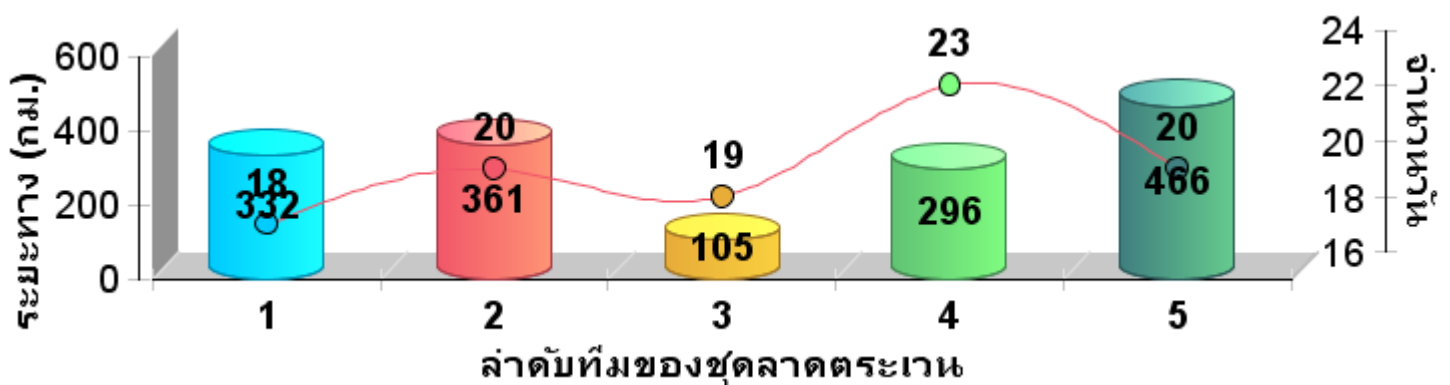

**แผนที่แสดงความเข้มข้นของการลาด
ตระเวน
อุทยานแห่งชาติขุนแจ
ประจำเดือน กรกฎาคม 2567**

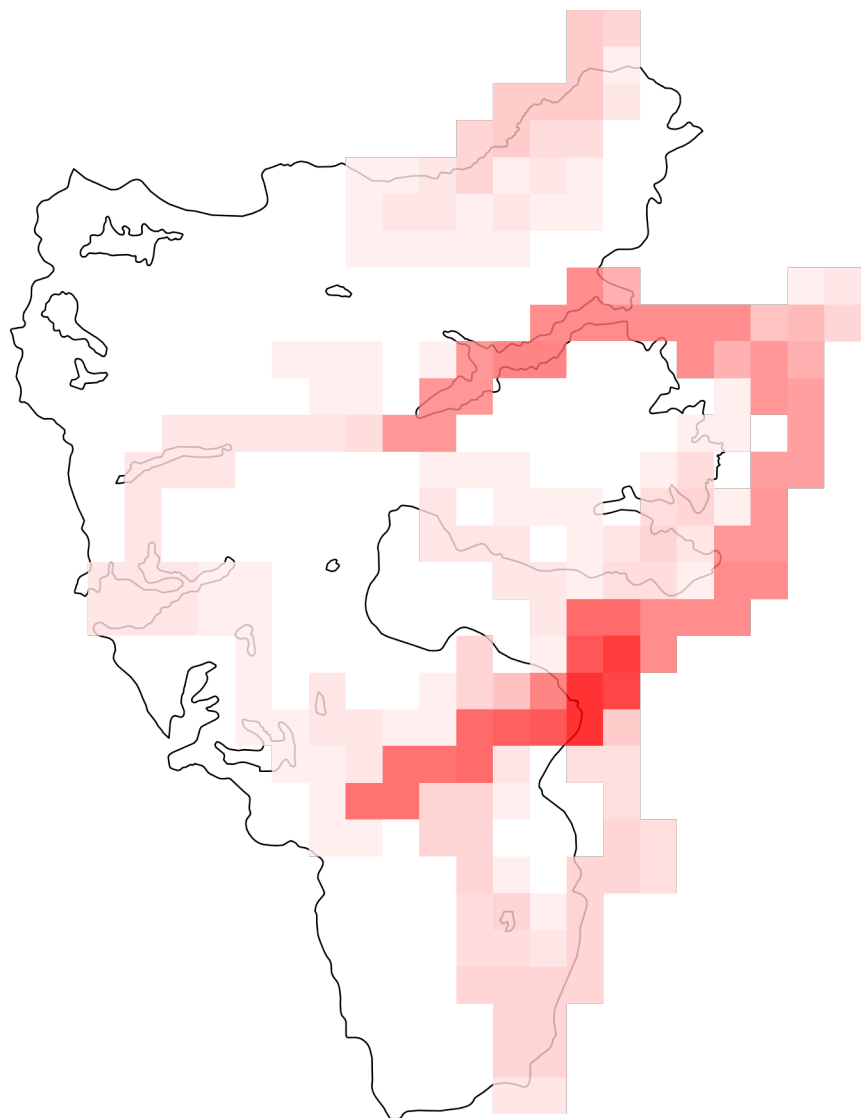

**แผนที่แสดงความเข้มข้นของการลาด
ตระเวน
อุทยานแห่งชาติขุนแจ
ประจำเดือน กรกฎาคม 2567**





แผนที่แสดงเส้นทางการลาดตระเวน อุทยานแห่งชาติขุนแจ ประจำเดือน กรกฎาคม 2567

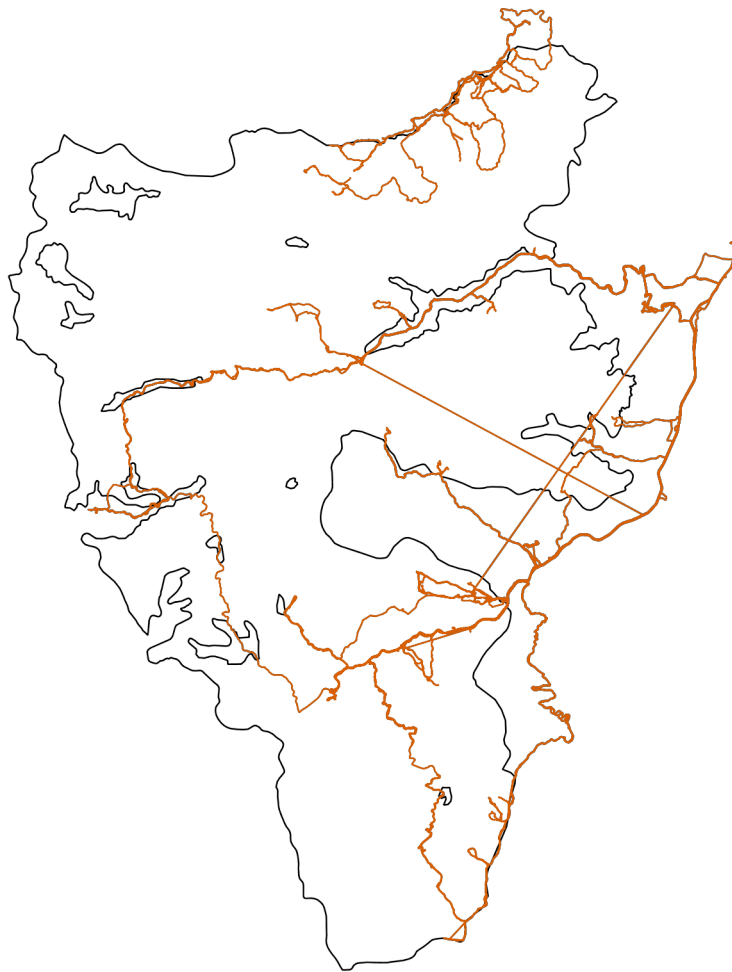



แผนที่แสดงการกระจายของสัตว์ป่า อุทยานแห่งชาติขุนแจ ประจำเดือน กรกฎาคม พ.ศ. 2567



หมีป่า

ไก่ฟ้าหลังขาว

หมีควาย

เต่าปูลู



หมาใน

ชะนี

อีเห็น

แก้ง

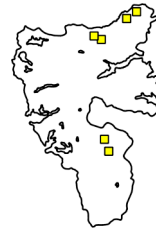

แมวดาว

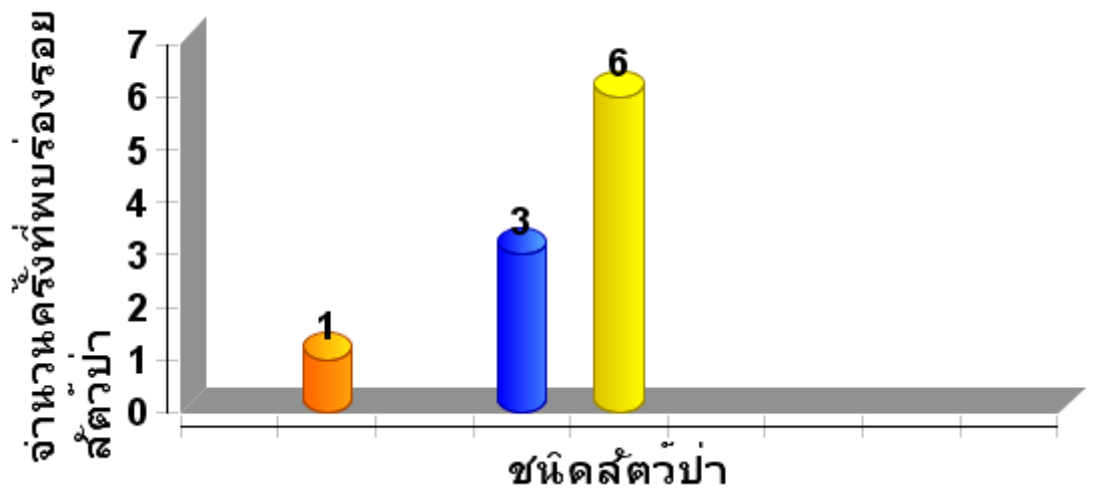



ตารางสรุปการพบปัจจัยคุกคาม อุทยานแห่งชาติขุนแจ ประจำเดือน กรกฎาคม 2567



ปัจจัย คุกคาม	ชุดลาด ตระเวน	พิกัด X	พิกัด Y	รายละเอียดของปัจจัย คุกคาม	การ จัดการ	สถาน ที่
การล่า	สายตรวจชุด 4	544983	2110609	พบซากหมาในจำนวน 1 ตัว คาดว่าถูกยิงตายจาก นายพราน ประมาณ 1 เดือน	สังเกตการณ์	ใน พื้นที่
		545729	2102518	พบปลอกกระสุนปืน ลูกซอง ยี่ห้อบรูเลต สี แดง 1 ปลอก ประมาณ 1 สัปดาห์	ทำลาย	ใน พื้นที่



การกระจายของปัจจัยคุกคาม อุทยานแห่งชาติขุนแจ



การบุกรุกแผ้วถาง



การล่า



การจับสัตว์น้ำ



การทำไม้



การเลี้ยงปศุสัตว์



อื่นๆ



การเก็บหาของป่า

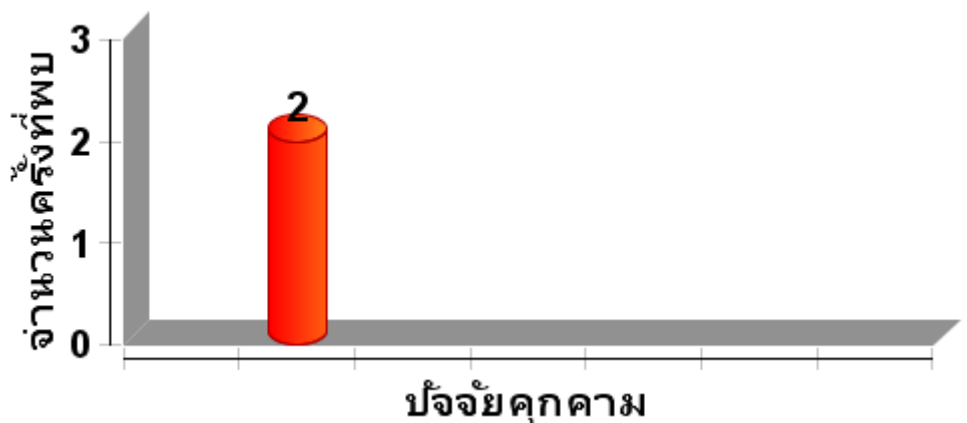



**แผนที่การกระจายของปัจจัยนิเวศ
อุทยานแห่งชาติขุนแจ
ระหว่างวันที่ 1 กรกฎาคม พ.ศ. 2567 ถึง
31 กรกฎาคม พ.ศ. 2567**



ต้นไทร/ไม้ผลที่เป็นอาหารสัตว์ป่า

โปงดิน/โปงน้ำ



รังผึ้ง



แหล่งน้ำ/ตาน้ำ



**แผนที่การกระจายของปัจจัยนิเวศ
อุทยานแห่งชาติขุนแจ
ระหว่างวันที่ 1 กรกฎาคม พ.ศ. 2567 ถึง
31 กรกฎาคม พ.ศ. 2567**





**ตารางสรุปการพบปัจจัยคุกคาม
อุทยานแห่งชาติขุนแจ
ระหว่างวันที่ 1 กรกฎาคม พ.ศ. 2567 ถึง
31 กรกฎาคม พ.ศ. 2567**

ปัจจัย นิเวศ	พิกัด X	พิกัด Y	รายละเอียดปัจจัยนิเวศ	สถานะ
ต้นไม้	544342	2124620	พบต้นสน จำนวน 1 ต้น โท 270 ซม. สูง 30 ม.	
	544561	2112938	พบต้นประดู่ป่า จำนวน 1 ต้น เปลวตรง ความสูง 30 ม. ความโต 230 ซม.	
	545451	2112869	พบต้นรังจำนวน 1 ต้น เส้นรอบวงค 160 ซม. สูงกิ่งแรก 15 เมตร สูง 25 เมตร	
	545673	2112779	พบต้นรังความโต 185 ซม. ความสูงถึงกิ่งแรก 15 ม. สูง 20 ม.	
	547386	2127134	พบต้นเก็ดดำ ความโต 180 ซม. สูง 25 ม. ความสูงจากระดับน้ำทะเล 812ม.	



**ประมวลภาพการลาดตระเวน
อุทยานแห่งชาติขุนแจ
ระหว่างวันที่ 1 กรกฎาคม พ.ศ. 2567 ถึง
31 กรกฎาคม พ.ศ. 2567**

วันที่/ชุดลาด
ตระเวน/พิกัด

รายละเอียดภาพ

ภาพถ่าย



สรุปผลงานลาดตระเวน อุทยานแห่งชาติขุนแจ ประจำเดือน กรกฎาคม 2567

สรุปผลการดำเนินงาน

จากผลการดำเนินงานข้างต้นสามารถสรุปผลได้ดังนี้

1. ในพื้นที่เขตรักษาพันธุ์สัตว์ป่าห้วยขาแข้งยังคงมีการคุกคามจากการลักลอบล่าสัตว์ป่าอยู่พื้นที่บริเวณแนวเขตฯฝั่งขวาที่ติดกับพื้นที่ชุมชน
2. ปัญหาการปล่อยสัตว์เลี้ยงเข้ามาในพื้นที่อนุรักษ์ บริเวณแนวกันชนปัจจุบันมีหนาแน่นมาก
3.
4.

ปัญหาและอุปสรรค

1. จำนวนเจ้าหน้าที่ในการลาดตระเวนมีจำนวนน้อยเมื่อเทียบกับขนาดพื้นที่
2. เนื่องจากช่วงนี้เป็นหน้าฝน ความชื้นสูงมากส่งผลให้อุปกรณ์ที่ใช้งานในภาคสนามเริ่มมีการชำรุด บางชุดเสียหายขณะปฏิบัติหน้าที่ อาทิเช่น GPS และกล้องถ่ายรูป เป็นต้น

ข้อเสนอแนะ

1. อยากให้มีการเพิ่มจำนวนเจ้าหน้าที่ให้มากขึ้น
2. ตั้งจุดสกัดเพิ่มเติมในพื้นที่เสี่ยงต่อการลักลอบเข้ามากระทำผิด
3. เพิ่มความมั่นคงของเจ้าหน้าที่ผู้ปฏิบัติงาน โดยเฉพาะอย่างยิ่งในพนักงานจ้างเหมา

แผนการลาดตระเวนในเดือนต่อไป

1. เจ้าหน้าที่ผู้เกี่ยวข้อง ได้มีการประชุมวางแผนการเดินทางลาดตระเวนในพื้นที่เสี่ยง ในวันที่ 2 พฤศจิกายน 2564

(ลงชื่อ) ผู้จัดทำรายงาน
(นายภูวรัต ไชปัญญา)

วันที่

(ลงชื่อ) ผู้จัดตรวจรายงาน
(นายสุวรรณ อินฝัน)

หัวหน้าอุทยานแห่งชาติขุนแจ

วันที่