



รายงานลาดตระเวนเชิงคุณภาพในพื้นที่อนุรักษ์

อุทยานแห่งชาติแม่อปิม
Mae Puem National Park

ประจำเดือน มกราคม ๒๕๖๗



รายงานผลการลาดตระเวน อุทยานแห่งชาติแม่ปืม ประจำเดือน มกราคม ๒๕๖๗



จำนวนชุดลาดตระเวน ๕ ชุด จำนวนครั้งในการลาดตระเวน ๖๕ ครั้ง จำนวนวันในการลาดตระเวน ๗๐ วัน
รวมระยะทางในการลาดตระเวนทั้งหมด ๑,๖๖๔.๓๒ กิโลเมตร

ทีมที่	ชื่อชุดลาดตระเวน	ระหว่างวันที่	จำนวนครั้ง	จำนวนวัน	ระยะทางการลาดตระเวน (กม.)			
					เดินเท้า	รถยนต์	ทางน้ำ	อากาศ
๑	ป่าแดงงาม		๑๒	๑๔	๗๗	๓๘๑	๐	๐
๒	สันป่าส้าน		๑๔	๑๔	๖๘	๑๘๘	๐	๐
๓	ห้วยพญาเก๊า		๑๓	๑๔	๗๗	๓๗๑	๐	๐
๔	ห้วยหลวง		๑๒	๑๔	๖๗	๑๗๘	๐	๐
๕	อุทยานแห่งชาติแม่ปืม		๑๔	๑๔	๗๒	๑๘๖	๐	๐
ผลรวม			๖๕	๗๐	๓๖๑	๑,๓๐๓		

กราฟแสดงจำนวนวัน และระยะทางในการลาดตระเวน

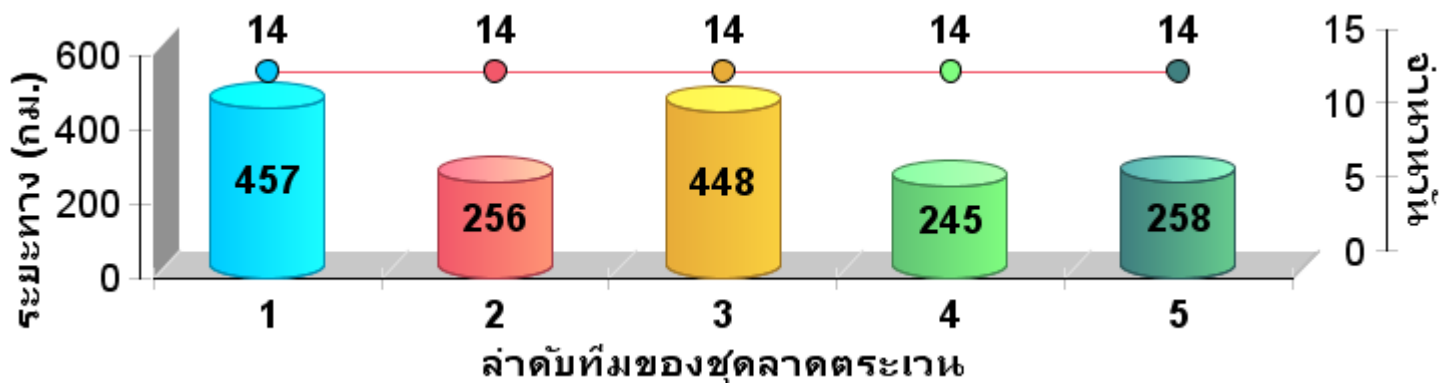



แผนที่แสดงความเข้มข้นการลาดตระเวน
อุทยานแห่งชาติแม่ปืม
ประจำเดือน มกราคม ๒๕๖๗

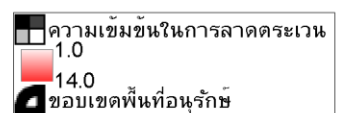



แผนที่แสดงเส้นทางการลาดตระเวน
อุทยานแห่งชาติแม่ปืม
ประจำเดือน มกราคม ๒๕๖๗

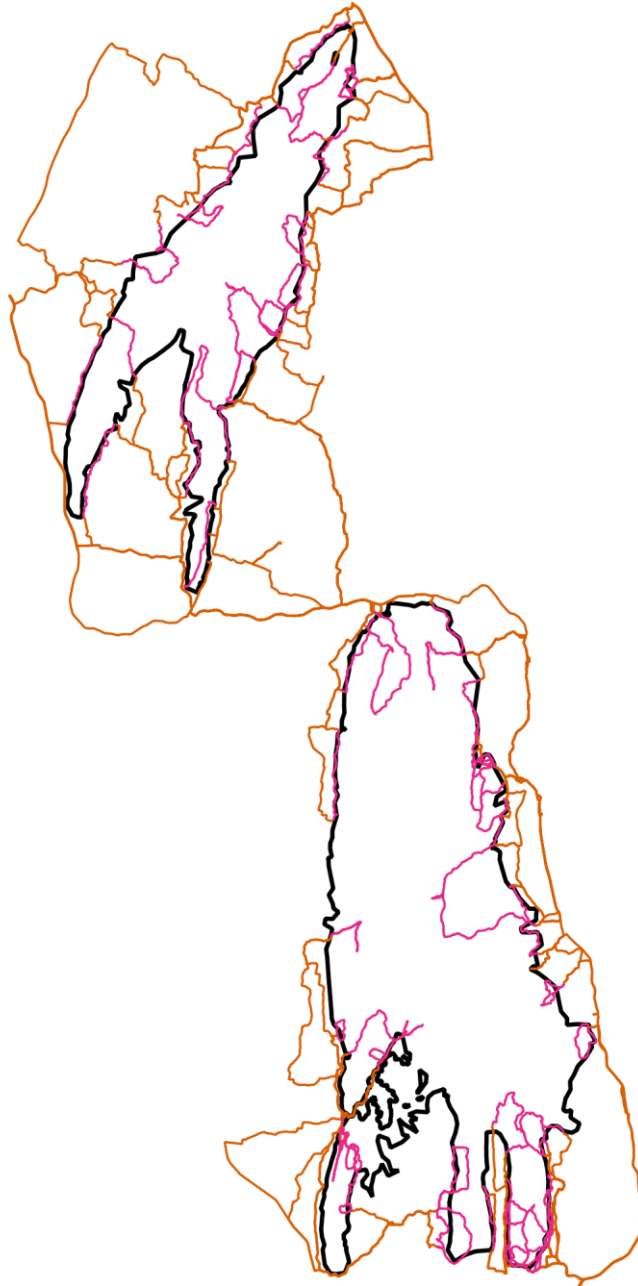

- เส้นทางการลาดตระเวน เดินเท้า
- เส้นทางการลาดตระเวน ทางน้ำ
- เส้นทางการลาดตระเวน รถยนต์
- เส้นทางการลาดตระเวน ทางอากาศ
- ขอบเขตพื้นที่อนุรักษ์



แผนที่แสดงการกระจายของสัตว์ป่า
อุทยานแห่งชาติแม่ปืม
ประจำเดือน มกราคม ๒๕๖๗

นกยูง

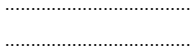

วัวแดง

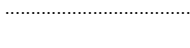

เสือโคร่ง

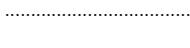

กวางป่า

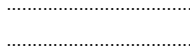

สมเสร็จ

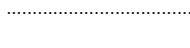

ควายป่า

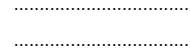

หมูป่า

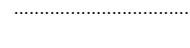

ช้างป่า

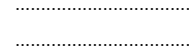

เก้ง

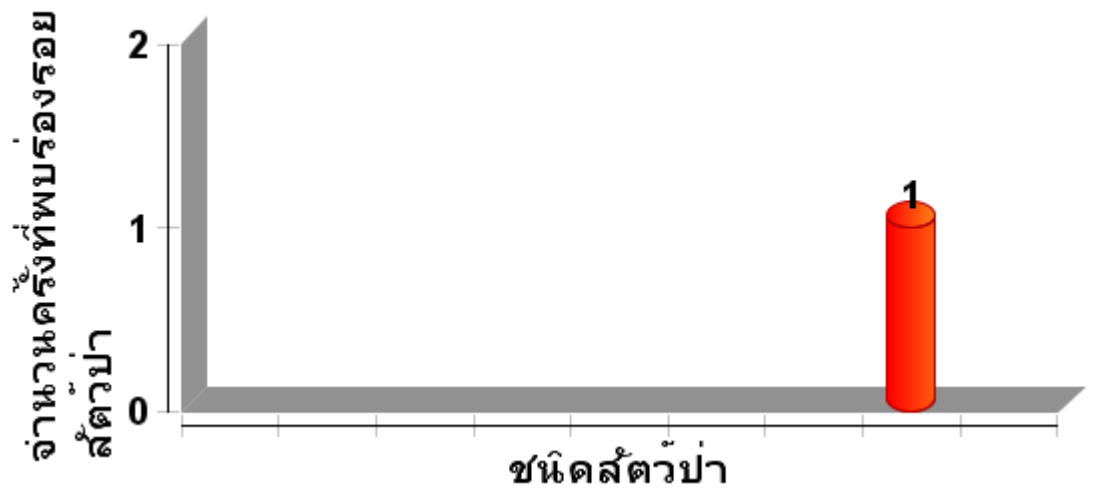
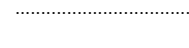



ตารางสรุปการพบปัจจัยคุกคาม
อุทยานแห่งชาติแม่ปืม
ประจำเดือน มกราคม ๒๕๖๗



ปัจจัยคุกคาม	ชุดลาดตระเวน	พิกัด X	พิกัด Y	รายละเอียดของปัจจัยคุกคาม	การจัดการ	สถานที่
--------------	--------------	---------	---------	---------------------------	-----------	---------



แผนที่แสดงการกระจายของปัจจัยคุกคาม
อุทยานแห่งชาติแม่ปืม
ประจำเดือน มกราคม ๒๕๖๗



การบุกรุกแผ้วถาง



การล่า



การจับสัตว์น้ำ



การทำไม้



การเลี้ยงปศุสัตว์



อื่นๆ



การเก็บหาของป่า

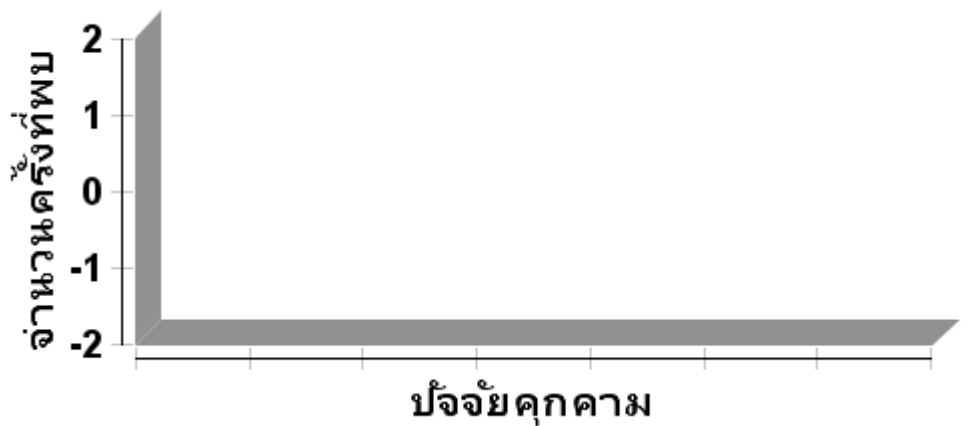



แผนที่แสดงการกระจายของปัจจัยนิเวศ
อุทยานแห่งชาติแม่ปืม
ประจำเดือน มกราคม ๒๕๖๗



ต้นไทร/ไม้ผลที่เป็นอาหารสัตว์ป่า

โปงดิน/โป่งน้ำ



รังผึ้ง

แหล่งน้ำ/ตาน้ำ





ตารางสรุปการพบปัจจัยนิเวศ
อุทยานแห่งชาติแม่ปืม
ประจำเดือน มกราคม ๒๕๖๗



ปัจจัยนิเวศ	พิกัด X	พิกัด Y	รายละเอียดปัจจัยนิเวศ	สถานะ



ประมวลภาพการลาดตระเวน
อุทยานแห่งชาติแม่ปืม
ประจำเดือน มกราคม ๒๕๖๗



วันที่/ชุดลาดตระเวน/พิกัด	รายละเอียดภาพ	ภาพถ่าย
วันที่ ๒๑ มกราคม ๒๕๖๗ หน่วยพิทักษ์ที่ ๑ (ป่าแดงงาม) X ๕๘๑๑๗๑ Y ๒๑๗๘๓๘๔	การกระจายตัวของสัตว์ป่า พบรอยเท้าแก่งจำนวนมากหลายรอยบริเวณริมลำห้วย ดูจากรอยเท้า น่าจะมีมากกว่าหนึ่งตัว รอยเท้า ค่อนข้างใหญ่ น่าจะเป็นแก่งที่เป็นตัวเต็มวัย	
วันที่ ๒๒-๒๓ มกราคม ๒๕๖๗ หน่วยพิทักษ์ที่ ๑ (ป่าแดงงาม) X ๕๙๒๖๐๔ Y ๒๑๖๐๖๕๒	การกระจายตัวของสัตว์ป่า/นกยูง พบกองมูลนกยูงจำนวน ๑ กอง ลักษณะใหม่มาก คาดว่าผ่านมาประมาณ ๒-๓ ชั่วโมง	
วันที่ ๒๐ มกราคม ๒๕๖๗ หน่วยพิทักษ์ที่ ๒ (ห้วยพญาเก๊า) X ๕๘๙๒๗๕ Y ๒๑๘๙๐๙๒	การกระจายตัวของสัตว์ป่า/นกยูง พบกองมูลนกยูงจำนวน ๑ กอง ลักษณะค่อนข้าง ใหม่ คาดว่าผ่านมาประมาณ ๑ วัน	
วันที่ ๑๙ มกราคม ๒๕๖๗ สายตรวจส่วนกลาง X ๕๙๗๑๗๑ Y ๒๑๓๗๗๖๐	สัตว์ป่า/ซากนกยูง พบซากนกยูงจำนวน ๑ ตัว ลักษณะของซาก เหมือนโดนสัตว์อื่นแทะกินซากไปบางส่วน เริ่มเน่าและมีแมลงวันเริ่มมาตอม คาดว่าตายมา ประมาณ ๑-๒ วัน	



สรุปผลงานลาดตระเวน
อุทยานแห่งชาติแม่ปืม
ประจำเดือน มกราคม ๒๕๖๗

สรุปผลการดำเนินงาน

จากผลการดำเนินงานข้างต้นสามารถสรุปผลได้ดังนี้

๑. ในพื้นที่อุทยานแห่งชาติแม่ปืมยังคงมีการคุกคามจากการลักลอบหาของป่า และล่าสัตว์ป่าในพื้นที่เขตธรรมชาติสันโดษ ตามมาตรา ๕๖ อยู่จากการพบร่องรอยการทิ้งขวดเครื่องดื่มชูกำลัง และขยะอื่นๆ

ปัญหาและอุปสรรค

๑. เครื่อง GPS ค่อนข้างเก่าจึงทำให้มีปัญหาในการรับสัญญาณจากดาวเทียมทำให้เส้นทางการลาดตระเวนบางส่วนกระโดดและไม่ต่อเนื่องกัน บางเส้นไฟล์ก็เสียหายใช้งานไม่ได้
๒. ช่วงเข้าฤดูหนาวส่วนใหญ่จะพบปัญหาที่เกิดจากแมลง และสัตว์มีพิษต่างๆ เช่น งู มด ยุง ต่อ แตน เป็นต้น

ข้อเสนอแนะ

๑. อยากให้เพิ่มเครื่องมือที่ใช้ในการปฏิบัติงานลาดตระเวนเชิงคุณภาพ เช่น GPS และกล้องถ่ายภาพดิจิทัล เพราะเครื่องมือเหล่านี้ส่วนใหญ่ที่ใช้กันอยู่ค่อนข้างค่อนข้างเก่าและมีปัญหา บางส่วนก็ชำรุดเสียหาย เนื่องจากการใช้งานมานาน

แผนการลาดตระเวนในเดือนต่อไป

๑. เจ้าหน้าที่ผู้เกี่ยวข้องได้มีการประชุมวางแผนการเดินลาดตระเวนในพื้นที่เสี่ยงในวันที่ ๓๑ มกราคม ๒๕๖๗

(ลงชื่อ)

ผู้จัดทำรายงาน

(นายสุมิตร สุธรรม)

วันที่ ๕ กุมภาพันธ์ ๒๕๖๗

(ลงชื่อ)

ผู้ตรวจรายงาน

(นายวุฒิพงษ์ ดงคำฟู)

หัวหน้าอุทยานแห่งชาติแม่ปืม

วันที่ ๕ กุมภาพันธ์ ๒๕๖๗