



**รายงานลาดตระเวนเชิงคุณภาพในพื้นที่อนุรักษ์**

**อุทยานแห่งชาติขุนแจ  
Khan Chae National Park**

**ประจำเดือน กันยายน 2567**



# รายงานผลการลาดตระเวน อุทยานแห่งชาติ ขุนแจ



## ประจำเดือน กันยายน 2567

จำนวนชุดลาดตระเวน 5 ชุด จำนวนครั้งในการลาดตระเวน 27 ครั้ง จำนวนวันในการลาดตระเวน 97 วัน

รวมระยะทางในการลาดตระเวนทั้งหมด 1,278.03 กิโลเมตร

ทีม ที่	ชื่อชุดลาด ตระเวน	ระหว่างวันที่	จำนวน ครั้ง	จำนวน วัน	ระยะทางการลาดตระเวน (กม.)			
					เดิน เท้า	รถยนต์	ทาง น้ำ	อากาศ
1	สายตรวจชุด 1		4	18	21	315	0	0
2	สายตรวจชุด 2		5	19	67	218	0	0
3	สายตรวจชุด 3		6	20	29	42	0	0
4	สายตรวจชุด 4		7	21	27	259	0	0
5	สายตรวจชุด 5		5	19	17	283	0	0
<b>ผลรวม</b>			<b>27</b>	<b>97</b>	<b>161</b>	<b>1,117</b>	<b>0</b>	<b>0</b>

กราฟแสดงจำนวนวัน และระยะทางในการลาดตระเวน

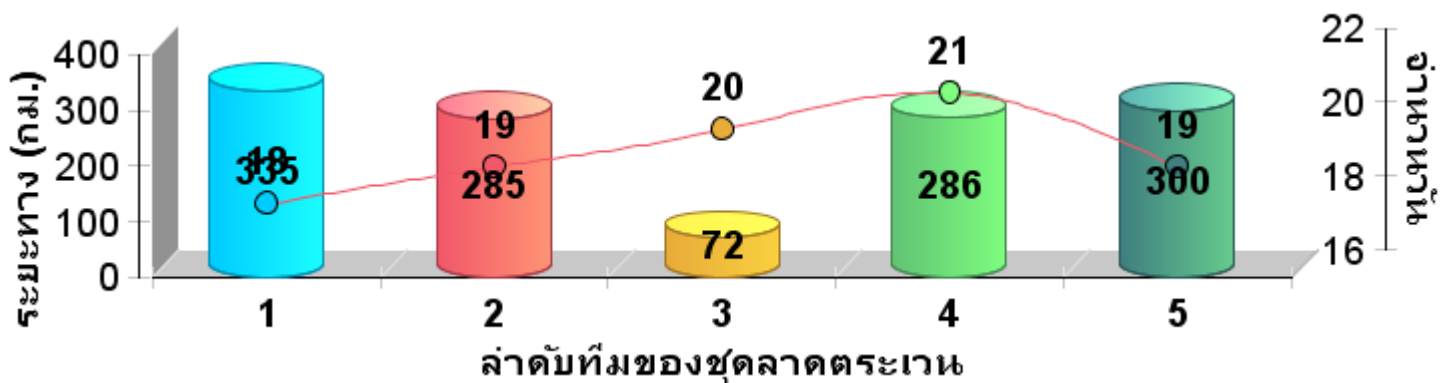

# แผนที่แสดงความเข้มข้นของการลาด ตระเวน อุทยานแห่งชาติขุนแจ ประจำเดือน กันยายน 2567

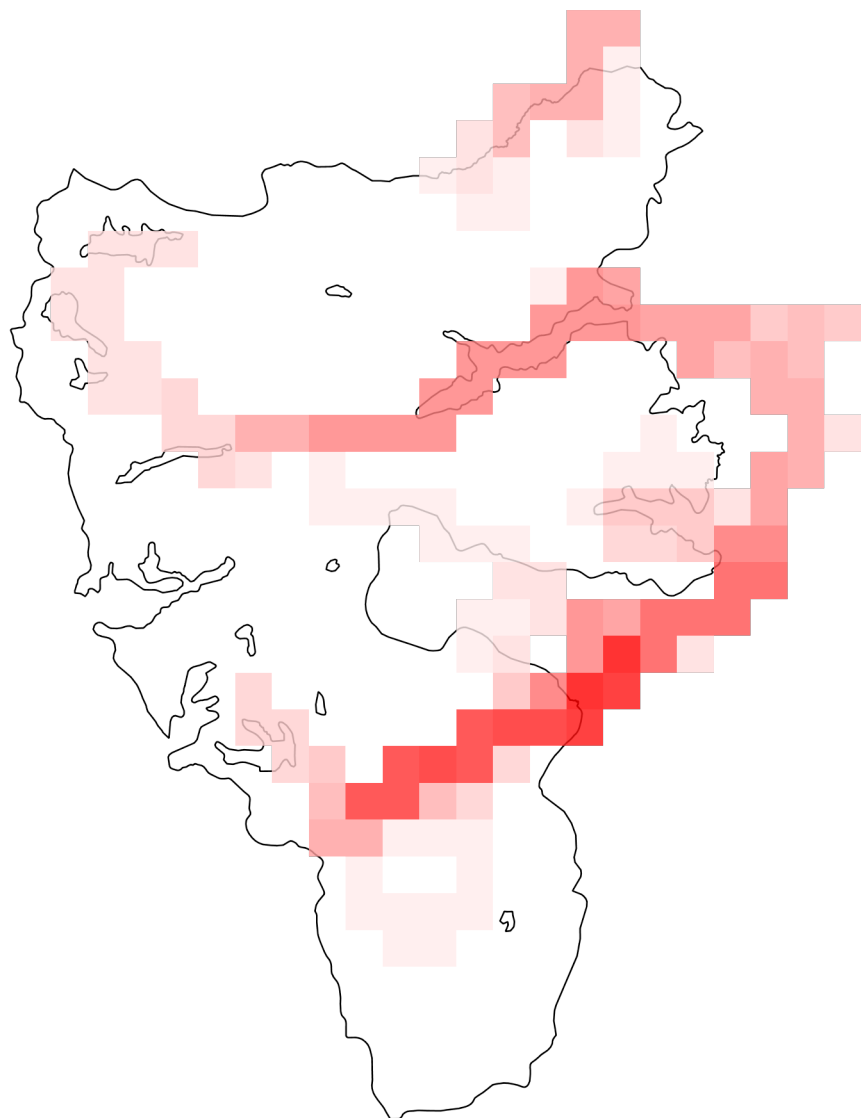

**แผนที่แสดงความเข้มข้นของการลาด  
ตระเวน  
อุทยานแห่งชาติขุนแจ  
ประจำเดือน กันยายน 2567**





# แผนที่แสดงเส้นทางการลาดตระเวน อุทยานแห่งชาติขุนแจ ประจำเดือน กันยายน 2567

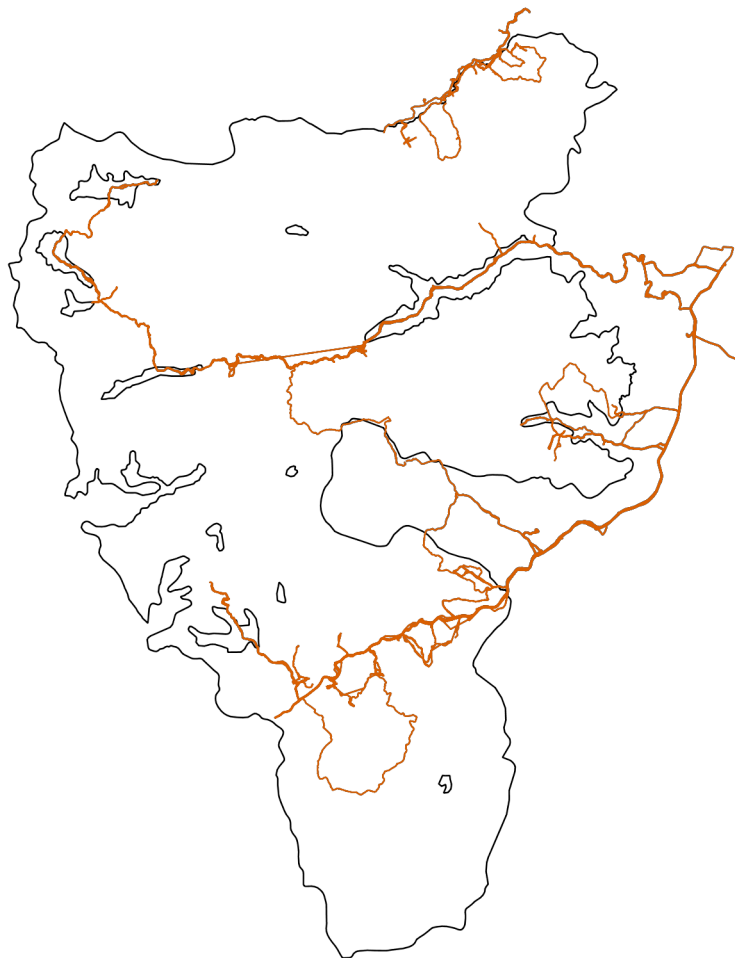



# แผนที่แสดงการกระจายของสัตว์ป่า อุทยานแห่งชาติขุนแจ ประจำเดือน กันยายน พ.ศ. 2567



หมีป่า

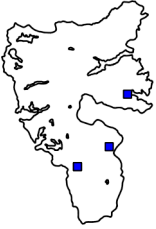

ไก่ฟ้าหลังขาว



หมีควาย



เต่าปูลู



หมาใน



ชะนี



อีเห็น



แก้ง



แมวดาว

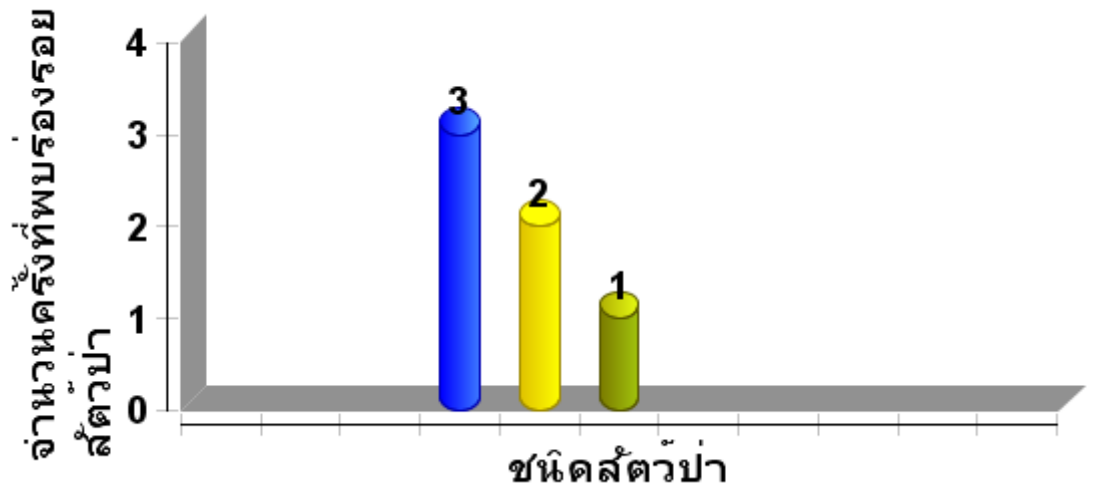



# ตารางสรุปการพบปัจจัยคุกคาม อุทยานแห่งชาติขุนแจ ประจำเดือน กันยายน 2567



ปัจจัย คุกคาม	ชุดลาด ตระเวน	พิกัด X	พิกัด Y	รายละเอียดของปัจจัย คุกคาม	การ จัดการ	สถาน ที่
การล่า	สายตรวจชุด 2	541891	2106058	พบปางพืชราน สภาพ ถูกใช้แล้วประมาณ 2 อาทิตย์ โดยรอบพบช่อง กาแฟ และกองไฟ	ทำลาย	ใน พื้นที่
		543187	2105998	พบปางพืชรานพราน สภาพประมาณ 3 อาทิตย์ โดยรอบพบกองไฟ 1 กอง	ทำลาย	ใน พื้นที่
	สายตรวจชุด 4	544866	2110042	พบปลอกกระสุน จำนวน 1 ปลอก ใช้งานมาแล้ว ประมาณ 1 สัปดาห์ ยีห้อ ซำก้า	ทำลาย	ใน พื้นที่
		545313	2113189	พบปลอกกระสุน จำนวน 1 ปลอก ยีห้อไทอาร์ม ถูก ใช้งานมาแล้ว สภาพเก่า จัดการโดยการทำลายทิ้ง	ทำลาย	ใน พื้นที่



# การกระจายของปัจจัยคุกคาม อุทยานแห่งชาติขุนแจ



## การบุกรุกแผ้วถาง



## การล่า



## การจับสัตว์น้ำ



## การทำไม้



## การเลี้ยงปศุสัตว์



## อื่นๆ



## การเก็บหาของป่า

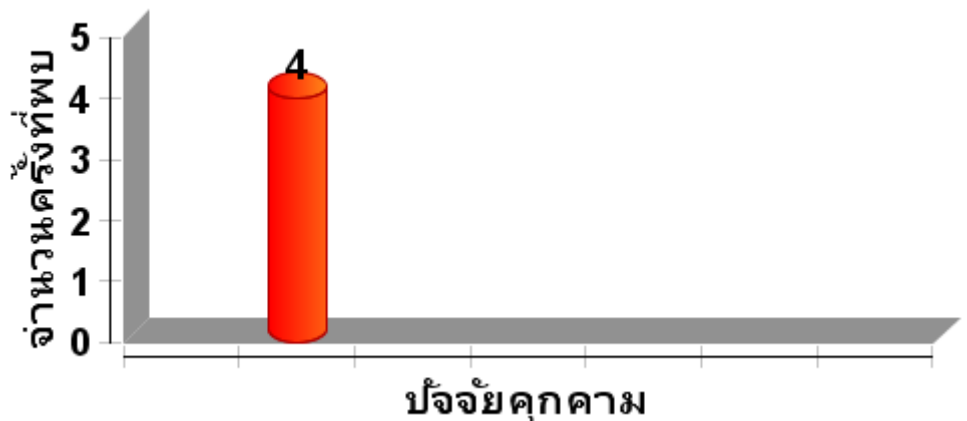





**แผนที่การกระจายของปัจจัยนิเวศ  
อุทยานแห่งชาติขุนแจ  
ระหว่างวันที่ 1 กันยายน พ.ศ. 2567 ถึง  
30 กันยายน พ.ศ. 2567**



ต้นไทร/ไม้ผลที่เป็นอาหารสัตว์ป่า

โปงดิน/โปงน้ำ



รังผึ้ง

แหล่งน้ำ/ตาน้ำ



**แผนที่การกระจายของปัจจัยนิเวศ  
อุทยานแห่งชาติขุนแจ  
ระหว่างวันที่ 1 กันยายน พ.ศ. 2567 ถึง  
30 กันยายน พ.ศ. 2567**





# สรุปผลงานลาดตระเวน อุทยานแห่งชาติขุนแจ ประจำเดือน กันยายน 2567

## สรุปผลการดำเนินงาน

จากผลการดำเนินงานข้างต้นสามารถสรุปผลได้ดังนี้

1. ในพื้นที่เขตรักษาพันธุ์สัตว์ป่าห้วยขาแข้งยังคงมีการคุกคามจากการลักลอบล่าสัตว์ป่าอยู่พื้นที่บริเวณแนวเขตฯฝั่งขวาที่ติดกับพื้นที่ชุมชน
2. ปัญหาการปล่อยสัตว์เลี้ยงเข้ามาในพื้นที่อนุรักษ์ บริเวณแนวกันชนปัจจุบันมีหนาแน่นมาก
3. ....
4. ....

## ปัญหาและอุปสรรค

1. จำนวนเจ้าหน้าที่ในการลาดตระเวนมีจำนวนน้อยเมื่อเทียบกับขนาดพื้นที่
2. เนื่องจากช่วงนี้เป็นหน้าฝน ความชื้นสูงมากส่งผลให้อุปกรณ์ที่ใช้งานในภาคสนามเริ่มมีการชำรุด บางชุดเสียหายขณะปฏิบัติหน้าที่ อาทิเช่น GPS และกล้องถ่ายรูป เป็นต้น

## ข้อเสนอแนะ

1. อยากให้มีการเพิ่มจำนวนเจ้าหน้าที่ให้มากขึ้น
2. ตั้งจุดสกัดเพิ่มเติมในพื้นที่เสี่ยงต่อการลักลอบเข้ามากระทำผิด
3. เพิ่มความมั่นคงของเจ้าหน้าที่ผู้ปฏิบัติงาน โดยเฉพาะอย่างยิ่งในพนักงานจ้างเหมา

## แผนการลาดตระเวนในเดือนต่อไป

1. เจ้าหน้าที่ผู้เกี่ยวข้อง ได้มีการประชุมวางแผนการเดินทางลาดตระเวนในพื้นที่เสี่ยง ในวันที่ 2 พฤศจิกายน 2564

(ลงชื่อ) ..... ผู้จัดทำรายงาน  
(นายภูวรัต ไชปัญญา)

วันที่ .....

(ลงชื่อ) ..... ผู้จัดตรวจรายงาน  
( นายสุวรรณ อินฝัน)

หัวหน้าอุทยานแห่งชาติขุนแจ

วันที่ .....