



รายงานลาดตระเวนเชิงคุณภาพในพื้นที่  
อุทยานแห่งชาติถ้ำหลวง - ชูมน้ำนางนอน (เตรียมการ)

ประจำเดือน พฤษภาคม ๒๕๖๗



## รายงานผลการลาดตระเวน เขตอุทยานแห่งชาติถ้ำหลวง-ขุนน้ำนางนอน ระหว่างวันที่ ๑ พฤษภาคม พ.ศ. ๒๕๖๗ ถึง ๓๑ พฤษภาคม พ.ศ. ๒๕๖๗

จำนวนชุดลาดตระเวน ๑ ชุด จำนวนครั้งในการลาดตระเวน ๗ ครั้ง จำนวนวันในการ  
ลาดตระเวน ๒๑ วันรวมระยะทางในการลาดตระเวนทั้งหมด ๑๕๓ กิโลเมตร

ทีมที่	ชื่อชุดลาดตระเวน	ระหว่างวันที่	จำนวนครั้ง	จำนวนวัน	ระยะทางการลาดตระเวน (กม.)			
					เดินเท้า	รถยนต์	ทางน้ำ	ทางอากาศ
๑	ชุดลาดตระเวนที่ ๑		๗	๒๑	๒๐	๑๓๓	๐	๐
ผลรวม			๗	๒๑	๒๐	๑๓๓	๐	๐

กราฟแสดงจำนวนวัน และระยะทางในการลาดตระเวน

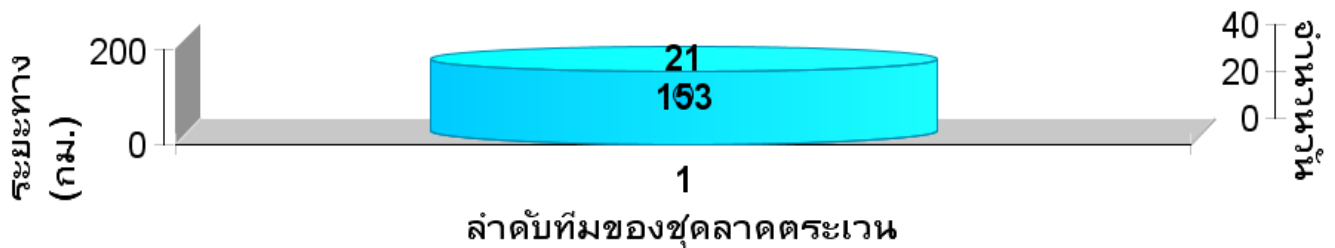



แผนที่แสดงความเข้มข้นของการลาดตระเวน  
ในพื้นที่อุทยานแห่งชาติถ้ำหลวง-ขุนน้ำนางนอน  
ระหว่างวันที่ ๑ พฤษภาคม พ.ศ. ๒๕๖๗ ถึง ๓๑ พฤษภาคม พ.ศ. ๒๕๖๗

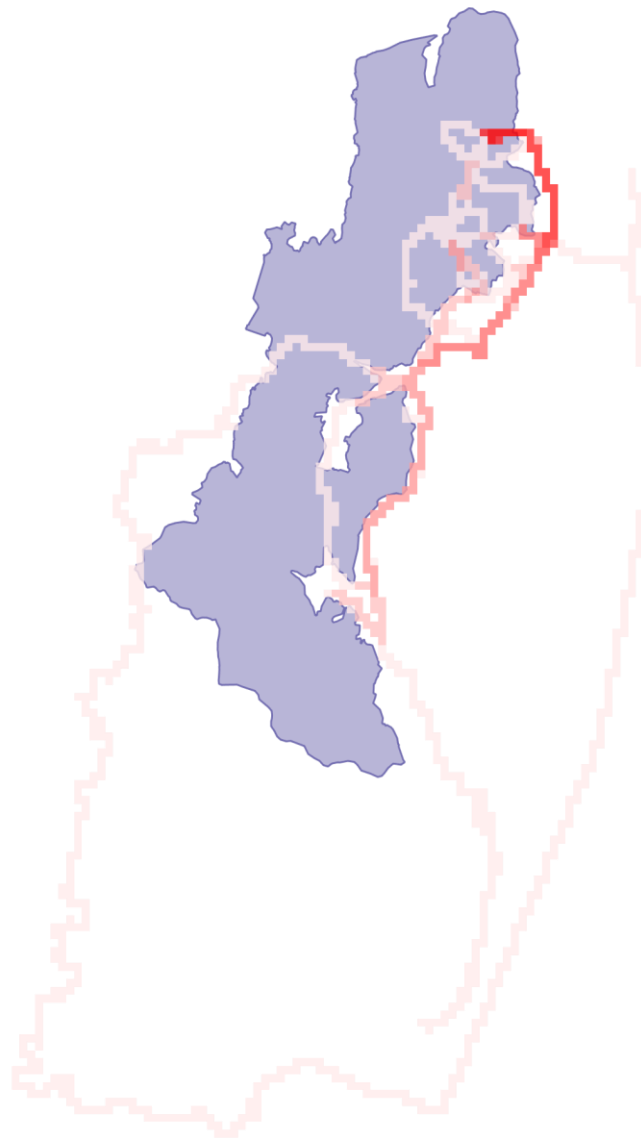

2,000 m

	ความเข้มข้นในการลาดตระเวน
	1.0
	7.0
	ขอบเขตพื้นที่อุทยานแห่งชาติถ้ำหลวง-ขุนน้ำนางนอน



แผนที่แสดงเส้นทางการลาดตระเวน  
ในพื้นที่อุทยานแห่งชาติถ้ำหลวง-ขุนน้ำนางนอน  
ระหว่างวันที่ ๑ พฤษภาคม พ.ศ. ๒๕๖๗ ถึง ๓๑ พฤษภาคม พ.ศ. ๒๕๖๗

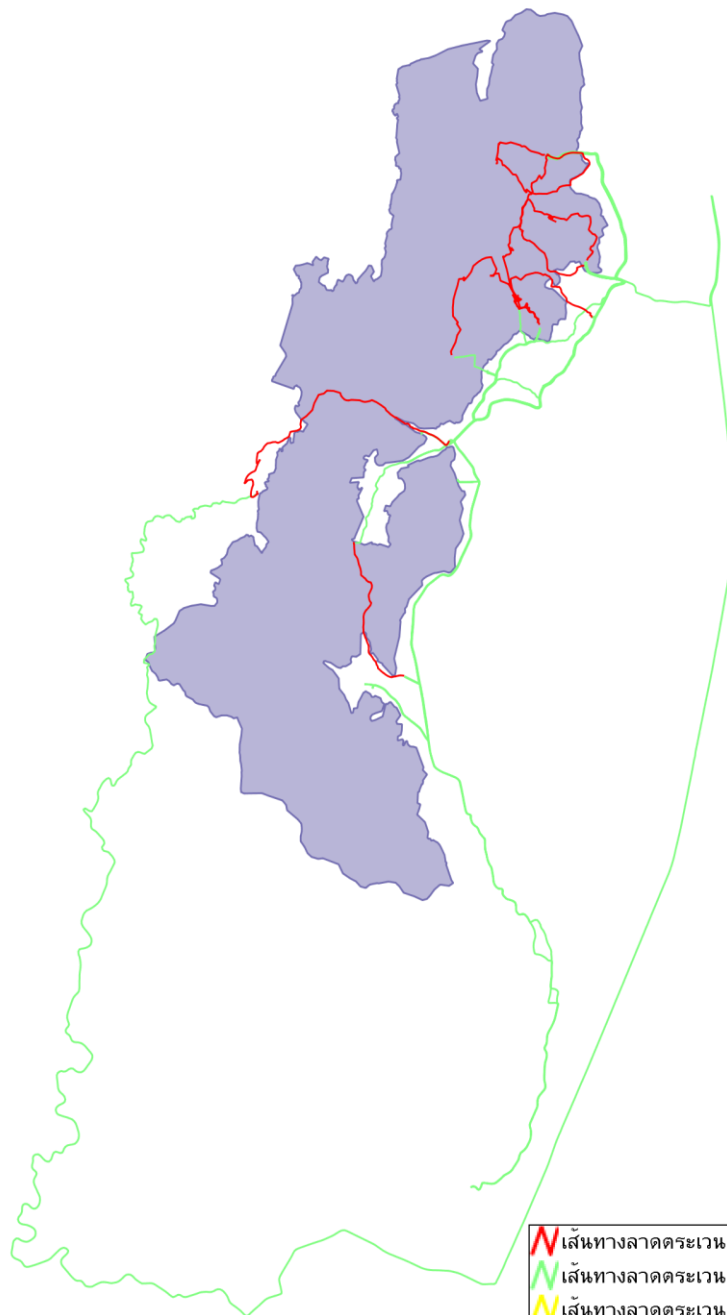

2,000 m

- เส้นทางการลาดตระเวน เดินเท้า
- เส้นทางการลาดตระเวน รถยนต์
- เส้นทางการลาดตระเวน ทางอากาศ
- ขอบเขตพื้นที่อุทยานแห่งชาติถ้ำหลวง-ขุนน้ำนางนอน



แผนที่แสดงการกระจายของสัตว์ป่า  
ในพื้นที่อุทยานแห่งชาติถ้ำหลวง-ขุนน้ำนางนอน  
ระหว่างวันที่ ๑ พฤษภาคม พ.ศ. ๒๕๖๗ ถึง ๓๑ พฤษภาคม พ.ศ. ๒๕๖๗

แก้ง



.....  
.....

หุ่มป่า



.....  
.....

สิงวอก



.....  
.....

นกเขาเปล้าธรรมดา



.....  
.....

หุ่มหรีง



.....  
.....

ไก่อ่า



.....  
.....

อีเห็น



.....  
.....



ตารางสรุปการพบปัจจัยคุกคาม  
ในพื้นที่อุทยานแห่งชาติถ้ำหลวง - ขุนน้ำนางนอน  
ระหว่างวันที่ ๑ พฤษภาคม พ.ศ. ๒๕๖๗ ถึง ๓๑ พฤษภาคม พ.ศ. ๒๕๖๗

ปัจจัยคุกคาม	หน่วยพิทักษ์ป่า	X	Y	การจัดการ	หมายเหตุ	ในพื้นที่_นอกพื้นที่
การล่า	ชุดลาดตระเวนที่ ๑	๕๘๘๔๓๔	๒๒๔๙๓๔๑	ทำลาย		ในพื้นที่



แผนที่การกระจายของปัจจัยคุกคามใน  
พื้นที่อุทยานแห่งชาติถ้ำหลวง - ขุนน้ำนางนอน  
ระหว่างวันที่ ๑ พฤษภาคม พ.ศ. ๒๕๖๗ ถึง ๓๑ พฤษภาคม พ.ศ. ๒๕๖๗

การบุกรุกแผ้วถาง



การล่า



การจับสัตว์น้ำ



การทำไม้



การเลี้ยงปศุสัตว์



เก็บหาของป่า



อื่นๆ





แผนที่การกระจายของปัจจัยนิเวศ  
ในพื้นที่อุทยานแห่งชาติถ้ำหลวง-ขุนน้ำนางนอน  
ระหว่างวันที่ ๑ พฤษภาคม พ.ศ. ๒๕๖๗ ถึง ๓๑ พฤษภาคม พ.ศ. ๒๕๖๗

ต้นไทร/ไม้ผลที่เป็นอาหารสัตว์ป่า



โป่งดิน/โป่งน้ำ



ต้นเลียงผิง



แหล่งน้ำ/ตาน้ำ







ตารางสรุปการพบปัจจัยนิเวศ  
ในพื้นที่อุทยานแห่งชาติถ้ำหลวง-ขุนน้ำนางนอน  
ระหว่างวันที่ ๑ พฤษภาคม พ.ศ. ๒๕๖๗ ถึง ๓๑ พฤษภาคม พ.ศ. ๒๕๖๗

ปัจจัยนิเวศ	X	Y	หมายเหตุ	สถานะ
ไม่พบ	-	-	-	-



ประมวลภาพการลาดตระเวน  
ในพื้นที่อุทยานแห่งชาติถ้ำหลวง-ขุนน้ำนางนอน  
ประจำเดือน พฤษภาคม ๒๕๖๕

วันที่/จุดลาดตระเวน/พิกัด	รายละเอียดภาพ	ภาพถ่าย
วันที่ ๔ พ.ค.๒๕๖๗ จุดที่ ๐๑ พิกัด ๐๕๘๘๔๓๕ E ๒๒๔๙๓๔๑๓ N	พบกับด้กนก	



สรุปผลงานลาดตระเวน  
ในพื้นที่อุทยานแห่งชาติถ้ำหลวง - ขุนน้ำนางนอน  
ระหว่างวันที่ ๑ พฤษภาคม พ.ศ. ๒๕๖๗ ถึง ๓๑ พฤษภาคม พ.ศ. ๒๕๖๗

สรุปผลการดำเนินงาน

จากผลการดำเนินงานข้างต้นสามารถสรุปผลได้ดังนี้

๑. พบปัจจัยคุกคามการล่าสัตว์ป่าในพื้นที่อุทยานแห่งชาติถ้ำหลวง - ขุนน้ำนางนอน มีลักษณะเป็นกับดักนกเจ้าหน้าที่ ดำเนินการทำลายเรียบร้อยแล้ว
๒. ไม่พบไฟป่าในเขตพื้นที่อุทยานแห่งชาติถ้ำหลวง - ขุนน้ำนางนอน

ปัญหาและอุปสรรค

๑. เนื่องจากในพื้นที่อุทยานแห่งชาติถ้ำหลวง - ขุนน้ำนางนอน มีพื้นที่ส่วนใหญ่เป็นหน้าผาสูงชัน ประกอบกับมีฝนตกชุกตลอดทั้งเดือนจึงส่งผลให้การลาดตระเวนเป็นไปได้ยากลำบาก บางพื้นที่เจ้าหน้าที่ไม่สามารถเข้าไปลาดตระเวนได้

ข้อเสนอแนะ

๑. ตั้งจุดสกัดเพิ่มเติมในพื้นที่เสี่ยงต่อการลักลอบเข้ามากระทำผิด
๒. วางแผนการลาดตระเวนให้ครอบคลุมพื้นที่อนุรักษ์

แผนการลาดตระเวนในเดือนต่อไป

๑. เจ้าหน้าที่ผู้เกี่ยวข้อง ได้มีการประชุมวางแผนการเดินลาดตระเวนในพื้นที่เสี่ยง ในวันที่ ๒ มิถุนายน ๒๕๖๗

(ลงชื่อ) .....  ..... ผู้จัดทำรายงาน  
(นางสาว อิงอร ศิระวงษ์)  
นักวิชาการป่าไม้ปฏิบัติการ  
วันที่.....

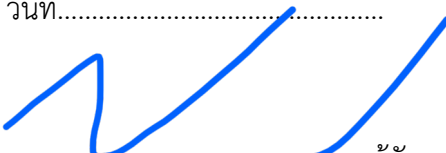
(ลงชื่อ) .....  ..... ผู้จัดตรวจรายงาน  
(นายปณณวิษณุ ภูริรักษ์พิติกร)  
หัวหน้าอุทยานแห่งชาติถ้ำหลวง - ขุนน้ำนางนอน  
วันที่.....