



รายงานลาดตระเวนเชิงคุณภาพในพื้นที่อนุรักษ์

อุทยานแห่งชาติแม่อปิม
Mae Puem National Park

ประจำเดือน กันยายน ๒๕๖๖



รายงานผลการลาดตระเวน อุทยานแห่งชาติแม่ปืม ประจำเดือน กันยายน ๒๕๖๖



จำนวนชุดลาดตระเวน ๕ ชุด จำนวนครั้งในการลาดตระเวน ๖๔ ครั้ง จำนวนวันในการลาดตระเวน ๗๐ วัน
รวมระยะทางในการลาดตระเวนทั้งหมด ๑,๖๒๑.๖๑ กิโลเมตร

ทีมที่	ชื่อชุดลาดตระเวน	ระหว่างวันที่	จำนวนครั้ง	จำนวนวัน	ระยะทางการลาดตระเวน (กม.)			
					เดินเท้า	รถยนต์	ทางน้ำ	อากาศ
๑	ป่าแดงงาม		๑๒	๑๔	๗๗	๓๕๖	๐	๐
๒	สันป่าส้าน		๑๓	๑๔	๗๒	๒๕๔	๐	๐
๓	ห้วยพญาเก๊า		๑๒	๑๔	๗๓	๓๑๑	๐	๐
๔	ห้วยหลวง		๑๓	๑๔	๗๒	๒๐๔	๐	๐
๕	อุทยานแห่งชาติแม่ปืม		๑๔	๑๔	๘๔	๑๑๘	๐	๐
ผลรวม			๖๔	๗๐	๓๗๘	๑,๒๔๓	๐	๐

กราฟแสดงจำนวนวัน และระยะทางในการลาดตระเวน

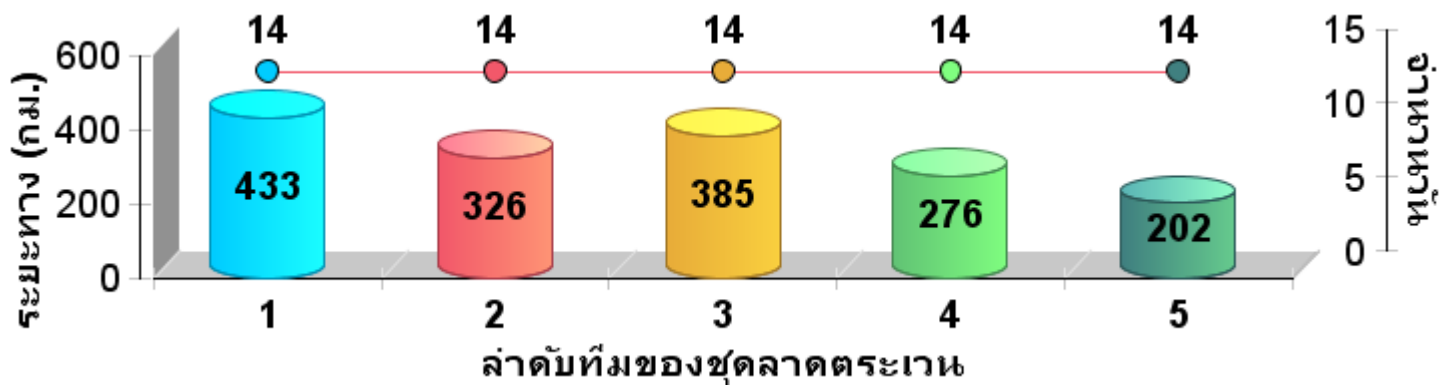



แผนที่แสดงความเข้มข้นการลาดตระเวน
อุทยานแห่งชาติแม่ปืม
ประจำเดือน กันยายน ๒๕๖๖

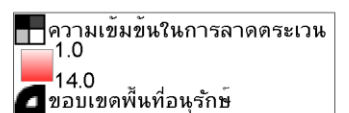
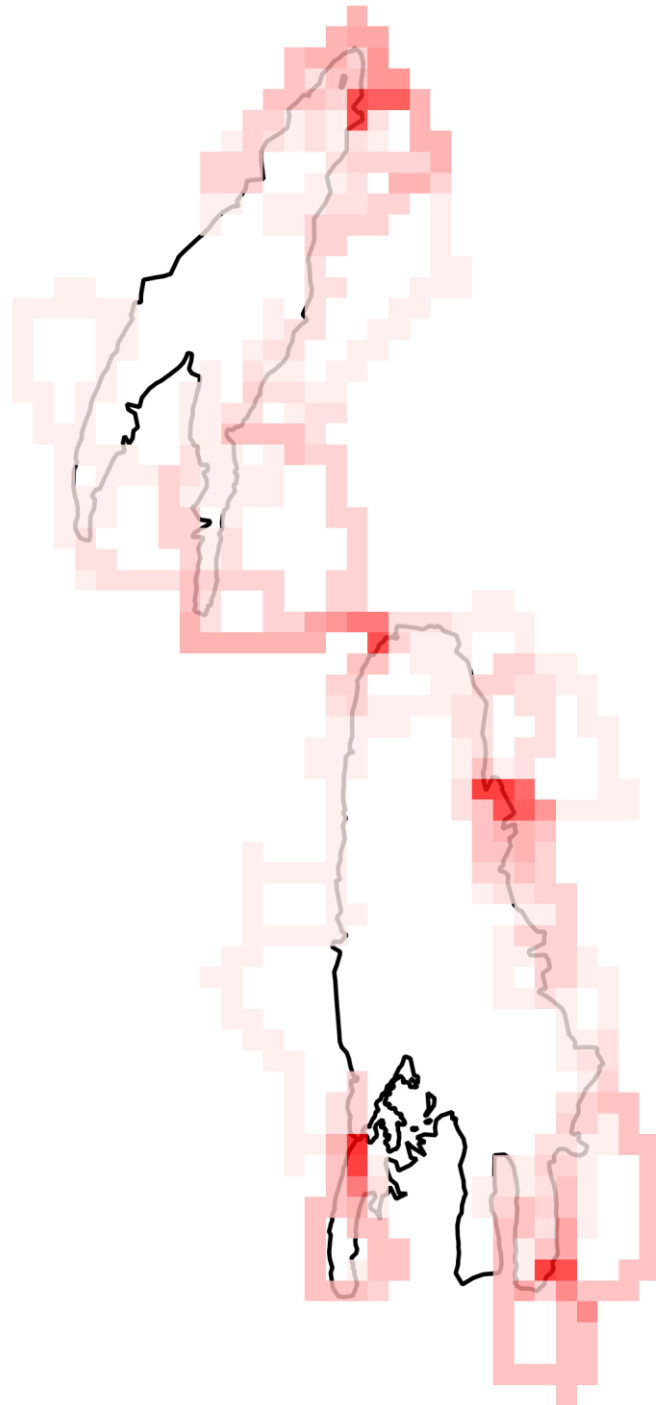



แผนที่แสดงเส้นทางการลาดตระเวน
อุทยานแห่งชาติแม่ปืม
ประจำเดือน กันยายน ๒๕๖๖

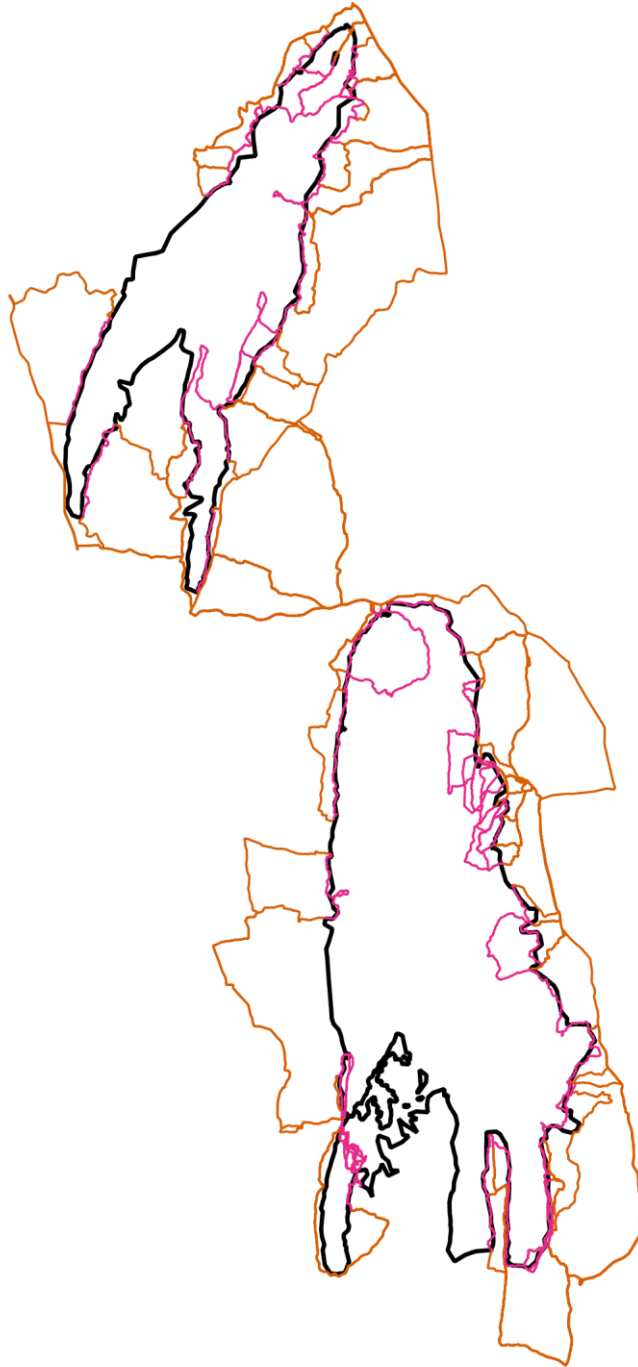

- เส้นทางการลาดตระเวน เเดินเท้า
- เส้นทางการลาดตระเวน ทางน้ำ
- เส้นทางการลาดตระเวน รถมอเตอร์
- เส้นทางการลาดตระเวน ทางอากาศ
- ขอบเขตพื้นที่อนุรักษ์



แผนที่แสดงการกระจายของสัตว์ป่า
อุทยานแห่งชาติแม่ปืม
ประจำเดือน กันยายน ๒๕๖๖

นกยูง



.....
.....

กวางป่า



.....
.....

ควายป่า



.....
.....

ช้างป่า



.....
.....

วัวแดง



.....
.....

สมเสร็จ



.....
.....

หมูป่า



.....
.....

เก้ง



.....
.....

เสือโคร่ง



.....
.....

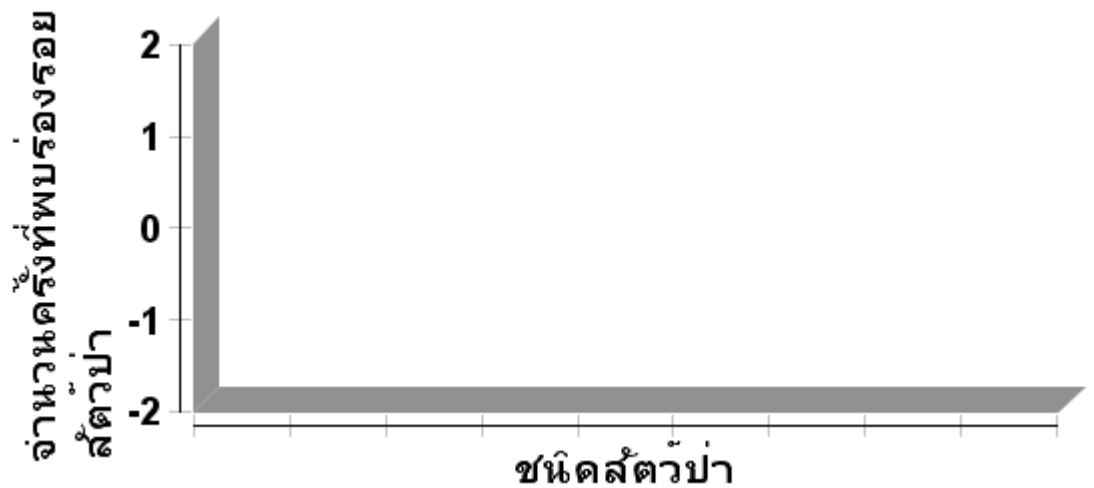



ตารางสรุปการพบปัจจัยคุกคาม
อุทยานแห่งชาติแม่ปืม
ประจำเดือน กันยายน ๒๕๖๖



ปัจจัยคุกคาม	ชุดลาดตระเวน	พิกัด X	พิกัด Y	รายละเอียดของปัจจัยคุกคาม	การจัดการ	สถานที่
การใช้ ทรัพยากร ธรรมชาติ	ป่าแดงงาม	๕๙๕๐๐๒	๒๑๖๓๘๕๐	พบร่องรอยการแกะสลักบนก้อนหินเป็น รูปสัญลักษณ์ต่างๆ ชาวบ้านในพื้นที่เชื่อ ว่าเป็นการแกะสลักของทหารสมัย สงครามโลกครั้งที่ ๒ แกะสลักเอาไว้	ตรวจสอบเก็บ ข้อมูล	ในพื้นที่
	อุทยานแห่งชาติ แม่ปืม	๕๙๑๐๖๖	๒๑๔๒๐๖๒	ตรวจสอบแปลงที่ดินทำกินของ นายจันทร์ดีบ อินตะวิชัย แปลงพื้นที่ทำ กินของราษฎรตามมาตรา ๖๔ ไม่มีการ บุกรุกหรือแผ้วถางเพิ่มเติมแต่อย่างใด	ตรวจสอบเก็บ ข้อมูล	ในพื้นที่
		๕๙๑๑๐๑	๒๑๔๑๗๓๓	ตรวจสอบแปลงที่ดินทำกินของ นายอโนทัย แดงทำดี แปลงพื้นที่ทำกิน ของราษฎรตามมาตรา ๖๔ ไม่มีการบุกร ุกหรือแผ้วถางเพิ่มเติมแต่อย่างใด	ตรวจสอบเก็บ ข้อมูล	ในพื้นที่
		๕๙๑๖๓๘	๒๑๓๘๑๗๘	พบร่องรอยการก่อกองไฟ ลักษณะเก่า มากคาดว่าผ่านมาประมาณ ๑ - ๒ เดือน ความกว้าง ๔ ซม.	ตรวจสอบเก็บ ข้อมูล	ในพื้นที่
		๕๙๑๗๓๑	๒๑๓๘๐๘๕	พบขวดเครื่องดื่มชูกำลัง M๑๕๐ ลักษณะ ใหม่คาดว่าผ่านมาประมาณ ๑ อาทิตย์ จัดการด้วยการฝังกลบในพื้นที่	ฝังกลบ	ในพื้นที่
		๕๙๒๑๖๓	๒๑๓๘๗๕๐	ตรวจสอบแปลงที่ดินทำกินของราษฎร ตามมาตรา ๖๔ แปลงนายไสว แนววิเศษ นายตี ธรรมบุตร ท้องที่บ้านภูเงิน ม.๑๓ ต.แม่ปืม อ.เมือง จ.พะเยา	ตรวจสอบเก็บ ข้อมูล	ในพื้นที่



แผนที่แสดงการกระจายของปัจจัยคุกคาม
อุทยานแห่งชาติแม่ปืม
ประจำเดือน กันยายน ๒๕๖๖



การบุกรุกแผ้วถาง



การล่า



การจับสัตว์น้ำ



การทำไม้



การเลี้ยงปศุสัตว์



อื่นๆ



การเก็บหาของป่า

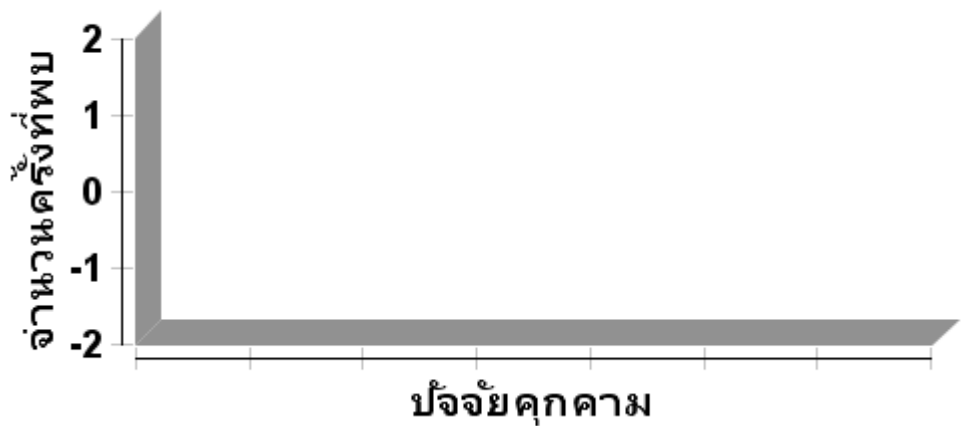



แผนที่แสดงการกระจายของปัจจัยนิเวศ
อุทยานแห่งชาติแม่ปืม
ประจำเดือน กันยายน ๒๕๖๖



ต้นไทร/ไม้ผลที่เป็นอาหารสัตว์ป่า

โปงดิน/โป่งน้ำ



รังผึ้ง

แหล่งน้ำ/ตาน้ำ

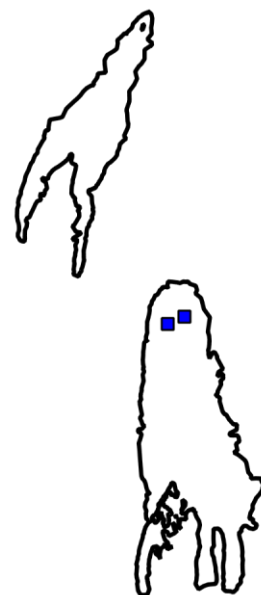



ประมวลภาพการลาดตระเวน
อุทยานแห่งชาติแม่ปืม
ประจำเดือน กันยายน ๒๕๖๖



วันที่/ชุดลาดตระเวน/พิกัด	รายละเอียดภาพ	ภาพถ่าย
<p>วันที่ ๑๔-๑๕ กันยายน ๒๕๖๖</p> <p>หน่วยพิทักษ์ฯที่ ๑ (ป่าแดงงาม) X ๕๙๓๓๖๗ Y ๒๑๖๐๙๖๐</p>	<p>ปัจจัยนิเวศ/แหล่งน้ำ/ตาน้ำ</p> <p>พบตาน้ำแม่ปืม มีน้ำไหลออกมาจากพื้นดิน ตลอดทั้งปี</p>	
<p>วันที่ ๑๔-๑๕ กันยายน ๒๕๖๖</p> <p>หน่วยพิทักษ์ฯที่ ๑ (ป่าแดงงาม) X ๕๙๕๐๘๑ Y ๒๑๖๑๗๑๐</p>	<p>ปัจจัยนิเวศ/แหล่งน้ำ/ตาน้ำ</p> <p>พบบ่อน้ำกลางสันเขา ลักษณะเป็นเหมือนสระน้ำ ชาวบ้านในพื้นที่เรียกว่าสระน้อย</p>	
<p>วันที่ ๕ กันยายน ๒๕๖๖</p> <p>สายตรวจส่วนกลาง อุทยานแห่งชาติแม่ปืม</p> <p>X ๕๙๑๖๓๗ Y ๒๑๓๘๑๗๗</p>	<p>ปัจจัยคุกคาม</p> <p>พบร่องรอยการก่อกองไฟ ลักษณะเก่ามากคาดว่า ผ่านมาประมาณ ๑ - ๒ เดือน ความกว้าง ๔๐ ซม.</p>	
<p>วันที่ ๑๔-๑๕ กันยายน ๒๕๖๖</p> <p>หน่วยพิทักษ์ฯที่ ๑ (ป่าแดงงาม) X ๕๙๕๐๐๑ Y ๒๑๖๓๘๔๙</p>	<p>ปัจจัยคุกคาม</p> <p>พบร่องรอยการแกะสลักบนก้อนหินเป็นรูป สัญลักษณ์ต่างๆ ชาวบ้านในพื้นที่เชื่อว่าเป็นการ แกะสลักของทหารสมัยสงครามโลกครั้งที่ ๒ แกะสลักเอาไว้</p>	



สรุปผลงานลาดตระเวน อุทยานแห่งชาติแม่ปืม ประจำเดือน กันยายน ๒๕๖๖

สรุปผลการดำเนินงาน

จากผลการดำเนินงานข้างต้นสามารถสรุปผลได้ดังนี้

๑. ในพื้นที่อุทยานแห่งชาติแม่ปืมยังคงมีการคุกคามจากการลักลอบหาของป่า และล่าสัตว์ป่าในพื้นที่เขตธรรมชาติสันโดษ ตามมาตรา ๕๖ อยู่จากการพบร่องรอยการทิ้งขวดเครื่องดื่มชูกำลัง และขยะอื่นๆ

ปัญหาและอุปสรรค

๑. เครื่อง GPS ค่อนข้างเก่าจึงทำให้มีปัญหาในการรับสัญญาณจากดาวเทียมทำให้เส้นทางการลาดตระเวนบางส่วนกระโดดและไม่ต่อเนื่องกัน บางเส้นไฟล์ก็เสียหายใช้งานไม่ได้
๒. เข้าสู่ในช่วงฤดูฝนส่วนใหญ่จะพบปัญหาที่เกิดจากแมลงมีพิษต่างๆ เช่น มด ยุง ตัวต่อหัวเสือ แตน เป็นต้น

ข้อเสนอแนะ

๑. อยากให้เพิ่มเครื่องมือที่ใช้ในการปฏิบัติงานลาดตระเวนเชิงคุณภาพ เช่น GPS และกล้องถ่ายภาพดิจิทัล เพราะเครื่องมือเหล่านี้ส่วนใหญ่ที่ใช้กันอยู่ค่อนข้างเก่าและมีปัญหา บางส่วนก็ชำรุดเสียหาย เนื่องจากการใช้งานมานาน

แผนการลาดตระเวนในเดือนต่อไป

๑. เจ้าหน้าที่ผู้เกี่ยวข้องได้มีการประชุมวางแผนการเดินลาดตระเวนในพื้นที่เสี่ยงในวันที่ ๓๐ กันยายน ๒๕๖๖

(ลงชื่อ)

ผู้จัดทำรายงาน

(นายสุมิตร สุธรรม)

วันที่ ๒ กันยายน ๒๕๖๖

(ลงชื่อ)

ผู้ตรวจรายงาน

(นายวุฒิพงษ์ ดงคำฟู)

หัวหน้าอุทยานแห่งชาติแม่ปืม

วันที่ ๒ กันยายน ๒๕๖๖