



รายงานลาดตระเวนเชิงคุณภาพในพื้นที่อนุรักษ์
เขตรักษาพันธุ์สัตว์ป่าเวียงลอ
Wianglor Wildlife Sanctuary

ประจำเดือน มิถุนายน ๒๕๖๓



รายงานผลการลาดตระเวน เขตรักษาพันธุ์สัตว์ป่าเวียงลอ ประจำเดือน มิถุนายน ๒๕๖๓



จำนวนชุดลาดตระเวน ๓ ชุด จำนวนครั้งในการลาดตระเวน ๑๓ ครั้ง จำนวนวันในการลาดตระเวน ๓๘ วัน
รวมระยะทางในการลาดตระเวนทั้งหมด ๒๘๐.๕๑ กิโลเมตร

ทีมที่	ชื่อชุดลาดตระเวน	ระหว่างวันที่	จำนวนครั้ง	จำนวนวัน	ระยะทางการลาดตระเวน (กม.)			
					เดินเท้า	รถยนต์	ทางน้ำ	อากาศ
๑	น้ำแวน		๔	๑๒	๘๙	๐	๐	๐
๒	สำนักงานเขต		๕	๑๔	๙๘	๐	๐	๐
๓	ห้วยแก่น		๔	๑๒	๙๓	๐	๐	๐
ผลรวม			๑๓	๓๘	๒๘๐	๐	๐	๐

กราฟแสดงจำนวนวัน และระยะทางในการลาดตระเวน

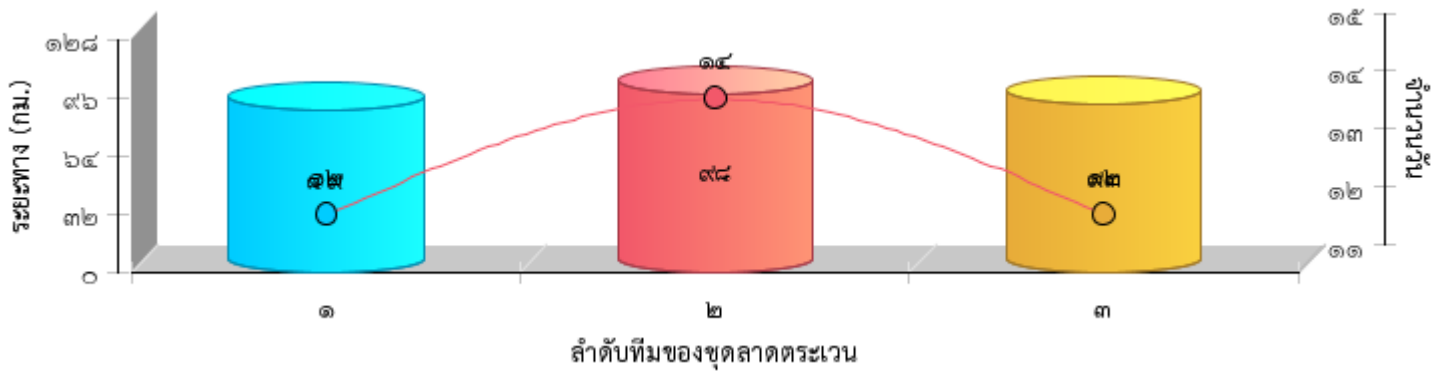



แผนที่แสดงความเข้มข้นของการลาดตระเวน
เขตรักษาพันธุ์สัตว์ป่าเวียงลอ
ประจำเดือน มิถุนายน ๒๕๖๓

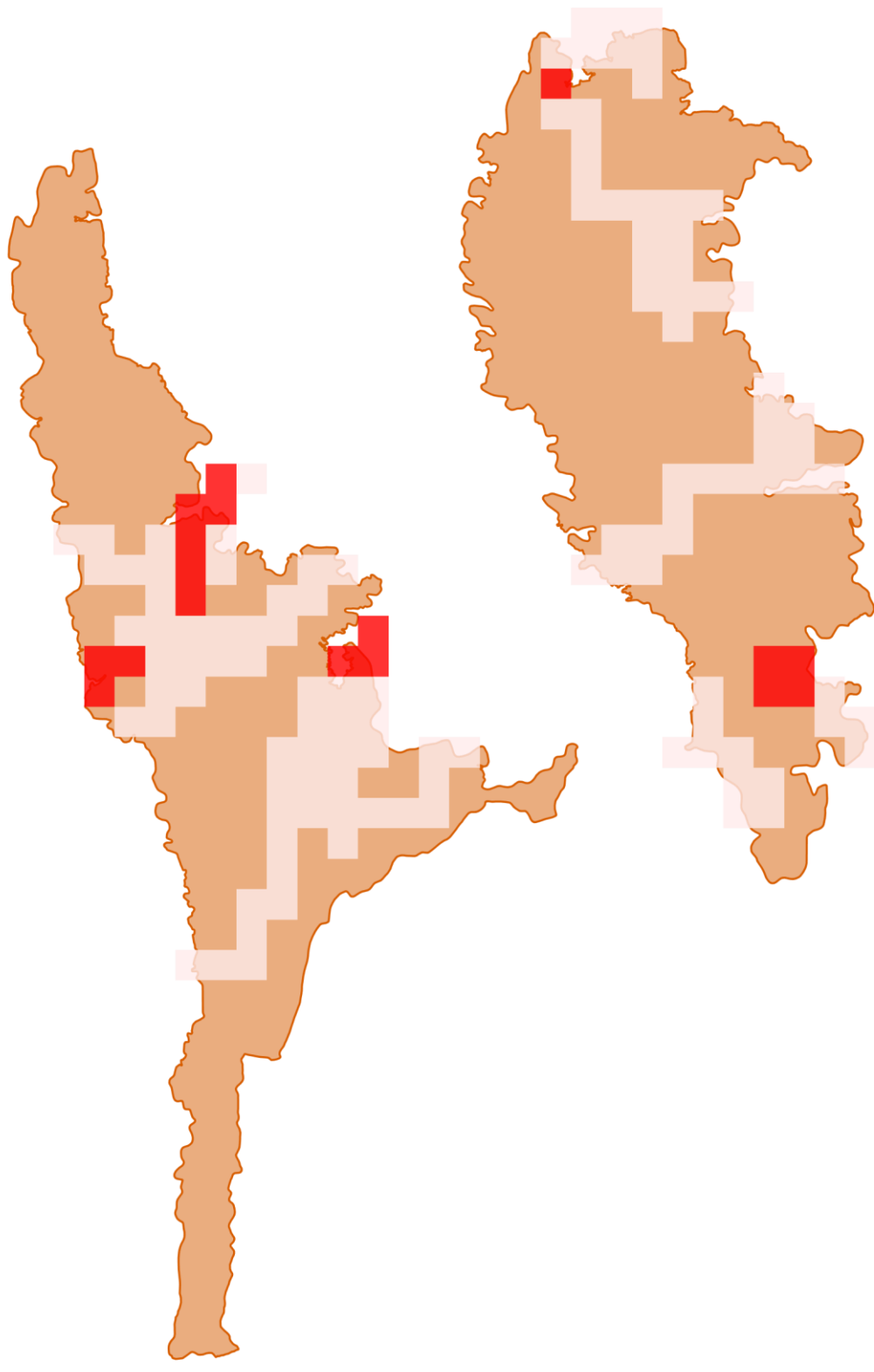



แผนที่แสดงความเข้มข้นของการลาดตระเวน
เขตรักษาพันธุ์สัตว์ป่าเวียงลอ
ประจำเดือน มิถุนายน ๒๕๖๓





แผนที่แสดงเส้นทางการลาดตระเวน
เขตรักษาพันธุ์สัตว์ป่าเวียงลอ
ประจำเดือน มิถุนายน ๒๕๖๓

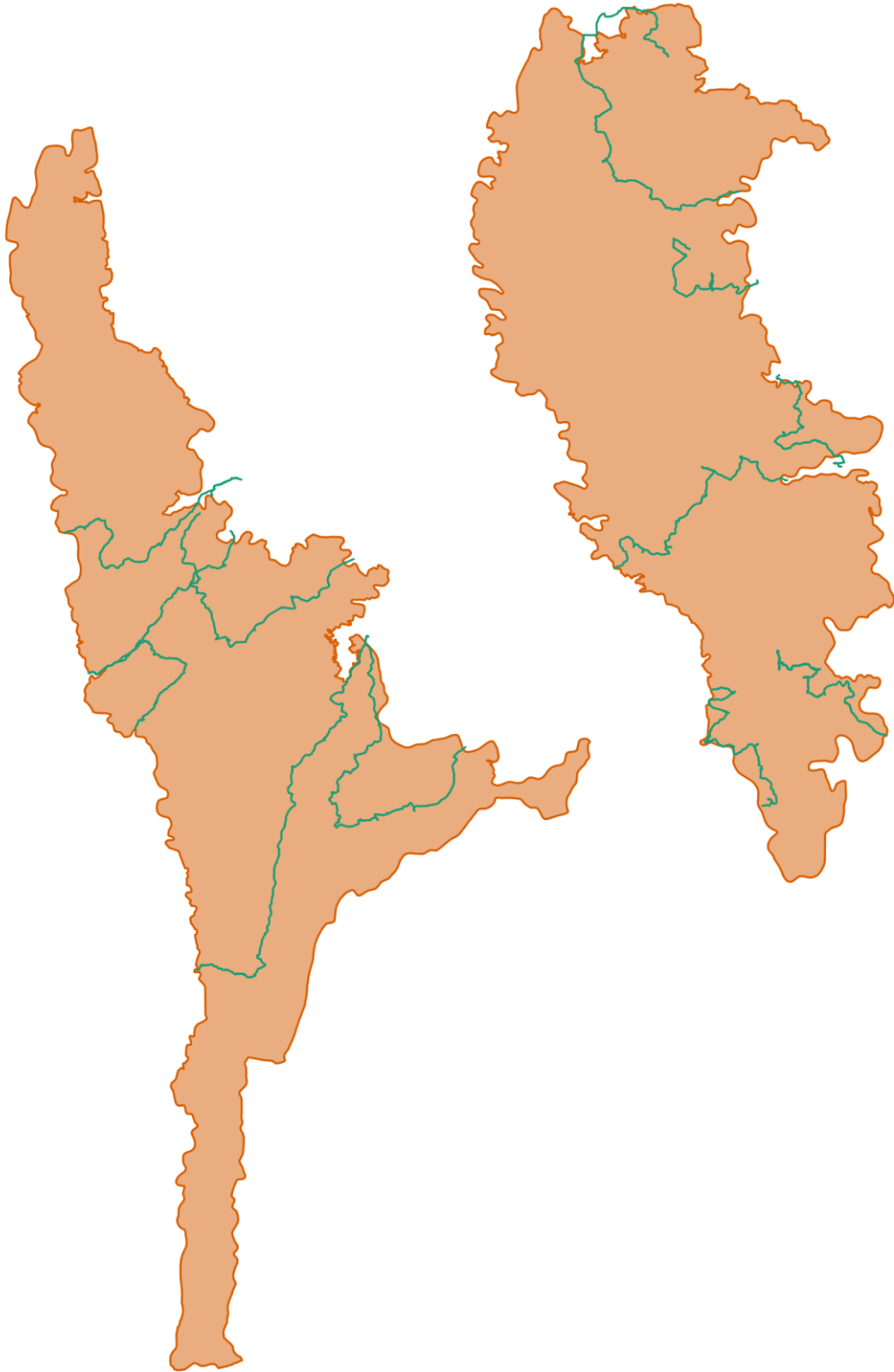



แผนที่แสดงการกระจายของสัตว์ป่า เขตรักษาพันธุ์สัตว์ป่าเวียงลอ ประจำเดือน มิถุนายน ๒๕๖๓



แก้ง



ชะมดเขต



นกยูง

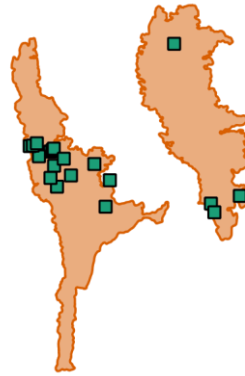

เนื้อทราย



ละองละมั่ง



หมาจิ้งจอก



หมาไน



หมูป่า

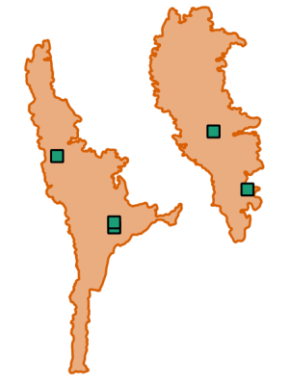

อีเห็นข้างลาย

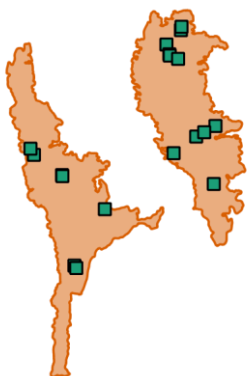
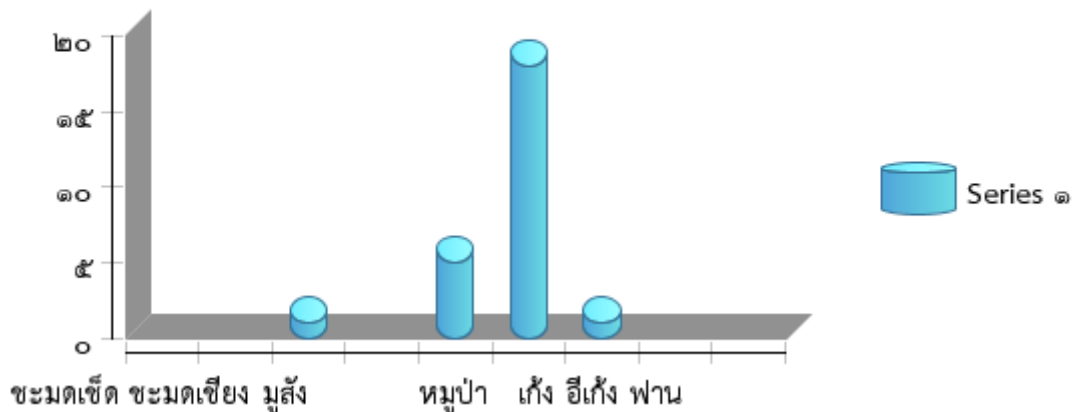

Chart Title





ตารางสรุปการพบปัจจัยคุกคาม
เขตรักษาพันธุ์สัตว์ป่าเวียงลอ
ประจำเดือน มิถุนายน ๒๕๖๓



ปัจจัยคุกคาม	ชุดลาดตระเวน	พิกัด X	พิกัด Y	รายละเอียดของปัจจัยคุกคาม	การจัดการ	สถานที่
การล่า	น้ำแวน	๖๓๑๗๐๐	๒๑๔๓๒๘๖	ประมาณ ๑ วัน	ทำลาย	ในพื้นที่
	สำนักงานเขต	๖๑๓๐๘๘	๒๑๓๔๒๓๘	พบสุนัข คาดว่าน่าจะมีคนเข้ามาหาของป่า	ทำลาย	ในพื้นที่
		๖๑๖๙๒๘	๒๑๒๑๒๖๕	การถากโพรงไม้เพื่อเอาสัตว์ป่า	สังเกตการณ์	ในพื้นที่
	ห้วยแก่น	๖๒๐๑๐๗	๒๑๒๗๓๗๒	พบซองกาแฟที่ใช้แล้ว Nescafe จำนวน ๒ ซอง	ทำลาย	ในพื้นที่
๖๒๒๒๒๒		๒๑๒๖๕๖๖	ปลอกกระสุนปืนลูกซอง ยี่ห้อ NRC เบอร์ ๑๒ / ๑.๕ แแรง จำนวน ๒ ปลอก (เก็บ) บริเวณใกล้เคียงพบกล่องพลาสติกมีแต่ เปิดกล่องพบไฟแช็กและถุงยาสูบ ๑ ห่อ	เก็บกลับ	ในพื้นที่	



ตารางสรุปการพบปัจจัยคุกคาม
เขตรักษาพันธุ์สัตว์ป่าเวียงลอ
ประจำเดือน มิถุนายน ๒๕๖๓



ปัจจัยคุกคาม	ชุดลาดตระเวน	พิกัด X	พิกัด Y	รายละเอียดของปัจจัยคุกคาม	การจัดการ	สถานที่
		๖๓๐๗๒๐	๒๑๓๔๔๑๒	ยี่ห้อ NRC เบอร์ ๑๒ สีขาว ๑.๕ แร่ง	เก็บกลับ	ในพื้นที่
		๖๓๒๓๒๑	๒๑๓๗๒๕๕	ประมาณ ๓ เดือน	ทำลาย	ในพื้นที่
		๖๓๗๑๓๓	๒๑๒๙๒๓๖	ปลอกกระสุนปืนลูกซอง ยี่ห้อ NRC เบอร์ ๑๒ ขนาด ๑.๕ แร่ง สีขาว	เก็บกลับ	ในพื้นที่
ทำไม้	สำนักงานเขต	๖๑๓๕๔๒	๒๑๓๔๔๙๙	เจาะลำต้นน้ำไปเชื้อเพลิง	สังเกตการณ์	ในพื้นที่
		๖๑๕๖๐๒	๒๑๓๓๗๙๓	การทำไม้แปรรูป ประมาณ ๓-๔ เดือน	สังเกตการณ์	ในพื้นที่



ตารางสรุปการพบปัจจัยคุกคาม
เขตรักษาพันธุ์สัตว์ป่าเวียงลอ
ประจำเดือน มิถุนายน ๒๕๖๓



ปัจจัยคุกคาม	ชุดลาดตระเวน	พิกัด X	พิกัด Y	รายละเอียดของปัจจัยคุกคาม	การจัดการ	สถานที่
	ห้วยแก่น	๖๒๐๔๙๒	๒๑๒๗๗๐๖	ต่อไม้ชิงชัน เส้นรอบวง ๒๑๒ ชม.เส้นผ่าศูนย์กลาง ๖๐ ชม.ถูกตัดมาแล้วประมาณ ๓ เดือน	สังเกตการณ์	ในพื้นที่
		๖๒๐๕๑๗	๒๑๒๗๖๗๗	ต่อไม้มะค่า เส้นรอบวง ๔๒๘ ชม.เส้นผ่าศูนย์กลาง ๑๐๔ ชม.สภาพถูกตัดประมาณ ๓ เดือน	สังเกตการณ์	ในพื้นที่
เก็บหาของป่า	สำนักงานเขต	๖๑๕๕๙๕	๒๑๓๖๒๔๕	หาเห็ดเผาะ		ในพื้นที่
	ห้วยแก่น	๖๒๑๔๒๖	๒๑๒๖๑๖๕	พบเฟิงปักคนหาของป่ามีการก่อสุ่มไฟ สภาพประมาณ ๑ สัปดาห์	ทำลาย	ในพื้นที่
		๖๒๒๓๔๘	๒๑๒๖๖๑๙	ขุดเครื่องตีหมูกำลังจำนวน ๑ ขวด	เก็บกลับ	ในพื้นที่



ตารางสรุปการพบปัจจัยคุกคาม
เขตรักษาพันธุ์สัตว์ป่าเวียงลอ
ประจำเดือน มิถุนายน ๒๕๖๓



ปัจจัยคุกคาม	จุดลาดตระเวน	พิกัด X	พิกัด Y	รายละเอียดของปัจจัยคุกคาม	การจัดการ	สถานที่
		๖๒๓๘๘๓	๒๑๒๘๐๒๖	พบคนหาของป่า เห็ดเผาะ ภูมิลำเนา บ้านแม่ทะลาย ม.๒ ต.พระธาตุขิงแกง อ.จุน		ในพื้นที่
		๖๒๓๙๑๒	๒๑๒๘๒๕๒	พบรถจักรยานยนต์ ยี่ห้อ ซูซูกิ สีแดง ไม่สวมป้ายทะเบียน จอดทิ้งไว้	สังเกตการณ์	ในพื้นที่



การกระจายของปัจจัยคุกคาม เขตรักษาพันธุ์สัตว์ป่าเวียงลอ ประจำเดือน มิถุนายน ๒๕๖๓

การบุกรุกแผ้วถาง



การล่า

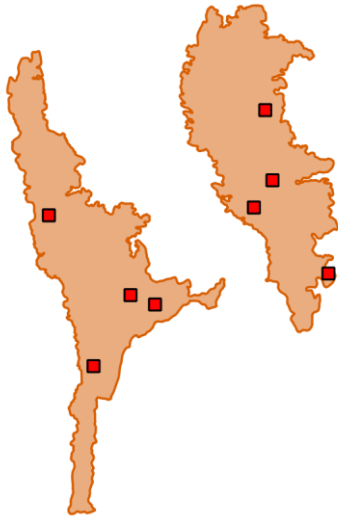

การจับสัตว์น้ำ



การทำไม้

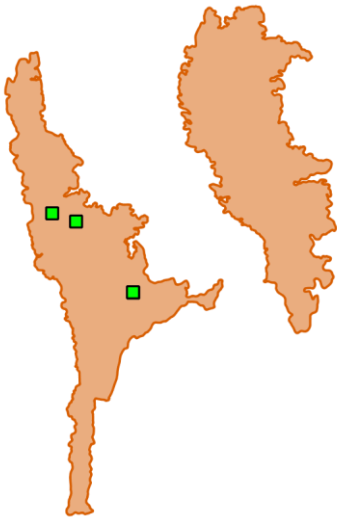

การเลี้ยงปศุสัตว์



อื่นๆ



การเก็บหาของป่า

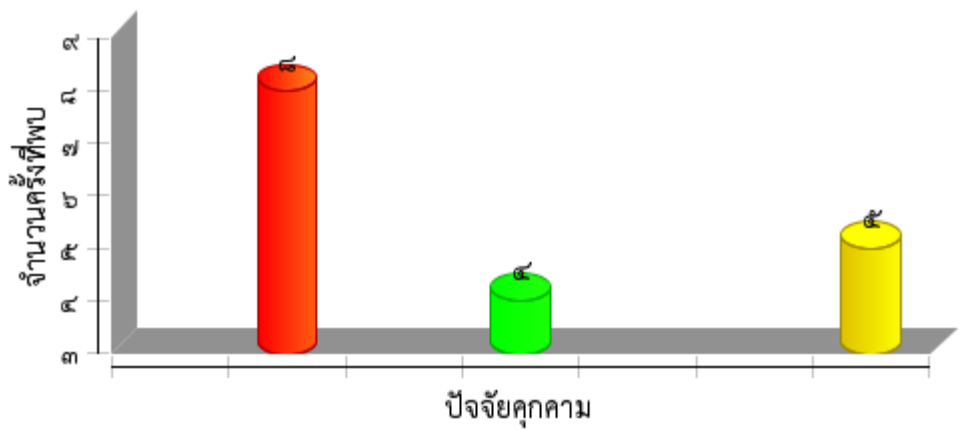
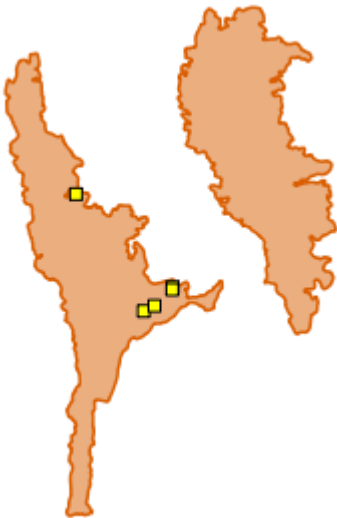



แผนที่การกระจายของปัจจัยนิเวศ เขตรักษาพันธุ์สัตว์ป่าเวียงลอ ประจำเดือน มิถุนายน ๒๕๖๓



ต้นไม้/ไม้ผลที่เป็นอาหารสัตว์ป่า

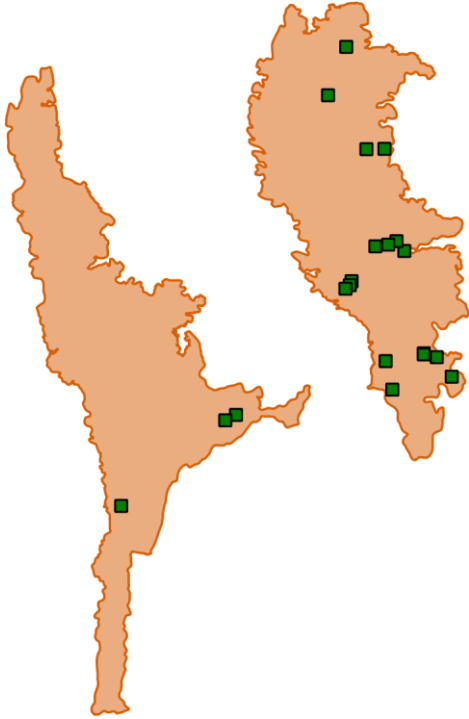

โปงดิน/โป่งน้ำ



รังผึ้ง



แหล่งน้ำ/ตาน้ำ

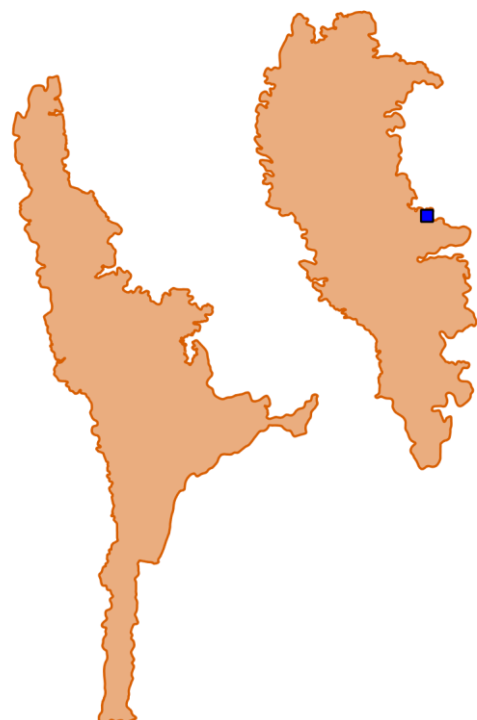



ประมวลภาพการลาดตระเวน
เขตรักษาพันธุ์สัตว์ป่าเวียงลอ
ประจำเดือน มิถุนายน ๒๕๖๓



วันที่/ชุดลาดตระเวน/พิกัด	รายละเอียดภาพ	ภาพถ่าย
วันที่ ๑๗ มิ.ย. ๒๐๒๐ ชื่อชุดลาดตระเวน ห้วยแก่น พิกัด ๑๓๗๑๓๓ , ๑๑๒๙๒๓๖	อาวุธและอุปกรณ์การกระ ปลดอกระสุนปืนลูกซอง ยี่ห้อ NRC เบอร์ ๑๒ ขนาด ๑.๕ แแรง สีขาว	
วันที่ ๑๗ มิ.ย. ๒๐๒๐ ชื่อชุดลาดตระเวน ห้วยแก่น พิกัด ๑๓๖๕๕๗ , ๑๑๓๐๓๗๘	รังผึ้ง รังผึ้งมีม	
วันที่ ๑๗ มิ.ย. ๒๐๒๐ ชื่อชุดลาดตระเวน ห้วยแก่น พิกัด ๑๓๖๐๖๓ , ๑๑๓๐๕๐๑	ร่องรอย มากินน้ำในลำห้วย	
วันที่ ๑๗ มิ.ย. ๒๐๒๐ ชื่อชุดลาดตระเวน ห้วยแก่น พิกัด ๑๓๖๗๒๐ , ๑๑๒๙๔๙๕	ร่องรอย	



ประมวลภาพการลาดตระเวน
เขตรักษาพันธุ์สัตว์ป่าเวียงลอ
ประจำเดือน มิถุนายน ๒๕๖๓



วันที่/ชุดลาดตระเวน/พิกัด	รายละเอียดภาพ	ภาพถ่าย
<p>วันที่ ๒๕ มิ.ย. ๒๐๒๐ ชื่อชุดลาดตระเวน สำนักงานเขต พิกัด ๖๑๔๙๒๕ , ๒๑๓๐๕๙๘</p>	<p>ร่องรอย ๑_๑๕.๐๐</p>	
<p>วันที่ ๒๕ มิ.ย. ๒๐๒๐ ชื่อชุดลาดตระเวน สำนักงานเขต พิกัด ๖๑๔๘๒๓ , ๒๑๓๑๓๕๗</p>	<p>ร่องรอย สภาพประมาณ ๑ อาทิตย์</p>	
<p>วันที่ ๒๕ มิ.ย. ๒๐๒๐ ชื่อชุดลาดตระเวน สำนักงานเขต พิกัด ๖๑๔๑๕๔ , ๒๑๓๑๖๓๗</p>	<p>ชิ้นส่วน ขนหางนกยูง ขนาดความยาว ๑๒๗ ซม.</p>	
<p>วันที่ ๑๘ มิ.ย. ๒๐๒๐ ชื่อชุดลาดตระเวน น้ำแวน พิกัด ๖๓๐๒๙๙ , ๒๑๔๙๙๓๖</p>	<p>ร่องรอย ประมาณ ๑ อาทิตย์.</p>	



ประมวลภาพการลาดตระเวน เขตรักษาพันธุ์สัตว์ป่าเวียงลอ ประจำเดือน มิถุนายน ๒๕๖๓



วันที่/ชุดลาดตระเวน/พิกัด	รายละเอียดภาพ	ภาพถ่าย
วันที่ ๑๓ มิ.ย. ๒๐๒๐ ชื่อชุดลาดตระเวน ห้วยแก่น พิกัด ๑๒๑๔๒๖ , ๑๑๖๑๖๕	ปางพัก/ห้าง พบเพิงพักคนหาของป่ามีการก่อสร้างไฟ สภาพประมาณ๑ สัปดาห์	
วันที่ ๑๓ มิ.ย. ๒๐๒๐ ชื่อชุดลาดตระเวน ห้วยแก่น พิกัด ๑๒๐๑๑๒ , ๑๑๖๕๖๔	ร่องรอย	
วันที่ ๑๔ มิ.ย. ๒๐๒๐ ชื่อชุดลาดตระเวน ห้วยแก่น พิกัด ๑๒๑๒๒๕ , ๑๑๘๕๗๐	ร่องรอย	
วันที่ ๑๔ มิ.ย. ๒๐๒๐ ชื่อชุดลาดตระเวน ห้วยแก่น พิกัด ๑๒๐๗๑๗ , ๑๑๘๒๐๐	ขึ้นสวน ขนทางยาว ๑๓๔ ซม.	



ประมวลภาพการลาดตระเวน
เขตรักษาพันธุ์สัตว์ป่าเวียงลอ
ประจำเดือน มิถุนายน ๒๕๖๓



วันที่/ชุดลาดตระเวน/พิกัด	รายละเอียดภาพ	ภาพถ่าย
วันที่ ๑๔ มิ.ย. ๒๐๒๐ ชื่อชุดลาดตระเวน ห้วยแก่น พิกัด ๑๒๑๒๓๐ , ๑๑๓๑๓๖๘	ชั้นสวน ขนหางนกยูง ยาว ๙๙ ซม.	
วันที่ ๑๒ มิ.ย. ๒๐๒๐ ชื่อชุดลาดตระเวน ห้วยแก่น พิกัด ๑๒๒๓๔๘ , ๑๑๒๖๖๑๙	พบร่องรอยคน ขวดเครื่องดื่มชูกำลังจำนวน ๑ ขวด	
วันที่ ๑๒ มิ.ย. ๒๐๒๐ ชื่อชุดลาดตระเวน ห้วยแก่น พิกัด ๑๒๒๒๒๒ , ๑๑๒๖๕๖๖	อาวุธและอุปกรณ์การกระ ปลอกกระสุนปืนลูกซอง ยี่ห้อ NRC เบอร์ ๑๒ / ๑.๕ แรง จำนวน ๒ ปลอก (เก็บ) บริเวณใกล้เคียงพบกล่องพลาสติกมีแดงถูกฝังดิน เปิดกล่องพบไฟแช็กและถุงยาสูบ ๑ ห่อ	
วันที่ ๑๒ มิ.ย. ๒๐๒๐ ชื่อชุดลาดตระเวน ห้วยแก่น พิกัด ๑๒๓๙๑๒ , ๑๑๒๘๒๕๒	ยานพาหนะ พบรถจักรยานยนต์ ยี่ห้อ ซูซูกิ สีแดง ไม่สวมป้ายทะเบียน จอดทิ้งไว้	



ประมวลภาพการลาดตระเวน
เขตรักษาพันธุ์สัตว์ป่าเวียงลอ
ประจำเดือน มิถุนายน ๒๕๖๓



วันที่/ชุดลาดตระเวน/พิกัด	รายละเอียดภาพ	ภาพถ่าย
<p>วันที่ ๑๘ มิ.ย. ๒๐๒๐ ชื่อชุดลาดตระเวน สำนักงานเขต พิกัด ๖๑๓๕๔๒ , ๒๑๓๔๔๙๙</p>	<p>การทำไม้ เจาะลำต้นน้ำไปเชื้อเพลิง</p>	
<p>วันที่ ๑๘ มิ.ย. ๒๐๒๐ ชื่อชุดลาดตระเวน สำนักงานเขต พิกัด ๖๑๓๓๐๒ , ๒๑๓๔๔๙๖</p>	<p>ร่องรอย ร่องรอยหมูป่าหาอาหาร ขนาดเส้นผ่าศูนย์กลาง ๙๐ ซม.</p>	
<p>วันที่ ๑๘ มิ.ย. ๒๐๒๐ ชื่อชุดลาดตระเวน สำนักงานเขต พิกัด ๖๑๒๗๗๓ , ๒๑๓๕๐๕๑</p>	<p>ร่องรอย สภาพประมาณ ๔ วัน</p>	
<p>วันที่ ๑๘ มิ.ย. ๒๐๒๐ ชื่อชุดลาดตระเวน สำนักงานเขต พิกัด ๖๑๔๑๑๕ , ๒๑๓๔๗๘๘</p>	<p>ชิ้นส่วน ขนหางนกยูง ขนาดความยาว ๑๑๐ ซม.</p>	



ประมวลภาพการลาดตระเวน เขตรักษาพันธุ์สัตว์ป่าเวียงลอ ประจำเดือน มิถุนายน ๒๕๖๓



วันที่/ชุดลาดตระเวน/พิกัด	รายละเอียดภาพ	ภาพถ่าย
วันที่ ๑๘ มิ.ย. ๒๐๒๐ ชื่อชุดลาดตระเวน สำนักงานเขต พิกัด ๑๑๔๓๙'๕ , ๑๑๓๔๙'๖๐	ร่องรอย หลุมอาบฝุ่นนกยูง ขนาดเส้นผ่าศูนย์กลาง ๔๐ ซม.	
วันที่ ๑๘ มิ.ย. ๒๐๒๐ ชื่อชุดลาดตระเวน สำนักงานเขต พิกัด ๑๑๓๐๘'๙ , ๑๑๓๔๒'๓๙	ปางพัก/ห้ำง พบสุนัข คาดว่าน่าจะมีคนเข้ามาหาของป่า	
วันที่ ๑๘ มิ.ย. ๒๐๒๐ ชื่อชุดลาดตระเวน สำนักงานเขต พิกัด ๑๑๒๗'๖๗ , ๑๑๓๔๒'๒๙	ชิ้นส่วน ขนนกยูง ขนาดความยาว ๑๑๐ ซม.	
วันที่ ๑๗ มิ.ย. ๒๐๒๐ ชื่อชุดลาดตระเวน สำนักงานเขต พิกัด ๑๑๑๖๗'๔ , ๑๑๓๔๕'๕๒	ชิ้นส่วน ขนนกยูง ขนาดความยาว ๓๕ ซม.	



ประมวลภาพการลาดตระเวน เขตรักษาพันธุ์สัตว์ป่าเวียงลอ ประจำเดือน มิถุนายน ๒๕๖๓







วันที่/ชุดลาดตระเวน/พิกัด	รายละเอียดภาพ	ภาพถ่าย
วันที่ ๑๗ มิ.ย. ๒๐๒๐ ชื่อชุดลาดตระเวน สำนักงานเขต พิกัด ๑๑๒๐๓๙ , ๒๑๓๕๕๑๑	ร่องรอย พบหลุมนกยูงอาบฝุ่น ขนาดเส้นผ่าศูนย์กลาง ๕๐ ซม.	
วันที่ ๑๗ มิ.ย. ๒๐๒๐ ชื่อชุดลาดตระเวน สำนักงานเขต พิกัด ๑๑๒๕๒๑ , ๒๑๓๕๗๙๓	ชิ้นส่วน ขนนกยูง ขนาดความยาว ๓๗ ซม.	
วันที่ ๑๗ มิ.ย. ๒๐๒๐ ชื่อชุดลาดตระเวน สำนักงานเขต พิกัด ๑๑๒๓๖๓ , ๒๑๓๕๗๘๕	ร่องรอย กินผลไม้	
วันที่ ๑๙ มิ.ย. ๒๐๒๐ ชื่อชุดลาดตระเวน สำนักงานเขต พิกัด ๑๑๕๕๙๕ , ๒๑๓๖๒๔๕	พบคนโดยตรง หาเห็ดเผาะ	



ประมวลภาพการลาดตระเวน เขตรักษาพันธุ์สัตว์ป่าเวียงลอ ประจำเดือน มิถุนายน ๒๕๖๓



วันที่/ชุดลาดตระเวน/พิกัด	รายละเอียดภาพ	ภาพถ่าย
วันที่ ๒๓ มิ.ย. ๒๐๒๐ ชื่อชุดลาดตระเวน สำนักงานเขต พิกัด ๑๑๕๖๐๒ , ๒๑๓๓๗๙๓	การทำไม้ การทำไม้แปรรูป ประมาณ ๓-๔ เดือน	
วันที่ ๒๓ มิ.ย. ๒๐๒๐ ชื่อชุดลาดตระเวน สำนักงานเขต พิกัด ๑๑๕๗๒๗ , ๒๑๓๓๙๓๖	ขึ้นสวน สภาพประมาณ ๑ อาทิตย์ ความยาว ๑๐๕ เซนติเมตร	
วันที่ ๒๔ มิ.ย. ๒๐๒๐ ชื่อชุดลาดตระเวน สำนักงานเขต พิกัด ๑๑๖๑๒๐ , ๒๑๓๒๖๓๕	ร่องรอย ประมาณ ๑ อาทิตย์	
วันที่ ๒๔ มิ.ย. ๒๐๒๐ ชื่อชุดลาดตระเวน สำนักงานเขต พิกัด ๑๑๙๓๗๖ , ๒๑๓๓๓๑๒	ขึ้นสวน สภาพประมาณ ๑ อาทิตย์ ความยาว ๖๓ ซม.	



ประมวลภาพการลาดตระเวน
เขตรักษาพันธุ์สัตว์ป่าเวียงลอ
ประจำเดือน มิถุนายน ๒๕๖๓



วันที่/ชุดลาดตระเวน/พิกัด	รายละเอียดภาพ	ภาพถ่าย
วันที่ ๒๔ มิ.ย. ๒๐๒๐ ชื่อชุดลาดตระเวน สำนักงานเขต พิกัด ๑๑๖๑๕๘ , ๒๑๓๒๕๑๓	ร่องรอย ประมาณ ๑ อาทิตย์	
วันที่ ๒๔ มิ.ย. ๒๐๒๐ ชื่อชุดลาดตระเวน สำนักงานเขต พิกัด ๑๑๖๕๘๘ , ๒๑๓๑๙๔๑	ชิ้นส่วน สภาพประมาณ ๑ อาทิตย์ ความยาว ๕๐ เซนติเมตร	
วันที่ ๒๔ มิ.ย. ๒๐๒๐ ชื่อชุดลาดตระเวน ห้วยแก่น พิกัด ๑๓๐๗๒๐ , ๒๑๓๔๙๑๒	อาวุธและอุปกรณ์การกระ ยี่ห้อ NRC เบอร์ ๑๒ สีขาว ๑.๕ แแรง	
วันที่ ๒๔ มิ.ย. ๒๐๒๐ ชื่อชุดลาดตระเวน ห้วยแก่น พิกัด ๑๓๐๖๕๒ , ๒๑๓๔๙๔๗	พืชอาหารสัตว์	



ประมวลภาพการลาดตระเวน
เขตรักษาพันธุ์สัตว์ป่าเวียงลอ
ประจำเดือน มิถุนายน ๒๕๖๓



วันที่/ชุดลาดตระเวน/พิกัด	รายละเอียดภาพ	ภาพถ่าย
วันที่ ๒๒ มิ.ย. ๒๐๒๐ ชื่อชุดลาดตระเวน ห้วยแก่น พิกัด ๑๓๓๐๐๙ , ๒๑๓๗๔๔๒	พืชอาหารสัตว์	
วันที่ ๒๒ มิ.ย. ๒๐๒๐ ชื่อชุดลาดตระเวน ห้วยแก่น พิกัด ๑๓๓๐๗๒ , ๒๑๓๗๗๕๒	ร่องรอย ประมาณ ๒ วัน	



สรุปผลงานลาดตระเวน เขตรักษาพันธุ์สัตว์ป่าเวียงลอ ประจำเดือน มิถุนายน ๒๕๖๓



สรุปผลการดำเนินงาน

จากผลการดำเนินงานข้างต้นสามารถสรุปผลได้ดังนี้

๑. ในพื้นที่เขตรักษาพันธุ์สัตว์ป่าเวียงลอยังตรวจพบภัยคุกคามจากการลักลอบล่าสัตว์ป่าและตัดไม้มีค่าอยู่ในบางพื้นที่

ปัญหาและอุปสรรค

๑. จำนวนเจ้าหน้าที่ที่ปฏิบัติงานด้านการลาดตระเวนมีไม่เพียงพอเมื่อเทียบกับสัดส่วนของพื้นที่รับผิดชอบ
๒. เจ้าหน้าที่ที่ปฏิบัติงานลาดตระเวนเชิงคุณภาพมีภารกิจที่ต้องรับผิดชอบตัวชี้วัดอื่นๆ ได้แก่ ตัวชี้วัดตามแผนงานกิจกรรมบูรณาการ(ด้านสัตว์ป่า)และกิจกรรมสงวนและคุ้มครองสัตว์ป่าจึงทำให้ประสิทธิภาพในการลาดตระเวนเชิงคุณภาพลดลง

ข้อเสนอแนะ

๑. ต้องการให้มีการจัดงบประมาณเพิ่มสำหรับจัดจ้างเจ้าหน้าที่ที่ปฏิบัติงานลาดตระเวนเชิงคุณภาพ (Smart Patrol) เป็นการเฉพาะ
๒. ควรตั้งจุดสกัดเพิ่มเติมในพื้นที่เสี่ยงต่อการลักลอบเข้ามากระทำความผิดหรือก่อให้เกิดภัยคุกคามภายในพื้นที่
๓. ต้องการให้มีการปรับเปลี่ยนตำแหน่งพนักงานราชการ/คนงาน ไปเป็นพนักงานราชการ/พิทักษ์ป่า เนื่องจากขาดเจ้าหน้าที่ที่มีประสบการณ์ในการบังคับใช้กฎหมาย ซึ่งพนักงานราชการ/คนงานเป็นเจ้าหน้าที่ที่ปฏิบัติงานในพื้นที่มาเป็นเวลานานจึงเป็นผู้ที่มีความรู้และประสบการณ์ ในพื้นที่เป็นอย่างดี

แผนการลาดตระเวนในเดือนต่อไป

๑. เจ้าหน้าที่ผู้เกี่ยวข้อง ได้มีการประชุมวางแผนการเดินทางลาดตระเวนในพื้นที่เสี่ยง ในวันที่ ๒๙ มิถุนายน ๒๕๖๓

(ลงชื่อ) ผู้จัดทำรายงาน

(นายธีรพันธ์ ศรีกันหา)

วันที่ ๑ กรกฎาคม ๒๕๖๓

(ลงชื่อ) ผู้จัดตรวจรายงาน

(นายกฤตภาส ชันทะธงสกุลดี)

หัวหน้าเขตรักษาพันธุ์สัตว์ป่าเวียงลอ

วันที่ ๑ กรกฎาคม ๒๕๖๓ ๒๕๖๓