



รายงานลาดตระเวนเชิงคุณภาพในพื้นที่อนุรักษ์

อุทยานแห่งชาติแม่อปิม
Mae Puem National Park

ประจำเดือน เมษายน ๒๕๖๕



รายงานผลการลาดตระเวน อุทยานแห่งชาติแม่ปืม ประจำเดือน เมษายน ๒๕๖๕



จำนวนชุดลาดตระเวน ๕ ชุด จำนวนครั้งในการลาดตระเวน ๖๕ ครั้ง จำนวนวันในการลาดตระเวน ๗๐ วัน
รวมระยะทางในการลาดตระเวนทั้งหมด ๑,๖๕๓.๔๔ กิโลเมตร

ทีมที่	ชื่อชุดลาดตระเวน	ระหว่างวันที่	จำนวนครั้ง	จำนวนวัน	ระยะทางการลาดตระเวน (กม.)			
					เดินเท้า	รถยนต์	ทางน้ำ	อากาศ
๑	ป่าแดงงาม		๑๒	๑๔	๗๔	๓๙๓	๐	๐
๒	สันป่าส้าน		๑๔	๑๔	๖๘	๒๗๐	๐	๐
๓	ห้วยพญาเก้า		๑๒	๑๔	๗๕	๒๔๐	๐	๐
๔	ห้วยหลวง		๑๔	๑๔	๙๘	๒๐๗	๐	๐
๕	อุทยานแห่งชาติแม่ปืม		๑๓	๑๔	๗๘	๑๕๐	๐	๐
ผลรวม			๖๕	๗๐	๓๙๔	๑,๒๖๐	๐	๐

กราฟแสดงจำนวนวัน และระยะทางในการลาดตระเวน

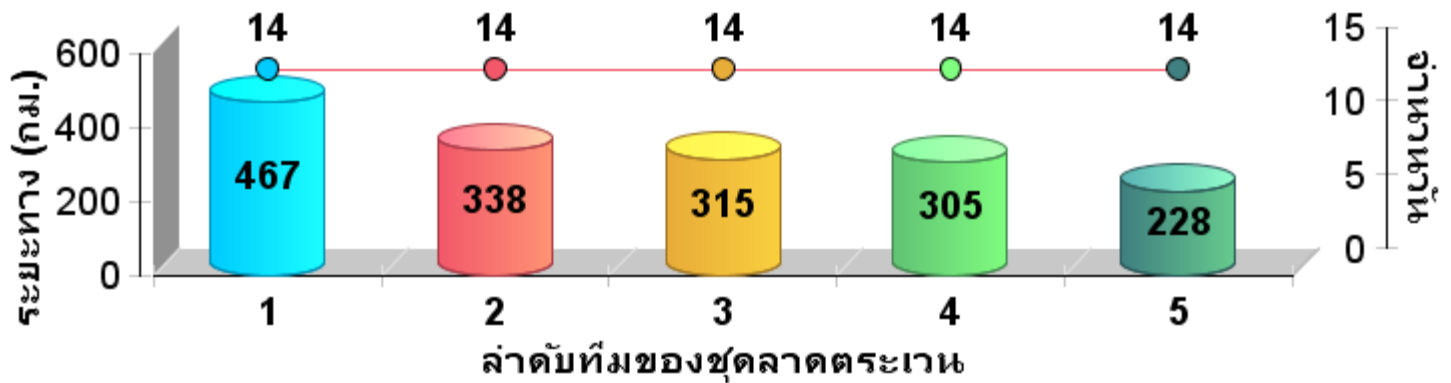





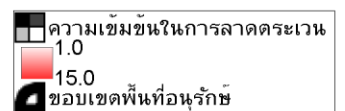
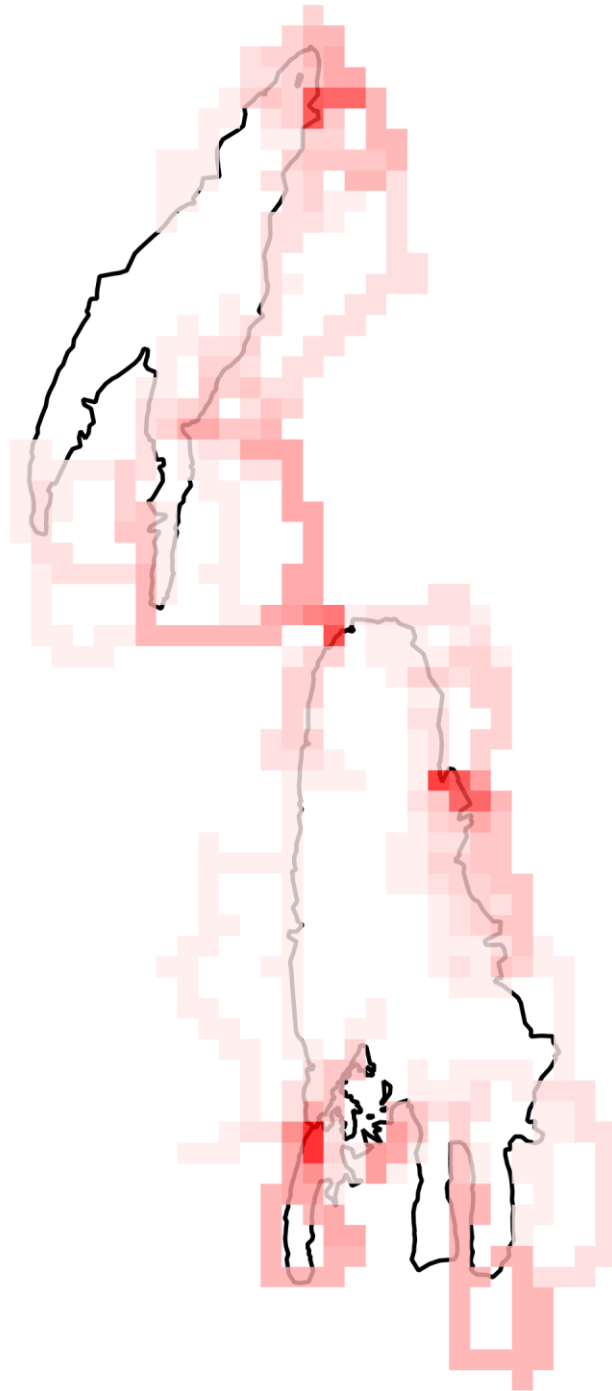



แผนที่แสดงความเข้มข้นของการลาดตระเวน
อุทยานแห่งชาติแม่ปืม
ประจำเดือน เมษายน ๒๕๖๕

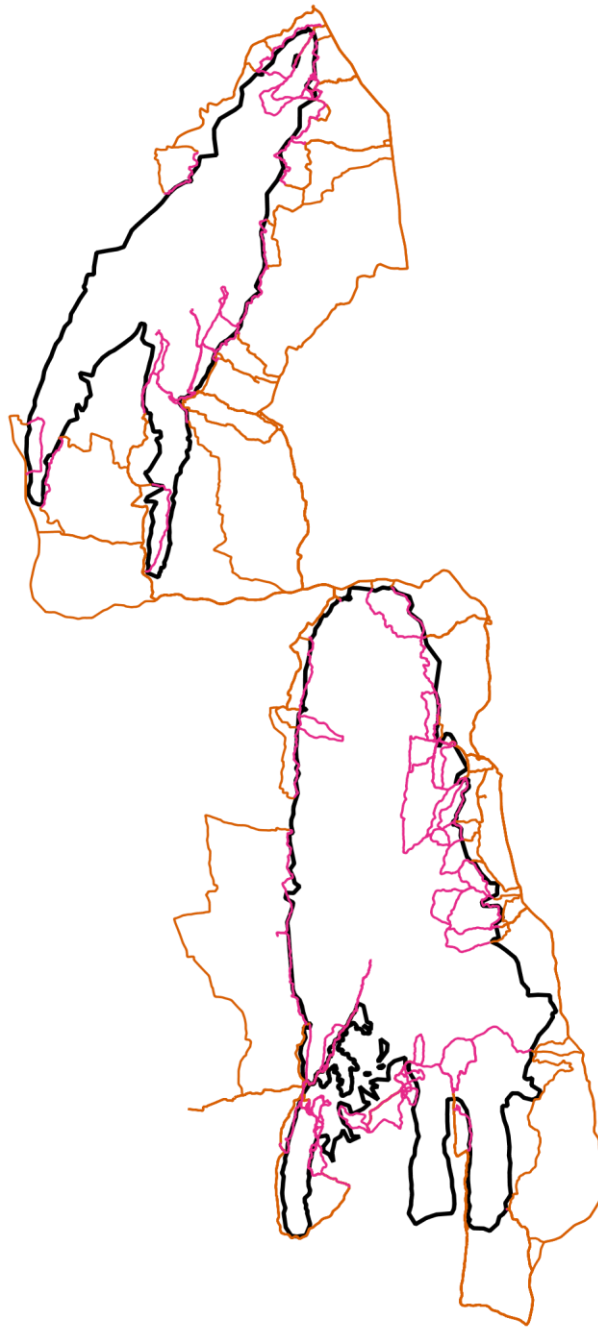



แผนที่แสดงเส้นทางการลาดตระเวน
อุทยานแห่งชาติแม่ปืม
ประจำเดือน เมษายน ๒๕๖๕



-  เส้นทางลาดตระเวน เดินเท้า
-  เส้นทางลาดตระเวน ทางน้ำ
-  เส้นทางลาดตระเวน รถยนต์
-  เส้นทางลาดตระเวน ทางอากาศ
-  ขอบเขตพื้นที่อนุรักษ์



แผนที่แสดงการกระจายของสัตว์ป่า
อุทยานแห่งชาติแม่ปืม
ประจำเดือน เมษายน ๒๕๖๕

นกยูง

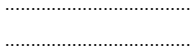
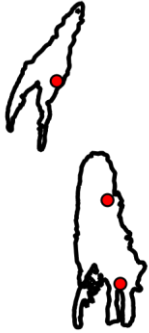

วัวแดง

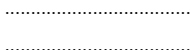

เสือโคร่ง



กวางป่า

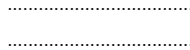

สมเสร็จ

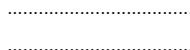

ควายป่า

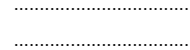

หมูป่า

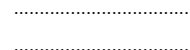

ช้างป่า

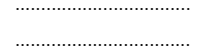

แก้ง

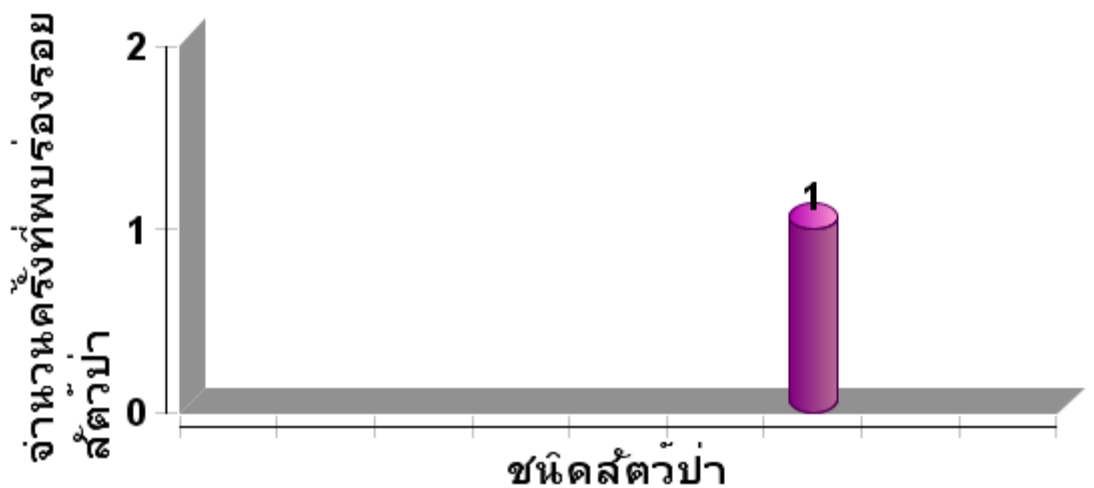
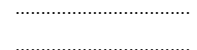



ตารางสรุปการพบปัจจัยคุกคาม
อุทยานแห่งชาติแม่ปืม
ประจำเดือน เมษายน ๒๕๖๕



ปัจจัยคุกคาม	ชุดลาดตระเวน	พิกัด X	พิกัด Y	รายละเอียดของปัจจัยคุกคาม	การจัดการ	สถานที่
-	-	-	-	-	-	-



แผนที่แสดงการกระจายของปัจจัยคุกคาม
อุทยานแห่งชาติแม่ปืม
ประจำเดือน เมษายน ๒๕๖๕



การบุกรุกแผ้วถาง



การล่า



การจับสัตว์น้ำ



การทำไม้



การเลี้ยงปศุสัตว์



อื่นๆ



การเก็บหาของป่า

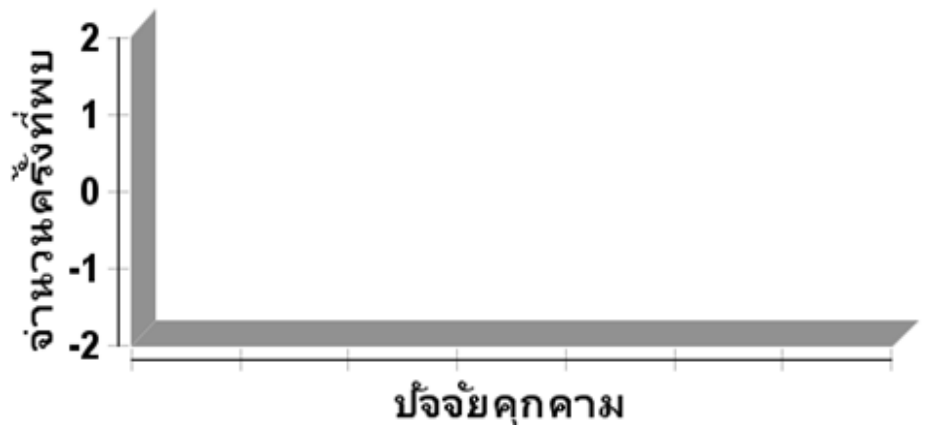



แผนที่แสดงการกระจายของปัจจัยนิเวศ
อุทยานแห่งชาติแม่ปืม
ประจำเดือน เมษายน ๒๕๖๕



ต้นไทร/ไม้ผลที่เป็นอาหารสัตว์ป่า



โปงดิน/โป่งน้ำ



รังผึ้ง



แหล่งน้ำ/ตาน้ำ





ประมวลภาพการลาดตระเวน
อุทยานแห่งชาติแม่ปืม
ประจำเดือน เมษายน ๒๕๖๕

วันที่/ชุดลาดตระเวน/พิกัด	รายละเอียดภาพ	ภาพถ่าย
<p>วันที่ ๖ เมษายน ๒๕๖๕ สายตรวจส่วนกลาง อุทยานแห่งชาติแม่ปืม X ๕๙๐๙๗๑ Y ๒๑๓๙๗๔๑</p>	<p>ปัจจัยนิเวศ พบต้นประดู่จำนวน ๑ ต้น ความโต ๑๐๕ ซม. สูง ๑๕ ม. แตกกิ่งแรก ๑๐ ม. ได้ทำการตอกก๊ีบ รหัสบริเวณลำต้นเอาไว้ รหัสที่ MPP๐๐๑-๑๐</p>	
<p>วันที่ ๒๐ เมษายน ๒๕๖๕ หน่วยพิทักษ์ที่ ๓ (ห้วยหลวง) X ๕๙๖๑๑๒ Y ๒๑๕๕๓๔๐</p>	<p>การกระจายตัวของสัตว์ป่า พบรอยเท้าหมูป่า จำนวน ๕ กอง ลักษณะใหม่ ความกว้างรอยเท้า ๕ ซม. ความยาวรอยเท้า ๗ ซม.</p>	
<p>วันที่ ๓ เมษายน ๒๕๖๕ จุดสกัดบ้านสันป่าส้าน X ๕๙๘๖๕๐ Y ๒๑๔๑๒๒๖</p>	<p>การกระจายตัวของสัตว์ป่า พบรอยเท้านกยูงลักษณะใหม่ ความกว้างรอยเท้า ๑๔ ซม. ความยาวรอยเท้า ๑๔ ซม.</p>	
<p>วันที่ ๓-๔ เมษายน ๒๕๖๕ หน่วยพิทักษ์ที่ ๑ (ป่าแดงงาม) X ๕๘๖๙๗๑ Y ๒๑๗๘๕๔๒</p>	<p>การกระจายตัวของสัตว์ป่า พบนกยูงกำลังปักไข่จำนวน ๔ ฟอง นกยูงที่ปักไข่ได้ยินเสียงเดินของเจ้าหน้าที่ จึงบินหนีออกไปก่อน</p>	



สรุปผลงานลาดตระเวน อุทยานแห่งชาติแม่ปืม ประจำเดือน เมษายน ๒๕๖๕

สรุปผลการดำเนินงาน

จากผลการดำเนินงานข้างต้นสามารถสรุปผลได้ดังนี้

๑. ในพื้นที่อุทยานแห่งชาติแม่ปืมยังคงมีการคุกคามจากการลักลอบหาของป่า และล่าสัตว์ป่าในพื้นที่เขตธรรมชาติสันโดษ ตามมาตรา ๕๖ อยู่จากการพบร่องรอยการทิ้งขวดเครื่องดื่มชูกำลัง และขยะอื่นๆ
๒. ในช่วงเดือนกุมภาพันธ์ ถึงเดือนเมษายน เป็นช่วงที่มักเกิดไฟป่าในพื้นที่อุทยานแห่งชาติแม่ปืมทางชุดลาดตระเวนจึงได้มีการวางแผนการลาดตระเวนในเรื่องการป้องกันไฟป่าในพื้นที่ไปด้วย

ปัญหาและอุปสรรค

๑. เครื่อง GPS ค่อนข้างเก่าจึงทำให้มีปัญหาในการรับสัญญาณจากดาวเทียมทำให้เส้นทางการลาดตระเวนบางส่วนกระโดดและไม่ต่อเนื่องกัน บางเส้นไฟล์ก็เสียหายใช้งานไม่ได้
๒. ปัญหาที่เกิดจากแมลงมีพิษต่างๆ เช่น มด ยุง ตัวต่อหัวเสื่อ แตน เป็นต้น

ข้อเสนอแนะ

๑. อยากให้เพิ่มเครื่องมือที่ใช้ในการปฏิบัติงานลาดตระเวนเชิงคุณภาพ เช่น GPS และกล้องถ่ายรูปดิจิทัล เพราะเครื่องมือเหล่านี้ส่วนใหญ่ที่ใช้กันอยู่ค่อนข้างค่อนข้างเก่าและมีปัญหา บางส่วนก็ชำรุดเสียหายเนื่องจากการใช้งานมานาน

แผนการลาดตระเวนในเดือนต่อไป

๑. เจ้าหน้าที่ผู้เกี่ยวข้อง ได้มีการประชุมวางแผนการเดินลาดตระเวนในพื้นที่เสี่ยง ในวันที่ ๓๐ เมษายน ๒๕๖๕

(ลงชื่อ)  ผู้จัดทำรายงาน
(นายสุมิตร สุธรรม)
วันที่ ๔ พฤษภาคม ๒๕๖๕

(ลงชื่อ)  ผู้ตรวจรายงาน
(นายวุฒิพงษ์ ดงคำฟู)
หัวหน้าอุทยานแห่งชาติแม่ปืม
วันที่ ๔ พฤษภาคม ๒๕๖๕