



รายงานลาดตระเวนเชิงคุณภาพในพื้นที่อนุรักษ์

อุทยานแห่งชาติขุนแจ

Khan Chae National Park

ประจำเดือน กันยายน ๒๕๖๒



ตารางสรุปการพบปัจจัยคุกคาม  
อุทยานแห่งชาติขุนแจ  
ประจำเดือน กันยายน ๒๕๖๒



ปัจจัยนิเวศ	พิกัด X	พิกัด Y	รายละเอียดปัจจัยนิเวศ	สถานะ



# รายงานผลการลาดตระเวน อุทยานแห่งชาติขุนแจ ประจำเดือน กันยายน ๒๕๖๒



จำนวนชุดลาดตระเวน ๒ ชุด จำนวนครั้งในการลาดตระเวน ๒๘ ครั้ง จำนวนวันในการลาดตระเวน ๒๘ วัน  
รวมระยะทางในการลาดตระเวนทั้งหมด ๒๘๑.๔๔ กิโลเมตร

ทีมที่	ชื่อชุดลาดตระเวน	ระหว่างวันที่	จำนวนครั้ง	จำนวนวัน	ระยะทางการลาดตระเวน (กม.)			
					เดินเท้า	รถยนต์	ทางน้ำ	อากาศ
๑	สายตรวจชุด๑		๑๔	๑๔	๘๖	๔๗	๐	๐
๒	สายตรวจชุด๒		๑๔	๑๔	๘๕	๖๓	๐	๐
ผลรวม			๒๘	๒๘	๑๗๑	๑๑๐	๐	๐

กราฟแสดงจำนวนวัน และระยะทางในการลาดตระเวน

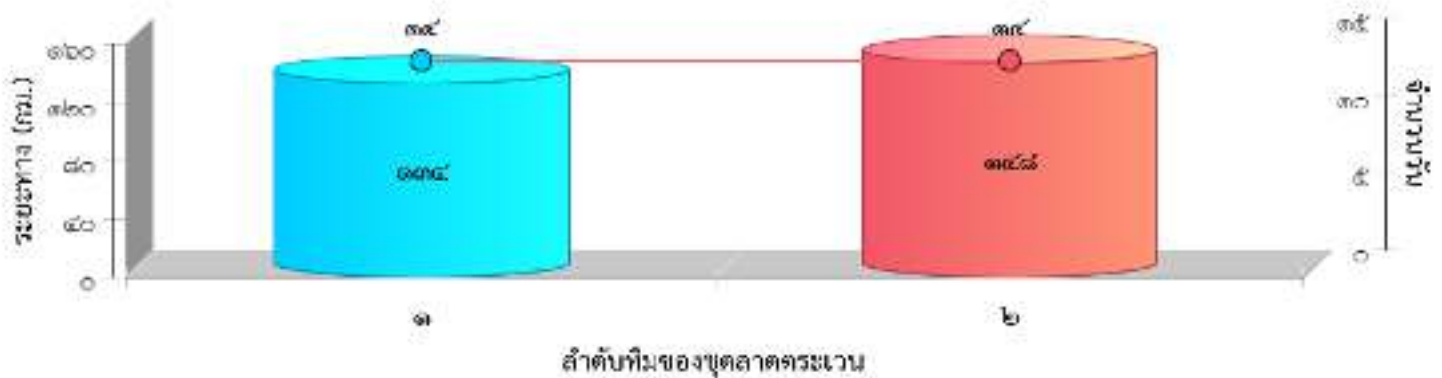



แผนที่แสดงความเข้มข้นของการลาดตระเวน  
อุทยานแห่งชาติขุนแจ  
ประจำเดือน กันยายน ๒๕๖๒

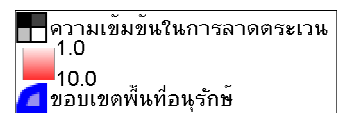
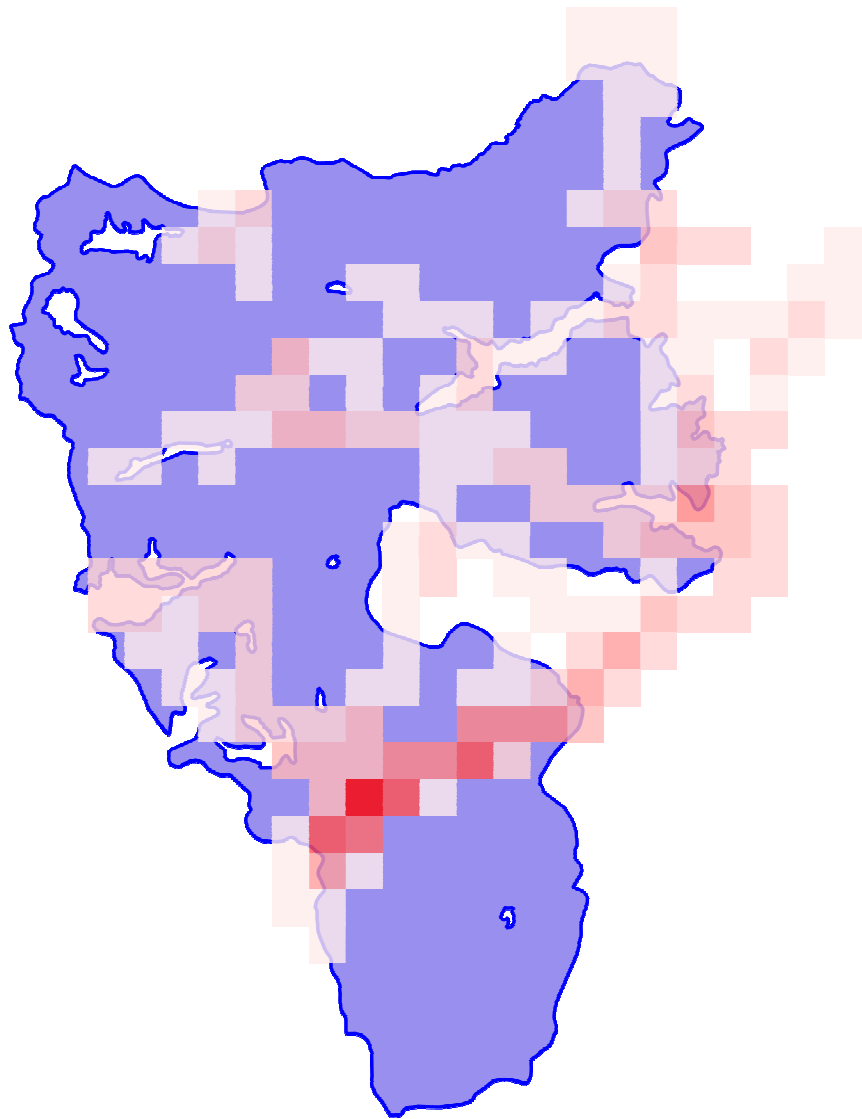



ประมวลภาพการลาดตระเวน  
อุทยานแห่งชาติขุนแจ  
ประจำเดือน กันยายน ๒๕๖๒



วันที่ 5 กันยายน 2562 เวลา 13:04 น. พิกัด UTM 47Q 547706 E 2125167 N  
ได้พบปลอกกระสุนปืนลูกซองขนาดเบอร์ 12 สภาพใหม่



วันที่ 5 กันยายน 2562 เวลา 11:48 น. พิกัด UTM 47Q 544452 E 2110374 N  
ได้พบปลอกกระสุนปืนลูกซองขนาดเบอร์ 12 สภาพใหม่ จำนวน 2 ปลอก



# การกระจายของปัจจัยคุกคาม อุทยานแห่งชาติขุนแจ ประจำเดือน กันยายน ๒๕๖๒

การบุกรุกแผ้วถาง

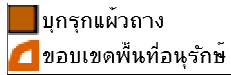

การล่า

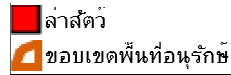
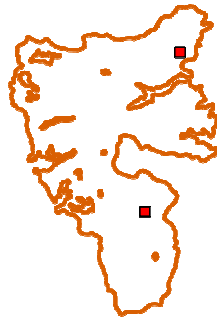

การจับสัตว์น้ำ

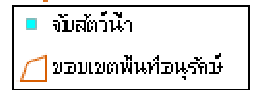

การทำไม้

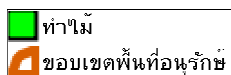

การเลี้ยงปศุสัตว์

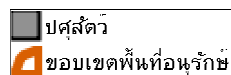

อื่นๆ

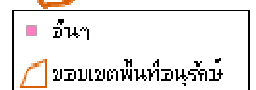

การเก็บหาของป่า

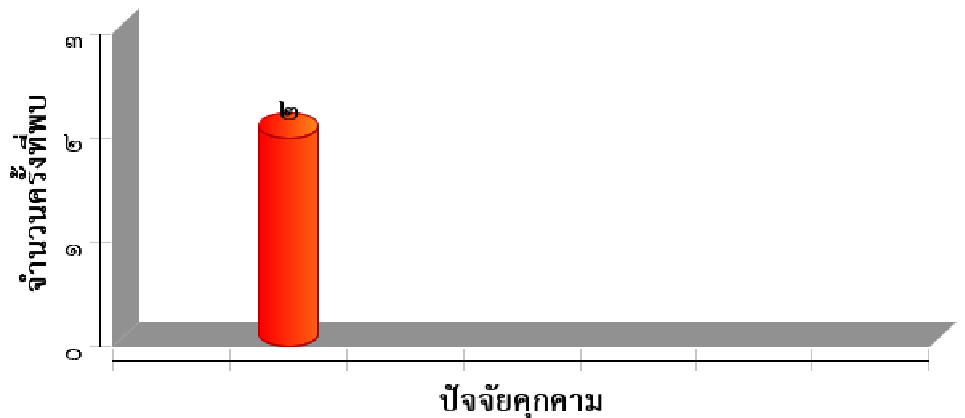
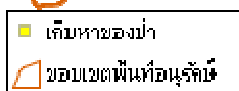



แผนที่แสดงเส้นทางการลาดตระเวน  
อุทยานแห่งชาติขุนแจ  
ประจำเดือน กันยายน ๒๕๖๒

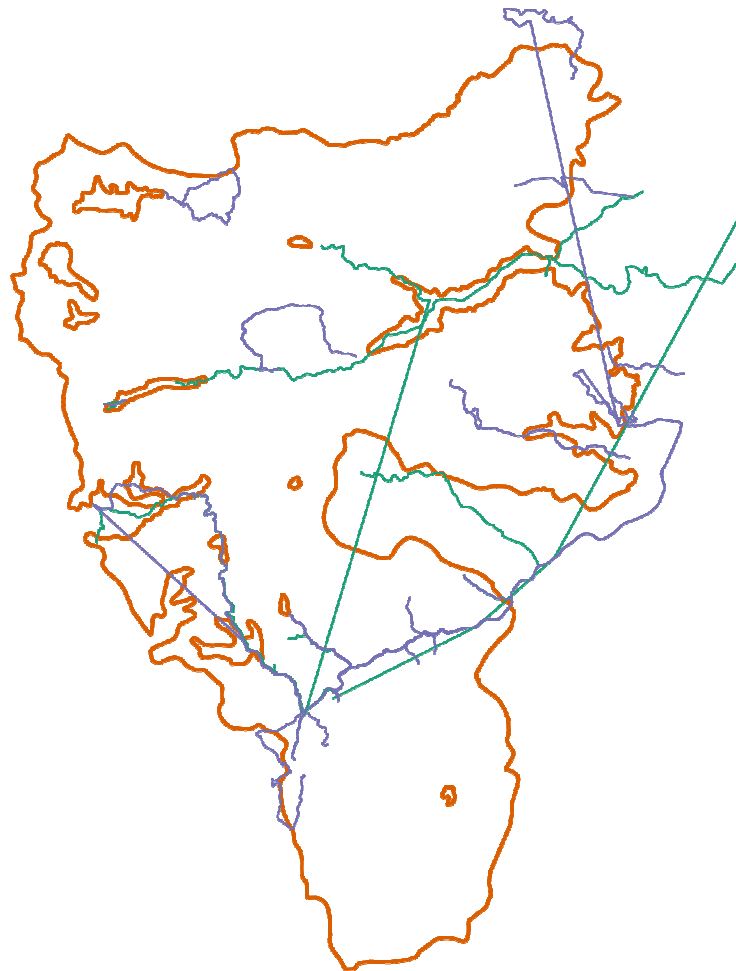

- เส้นทางการลาดตระเวน เดินเท้า
- เส้นทางการลาดตระเวน ทางน้ำ
- เส้นทางการลาดตระเวน รถยนต์
- เส้นทางการลาดตระเวน ทางอากาศ
- ขอบเขตพื้นที่อนุรักษ์



# แผนที่แสดงการกระจายของสัตว์ป่า

## อุทยานแห่งชาติขุนแจ

ประจำเดือน กันยายน ๒๕๖๒

### หมูป่า



■ การกระจายหมูป่า  
▣ ขอบเขตพื้นที่อนุรักษ์

### ไก่ฟ้าหลังขาว



■ ไก่ฟ้าหลังขาว  
▣ ขอบเขตพื้นที่อนุรักษ์

### หมีควาย



■ การกระจายหมีควาย  
▣ ขอบเขตพื้นที่อนุรักษ์

### เต่าปูลู



■ การกระจายเต่าปูลู  
▣ ขอบเขตพื้นที่อนุรักษ์

### หมาใน



■ การกระจายหมาใน  
▣ ขอบเขตพื้นที่อนุรักษ์

### ชะนี



■ การกระจายชะนี  
▣ ขอบเขตพื้นที่อนุรักษ์

### อีเห็น



■ การกระจายอีเห็น  
▣ ขอบเขตพื้นที่อนุรักษ์

### แก้ง



■ การกระจายแก้ง  
▣ ขอบเขตพื้นที่อนุรักษ์

### แมวดาว



■ การกระจายแมวดาว  
▣ ขอบเขตพื้นที่อนุรักษ์

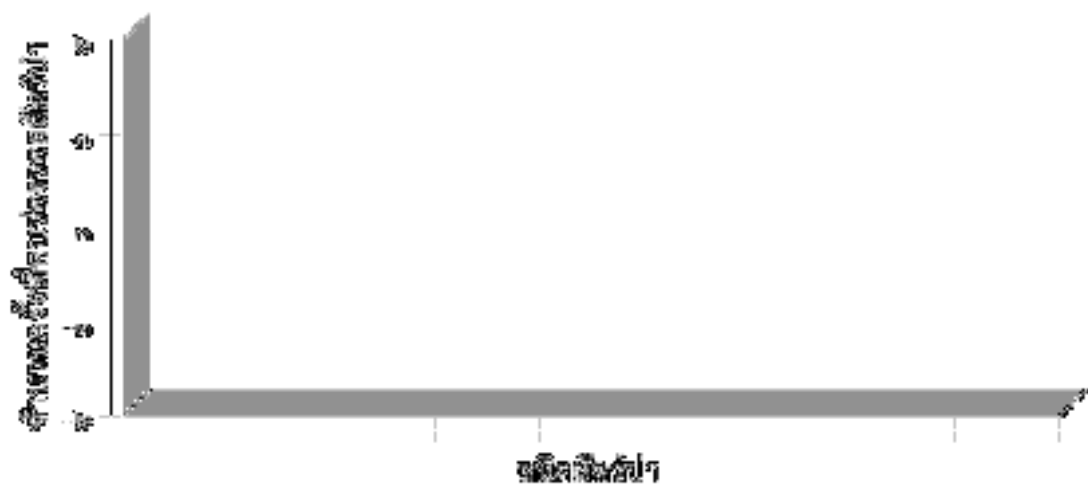





ตารางสรุปการพบปัจจัยคุกคาม  
อุทยานแห่งชาติขุนแจ  
ประจำเดือน กันยายน ๒๕๖๒



ปัจจัยคุกคาม	จุดลาดตระเวน	พิกัด X	พิกัด Y	รายละเอียดของปัจจัยคุกคาม	การจัดการ	สถานที่
--------------	--------------	---------	---------	---------------------------	-----------	---------

--	--	--	--	--	--	--



# แผนที่การกระจายของปัจจัยนิเวศ

## อุทยานแห่งชาติขุนแจ

ประจำเดือน กันยายน ๒๕๖๒

ต้นไทร/ไม้ผลที่เป็นอาหารสัตว์ป่า

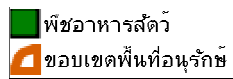

โปงดิน/โป่งน้ำ



รังผึ้ง

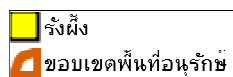

แหล่งน้ำ/ตาน้ำ

