



รายงานลาดตระเวนเชิงคุณภาพในพื้นที่อนุรักษ์

เขตรักษาพันธุ์สัตว์ป่าเวียงลอ

Wianglor Wildlife Sanctuary

ประจำเดือน พฤศจิกายน ๒๕๖๔



รายงานผลการลาดตระเวน เขตรักษาพันธุ์สัตว์ป่าเวียงลอ ประจำเดือน พฤศจิกายน ๒๕๖๔



จำนวนชุดลาดตระเวน ๓ ชุด จำนวนครั้งในการลาดตระเวน ๑๒ ครั้ง จำนวนวันในการลาดตระเวน ๑๒ วัน
รวมระยะทางในการลาดตระเวนทั้งหมด ๓๐๖.๐๗ กิโลเมตร

ทีมที่	ชื่อชุดลาดตระเวน	ระหว่างวันที่	จำนวนครั้ง	จำนวนวัน	ระยะทางการลาดตระเวน (กม.)			
					เดินเท้า	รถยนต์	ทางน้ำ	อากาศ
๑	สำนักงานเขต		๓	๓	๑๑	๑๔๗	๐	๐
๒	ห้วยแก่น		๕	๕	๒๗	๕๓	๐	๐
๓	แม่ต๋ำ		๔	๔	๕๒	๑๖	๐	๐
ผลรวม			๑๒	๑๒	๙๐	๒๑๖	๐	๐

กราฟแสดงจำนวนวัน และระยะทางในการลาดตระเวน

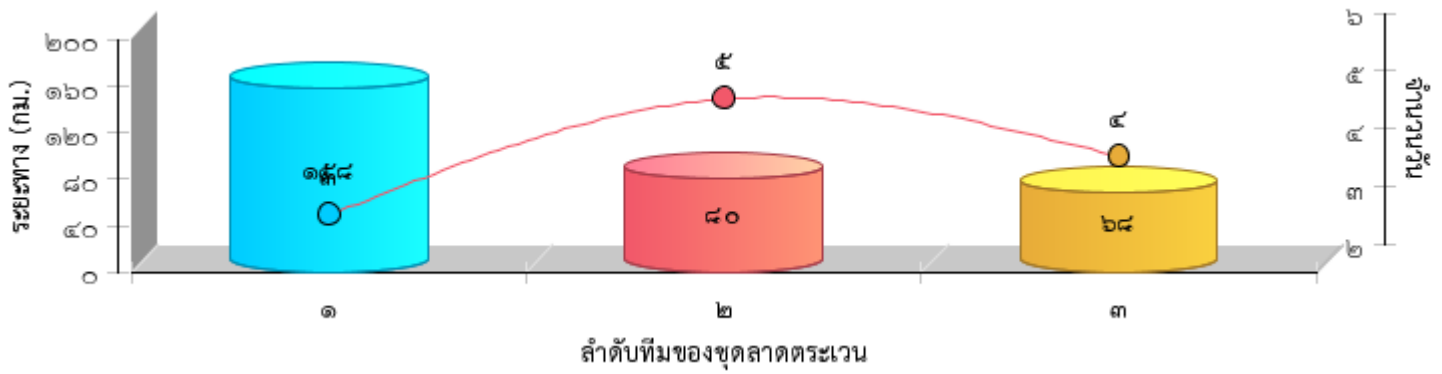



แผนที่แสดงความเข้มข้นของการลาดตระเวน
เขตรักษาพันธุ์สัตว์ป่าเวียงลอ
ประจำเดือน พฤศจิกายน ๒๕๖๔

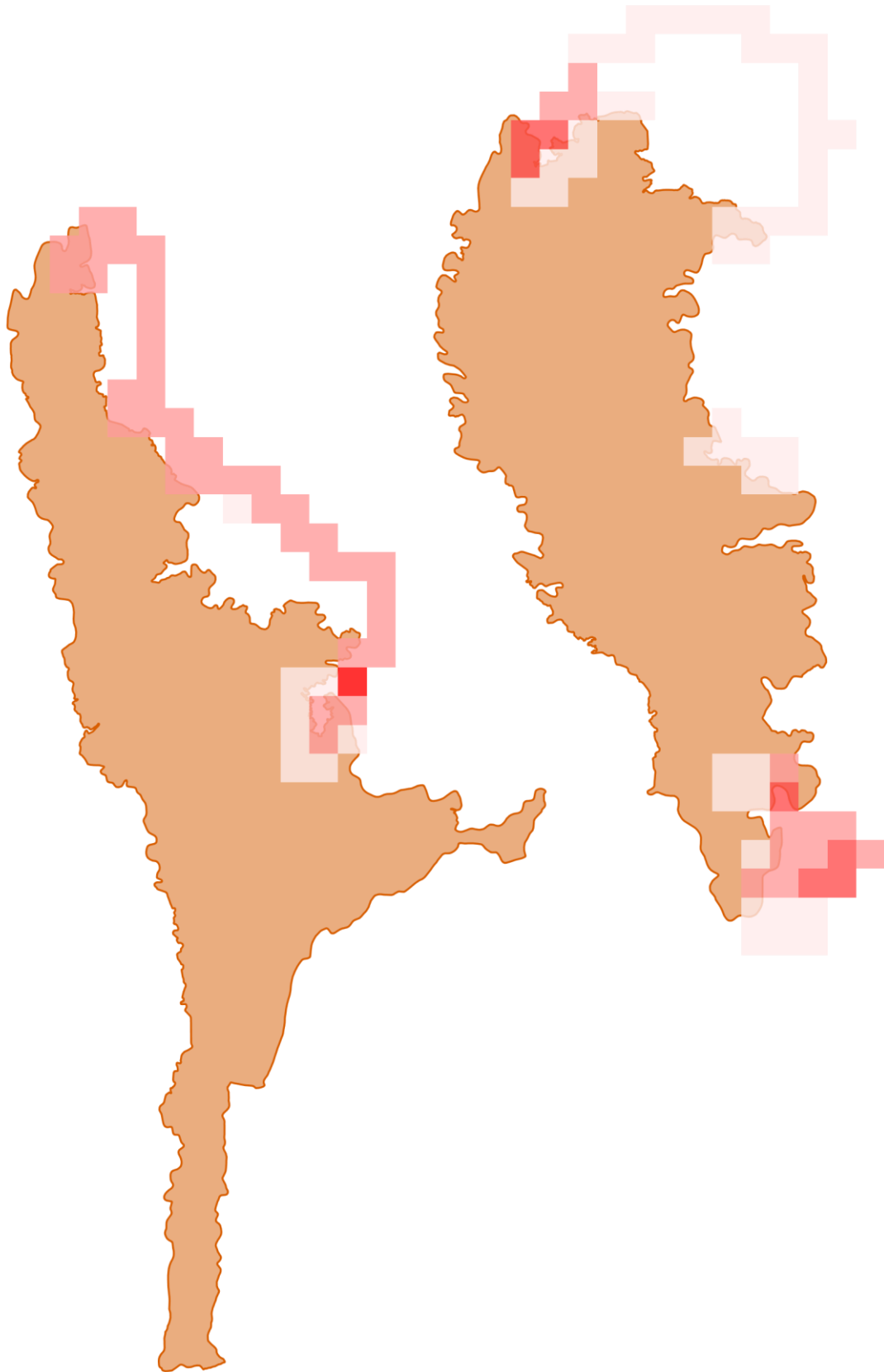



แผนที่แสดงความเข้มข้นของการลาดตระเวน
เขตรักษาพันธุ์สัตว์ป่าเวียงลอ
ประจำเดือน พฤศจิกายน ๒๕๖๔





แผนที่แสดงเส้นทางการลาดตระเวน
เขตรักษาพันธุ์สัตว์ป่าเวียงลอ
ประจำเดือน พฤศจิกายน ๒๕๖๔

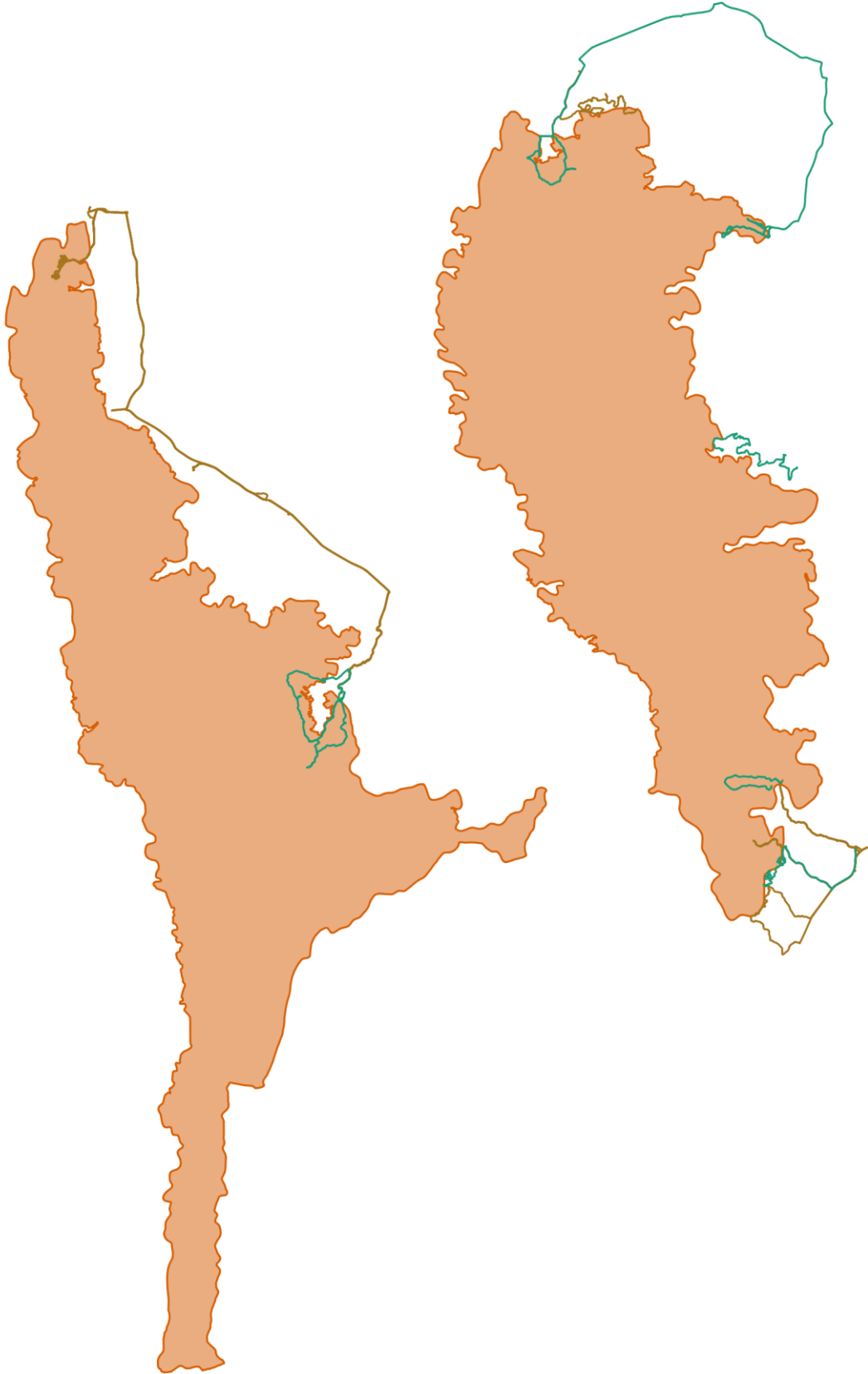



แผนที่แสดงการกระจายของสัตว์ป่า เขตรักษาพันธุ์สัตว์ป่าเวียงลอ ประจำเดือน พฤศจิกายน ๒๕๖๔



แก้ง



ชะมดเขต



นกยูง



เนื้อทราย



ละองละมั่ง



หมาจิ้งจอก



หมาใน



หมูป่า



อีเห็นข้างลาย



Chart Title

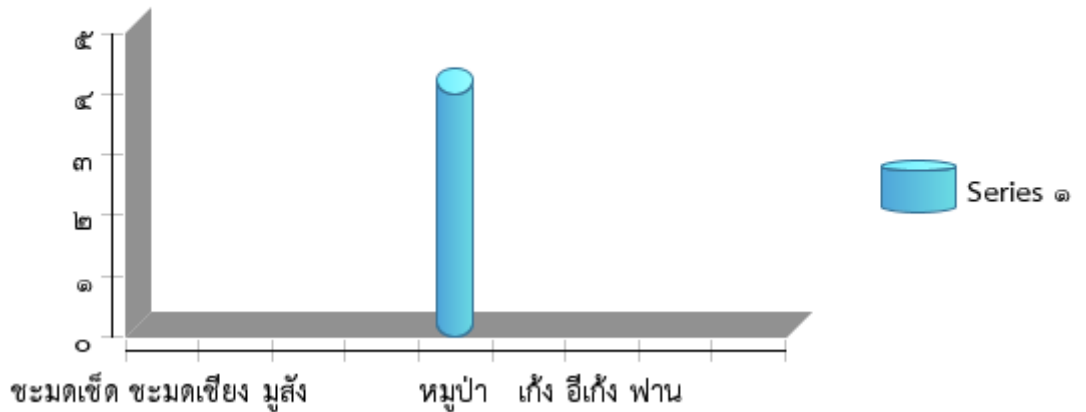



ตารางสรุปการพบปัจจัยคุกคาม
เขตรักษาพันธุ์สัตว์ป่าเวียงลอ
ประจำเดือน พฤศจิกายน ๒๕๖๔



ปัจจัยคุกคาม	จุดลาดตระเวน	พิกัด X	พิกัด Y	รายละเอียดของปัจจัยคุกคาม	การจัดการ	สถานที่
เก็บหาของป่า	สำนักงานเขต	๖๒๐๔๔๙	๒๑๓๐๕๙๖	จุดพบร่องรอยคนหาของป่า ฟันไม้ซางมาทำตอกสำหรับมัดข้าว	สังเกตการณ์	ในพื้นที่
	ห้วยแก่น	๖๓๕๖๑๕	๒๑๒๖๗๕๒	จุดพบร่องรอยคนหาของป่า (รอยรถจักรยานยนต์ในลำห้วย)	สังเกตการณ์	ในพื้นที่



การกระจายของปัจจัยคุกคาม เขตรักษาพันธุ์สัตว์ป่าเวียงลอ ประจำเดือน พฤศจิกายน ๒๕๖๔

การบุกรุกแผ้วถาง



การล่า



การจับสัตว์น้ำ



การทำไม้



การเลี้ยงปศุสัตว์



อื่นๆ



การเก็บหาของป่า

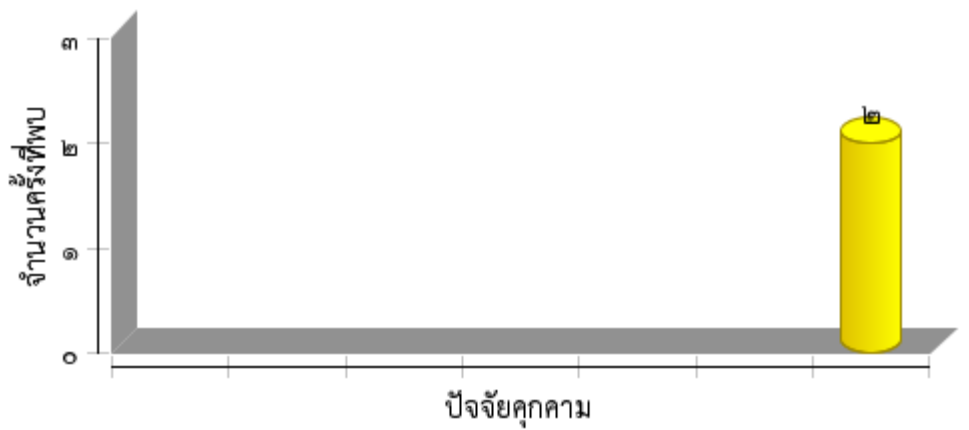
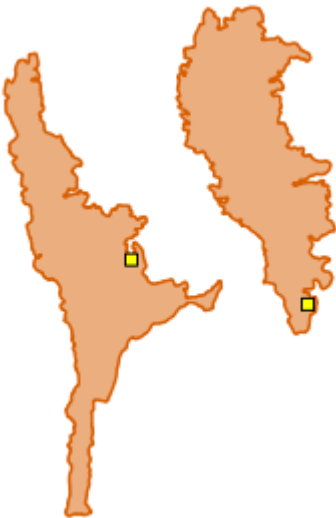



แผนที่การกระจายของปัจจัยนิเวศ
เขตรักษาพันธุ์สัตว์ป่าเวียงลอ
ประจำเดือน พฤศจิกายน ๒๕๖๔



ต้นไม้/ไม้ผลที่เป็นอาหารสัตว์ป่า



โปงดิน/โป่งน้ำ



รังผึ้ง



แหล่งน้ำ/ตาน้ำ





ประมวลภาพการลาดตระเวน
เขตรักษาพันธุ์สัตว์ป่าเวียงลอ
ประจำเดือน พฤศจิกายน ๒๕๖๔







วันที่/ชุดลาดตระเวน/พิกัด	รายละเอียดภาพ	ภาพถ่าย
วันที่ ๒๔ พ.ย. ๒๐๒๑ ชื่อชุดลาดตระเวน สำนักงานเขต พิกัด ๑๒๑๑๒๕ , ๑๑๓๒๐๕๘	เริ่มออกลาดตระเวนบริเวณป่าบ้านศรีเมืองชุม หมู่ที่ ๖ ตำบลล่อ อำเภोजุน จังหวัดพะเยา	
วันที่ ๒๔ พ.ย. ๒๐๒๑ ชื่อชุดลาดตระเวน สำนักงานเขต พิกัด ๑๒๑๑๒๔ , ๑๑๓๒๐๔๑	สิ้นสุดลาดตระเวนบริเวณป่าบ้านศรีเมืองชุม หมู่ที่ ๖ ตำบลล่อ อำเภोजุน จังหวัดพะเยา	
วันที่ ๒๔ พ.ย. ๒๐๒๑ ชื่อชุดลาดตระเวน สำนักงานเขต พิกัด ๑๑๑๕๕๖ , ๑๑๔๗๑๘๕	ร่องรอย จุดพบกองมูลนกยูง สภาพเก่า	
วันที่ ๒๔ พ.ย. ๒๐๒๑ ชื่อชุดลาดตระเวน สำนักงานเขต พิกัด ๑๑๑๕๒๙ , ๑๑๔๗๑๐๐	ต้นไม้ จุดพบต้นมะขามป้อม ขนาดความโตที่ความสูงระดับอก ๑๓ เซนติเมตร สูง ๓ เมตร ลำต้นสมบูรณ์ ไม่มีโรคและแมลง เป็นไม้มีค่าทางเศรษฐกิจ	



ประมวลภาพการลาดตระเวน
เขตรักษาพันธุ์สัตว์ป่าเวียงลอ
ประจำเดือน พฤศจิกายน ๒๕๖๔



วันที่/จุดลาดตระเวน/พิกัด	รายละเอียดภาพ	ภาพถ่าย
วันที่ ๒๔ พ.ย. ๒๐๒๑ ชื่อจุดลาดตระเวน ห้วยแก่น พิกัด ๑๒๑๐๖๕ , ๑๑๓๒๐๗๘	เริ่มออกลาดตระเวน	
วันที่ ๒๔ พ.ย. ๒๐๒๑ ชื่อจุดลาดตระเวน ห้วยแก่น พิกัด ๑๒๐๖๖๗ , ๑๑๓๑๑๐๑	ร่องรอย จุดพบรอยเท้านกยูง	
วันที่ ๒๔ พ.ย. ๒๐๒๑ ชื่อจุดลาดตระเวน ห้วยแก่น พิกัด ๑๒๐๔๘๗ , ๑๑๓๐๖๘๓	ร่องรอย จุดพบกองมูล	
วันที่ ๒๔ พ.ย. ๒๐๒๑ ชื่อจุดลาดตระเวน ห้วยแก่น พิกัด ๑๒๑๒๔๔ , ๑๑๓๒๐๖๔	สิ้นสุดลาดตระเวน	



ประมวลภาพการลาดตระเวน
เขตรักษาพันธุ์สัตว์ป่าเวียงลอ
ประจำเดือน พฤศจิกายน ๒๕๖๔



วันที่/ชุดลาดตระเวน/พิกัด	รายละเอียดภาพ	ภาพถ่าย
วันที่ ๒๔ พ.ย. ๒๐๒๑ ชื่อชุดลาดตระเวน ห้วยแก่น พิกัด ๑๒๐๘๕๐ , ๒๑๓๑๒๖๑	ร่องรอย จุดพบรอยคุ้ยหมูป่า	
วันที่ ๙ พ.ย. ๒๐๒๑ ชื่อชุดลาดตระเวน ห้วยแก่น พิกัด ๑๓๖๓๔๔ , ๒๑๒๘๙๗๓	สิ้นสุดลาดตระเวนป่าห้วยน้ำจันเตื่อห้องที่บ้านหล่ หมู่ที่๑๑ ตำบลออย อำเภอปง จังหวัดพะเยา	
วันที่ ๙ พ.ย. ๒๐๒๑ ชื่อชุดลาดตระเวน ห้วยแก่น พิกัด ๑๓๖๓๕๒ , ๒๑๒๘๙๙๓	เริ่มออกลาดตระเวนบริเวณหน่วยพิทักษ์ป่าที่ วล.๔ (ห้วยแก่น)ห้องที่บ้านดอนทอง หมู่๑๒ ตำบลออย อำเภอปง จังหวัดพะเยา	
วันที่ ๙ พ.ย. ๒๐๒๑ ชื่อชุดลาดตระเวน ห้วยแก่น พิกัด ๑๓๕๖๑๕ , ๒๑๒๖๗๕๒	พบร่องรอยคน จุดพบร่องรอยคนหาของป่า (รอยรถจักรยายนยนต์ในลำห้วย)	



ประมวลภาพการลาดตระเวน
เขตรักษาพันธุ์สัตว์ป่าเวียงลอ
ประจำเดือน พฤศจิกายน ๒๕๖๔



วันที่/ชุดลาดตระเวน/พิกัด	รายละเอียดภาพ	ภาพถ่าย
<p>วันที่ ๑๕ พ.ย. ๒๐๒๑ ชื่อชุดลาดตระเวน แม่ตำ พิกัด ๑๓๕°๖๑๔ , ๒๑๔๘๒๑๖</p>	<p>สิ้นสุดลาดตระเวนบริเวณป่า ห้วยต้นยาง ท้องที่ บ้านฐานพัฒนา หมู่ ๑๖ ตำบลฝายกวาง อำเภอเชียงคำ จังหวัดพะเยา</p>	
<p>วันที่ ๑๕ พ.ย. ๒๐๒๑ ชื่อชุดลาดตระเวน แม่ตำ พิกัด ๑๓๕°๕๙๔ , ๒๑๔๘๑๙๖</p>	<p>จุดตรวจสอบแนวเขตป่า วล.</p>	
<p>วันที่ ๑๕ พ.ย. ๒๐๒๑ ชื่อชุดลาดตระเวน แม่ตำ พิกัด ๑๒๗°๙๖๗ , ๒๑๕๐๖๔๖</p>	<p>เริ่มออกลาดตระเวนโดยรถยนต์ตั้งแต่หน่วยพิทักษ์ป วล.๓ (แม่ตำ) ท้องที่บ้าน แม่ตำท่าขาม หมู่ ๗ ตำบลน้ำแวน อำเภอเชียงคำ จังหวัดพะเยา</p>	
<p>วันที่ ๑๕ พ.ย. ๒๐๒๑ ชื่อชุดลาดตระเวน แม่ตำ พิกัด ๑๓๕°๙๖๑ , ๒๑๔๘๒๐๕</p>	<p>จุดตรวจสอบแนวเขตป่า วล.</p>	



ประมวลภาพการลาดตระเวน
เขตรักษาพันธุ์สัตว์ป่าเวียงลอ
ประจำเดือน พฤศจิกายน ๒๕๖๔



วันที่/ชุดลาดตระเวน/พิกัด	รายละเอียดภาพ	ภาพถ่าย
วันที่ ๓ พ.ย. ๒๐๒๑ ชื่อชุดลาดตระเวน ห้วยแก่น พิกัด ๑๓๕๙๙๑ , ๒๑๒๘๘๒๓	สิ้นสุดลาดตระเวนบริเวณป่าห้วยเตี๋ยห้องที่บ้านดอ หมู่ที่๒ ตำบลลอย อำเภอบึง จังหวัดพะเยา	
วันที่ ๓ พ.ย. ๒๐๒๑ ชื่อชุดลาดตระเวน ห้วยแก่น พิกัด ๑๓๕๓๙๑ , ๒๑๒๘๙๓๖	เริ่มเดินใหม่จากพักรับประทานอาหารกลางวัน	
วันที่ ๓ พ.ย. ๒๐๒๑ ชื่อชุดลาดตระเวน ห้วยแก่น พิกัด ๑๓๕๖๒๑ , ๒๑๒๙๑๕๕	ร่องรอย จุดรอยหมูป่าหาอาหาร	
วันที่ ๑๒ พ.ย. ๒๐๒๑ ชื่อชุดลาดตระเวน สำนักงานเขต พิกัด ๑๒๐๗๑๑ , ๒๑๓๑๑๐๙	ร่องรอย จุดพบร่องรอยตีนหมูป่า	



ประมวลภาพการลาดตระเวน
เขตรักษาพันธุ์สัตว์ป่าเวียงลอ
ประจำเดือน พฤศจิกายน ๒๕๖๔



วันที่/ชุดลาดตระเวน/พิกัด	รายละเอียดภาพ	ภาพถ่าย
วันที่ ๑๒ พ.ย. ๒๐๒๑ ชื่อชุดลาดตระเวน สำนักงานเขต พิกัด ๖๒๐๙๙๓ , ๒๑๓๑๗๖๗	ปลัก จุดพบปีกหมูป่า มีร่องรอยการใช้ประโยชน์ มีรอยตีนกระจายอยู่ทั่วปลัก	
วันที่ ๑๒ พ.ย. ๒๐๒๑ ชื่อชุดลาดตระเวน สำนักงานเขต พิกัด ๖๑๙๘๗๗ , ๒๑๓๒๗๑๕	ร่องรอย จุดพบร่องรอยไก่ป่าหาอาหาร	
วันที่ ๑๒ พ.ย. ๒๐๒๑ ชื่อชุดลาดตระเวน สำนักงานเขต พิกัด ๖๒๑๑๒๐ , ๒๑๓๒๑๐๙	เริ่มออกลาดตระเวนบริเวณป่าบ้านเข็ญ หมู่ที่ ๔ ตำบลจุน อำเภอจุน จังหวัดพะเยา	
วันที่ ๑๒ พ.ย. ๒๐๒๑ ชื่อชุดลาดตระเวน สำนักงานเขต พิกัด ๖๑๙๘๓๑ , ๒๑๓๑๐๓๘	เริ่มเดินใหม่จากพักรับประทานอาหารกลางวัน	



ประมวลภาพการลาดตระเวน
เขตรักษาพันธุ์สัตว์ป่าเวียงลอ
ประจำเดือน พฤศจิกายน ๒๕๖๔







วันที่/ชุดลาดตระเวน/พิกัด	รายละเอียดภาพ	ภาพถ่าย
<p>วันที่ ๑๕ พ.ย. ๒๐๒๑ ชื่อชุดลาดตระเวน ห้วยแก่น พิกัด ๑๓๖๓๔๓ , ๒๑๒๘๙๗๑</p>	<p>สิ้นสุดลาดตระเวนป่าบ้านหนองขวางเทืองที่บ้านหน ตำบลออย อำเภอบง จังหวัดพะเยา</p>	
<p>วันที่ ๑๕ พ.ย. ๒๐๒๑ ชื่อชุดลาดตระเวน ห้วยแก่น พิกัด ๑๓๖๓๔๖ , ๒๑๒๘๙๕๙</p>	<p>เริ่มออกลาดตระเวนบริเวณหน่วยพิทักษ์ป่าที่ วล.๔ (ห้วยแก่น)ท้องที่บ้านดอนทองหมู่๑๒ ตำบลออย อำเภอบง จังหวัดพะเยา</p>	
<p>วันที่ ๑๕ พ.ย. ๒๐๒๑ ชื่อชุดลาดตระเวน ห้วยแก่น พิกัด ๑๓๕๕๕๓ , ๒๑๒๔๑๔๕</p>	<p>จุดเดินเท้า</p>	
<p>วันที่ ๑๕ พ.ย. ๒๐๒๑ ชื่อชุดลาดตระเวน ห้วยแก่น พิกัด ๑๓๕๖๔๗ , ๒๑๒๔๖๑๕</p>	<p>จุดสำรวจแนวเขตฯเวียงลอ</p>	



ประมวลภาพการลาดตระเวน
เขตรักษาพันธุ์สัตว์ป่าเวียงลอ
ประจำเดือน พฤศจิกายน ๒๕๖๔



วันที่/ชุดลาดตระเวน/พิกัด	รายละเอียดภาพ	ภาพถ่าย
<p>วันที่ ๒๕ พ.ย. ๒๐๒๑ ชื่อชุดลาดตระเวน สำนักงานเขต พิกัด ๑๒๑๑๒๑ , ๒๑๓๒๐๕๘</p>	<p>เริ่มออกลาดตระเวนบริเวณป่าบ้านศรีเมืองชุม หมู่ที่ ๖ ตำบลล่อ อำเภोजุน จังหวัดพะเยา</p>	
<p>วันที่ ๑๓ พ.ย. ๒๐๒๑ ชื่อชุดลาดตระเวน แม่ตำ พิกัด ๑๓๕๕๒๓ , ๒๑๓๙๙๔๖</p>	<p>จุดตรวจสอบแนวเขต</p>	
<p>วันที่ ๑๓ พ.ย. ๒๐๒๑ ชื่อชุดลาดตระเวน แม่ตำ พิกัด ๑๓๖๘๖๓ , ๒๑๓๙๘๔๐</p>	<p>สิ้นสุดลาดตระเวนป่าห้วยหินมน ท้องที่บ้านปางผักหม หมู่ที่ ๗ ตำบลจิม อำเภองปง จังหวัดพะเยา</p>	
<p>วันที่ ๑๓ พ.ย. ๒๐๒๑ ชื่อชุดลาดตระเวน แม่ตำ พิกัด ๑๓๕๐๖๑ , ๒๑๔๐๘๕๒</p>	<p>จุดตรวจแนวเขตป่า</p>	



ประมวลภาพการลาดตระเวน เขตรักษาพันธุ์สัตว์ป่าเวียงลอ ประจำเดือน พฤศจิกายน ๒๕๖๔



วันที่/ชุดลาดตระเวน/พิกัด	รายละเอียดภาพ	ภาพถ่าย
วันที่ ๑๓ พ.ย. ๒๐๒๑ ชื่อชุดลาดตระเวน แม่ตำ พิกัด ๑๓๖๑๔๐ , ๒๑๔๐๑๑๔	จุดตรวจสอบแนวเขต	
วันที่ ๑๓ พ.ย. ๒๐๒๑ ชื่อชุดลาดตระเวน แม่ตำ พิกัด ๑๓๔๒๖๙ , ๒๑๔๐๔๔๓	เริ่มออกลาดตระเวนตั้งแต่หน่วยพิทักษ์ป่าที่ วล.๑(น้ำแวน) ท้องที่บ้าน ไหม่นาสา หมู่ ๑๓ ตำบลฝายกวาง อำเภอเชียงคำ จังหวัดพะเยา	
วันที่ ๑๔ พ.ย. ๒๐๒๑ ชื่อชุดลาดตระเวน แม่ตำ พิกัด ๑๒๗๙๖๕ , ๒๑๕๐๖๔๔	เริ่มลาดตระเวนตั้งแต่หน่วยพิทักษ์ป่าที่ วล.๓ (แม่ตำ) ท้องที่บ้าน แม่ตำท่าขาม หมู่ ๗ ตำบลน้ำแวน อำเภอเชียงคำ จังหวัดพะเยา	
วันที่ ๑๔ พ.ย. ๒๐๒๑ ชื่อชุดลาดตระเวน แม่ตำ พิกัด ๑๓๑๓๕๙ , ๒๑๕๒๒๗๒	สิ้นสุดลาดตระเวนบริเวณอ่างห้วยเอี้ยง ท้องที่ บ้านแม่ตำ หมู่ที่ ๔ ตำบลน้ำแวน อำเภอเชียงคำ จังหวัดพะเยา	



ประมวลภาพการลาดตระเวน
เขตรักษาพันธุ์สัตว์ป่าเวียงลอ
ประจำเดือน พฤศจิกายน ๒๕๖๔



วันที่/ชุดลาดตระเวน/พิกัด	รายละเอียดภาพ	ภาพถ่าย
<p>วันที่ ๑๔ พ.ย. ๒๐๒๑ ชื่อชุดลาดตระเวน แม่ตำ พิกัด ๑๓๐๑๗๒ , ๒๑๕๒๒๓๓</p>	<p>จุดตรวจสอบแนวเขตป่าชุมชน</p>	
<p>วันที่ ๑๔ พ.ย. ๒๐๒๑ ชื่อชุดลาดตระเวน แม่ตำ พิกัด ๑๓๐๓๓๔ , ๒๑๕๒๔๘๓</p>	<p>จุดตรวจสอบแนวเขตป่าชุมชน</p>	
<p>วันที่ ๑๖ พ.ย. ๒๐๒๑ ชื่อชุดลาดตระเวน ห้วยแก่น พิกัด ๑๓๕๘๙๖ , ๒๑๒๕๓๗๔</p>	<p>เริ่มออกลาดตระเวนบริเวณบ้านหนองขวาง หมู่ที่๑๐ ตำบลออย อำเภอบง จังหวัดพะเยา</p>	
<p>วันที่ ๑๖ พ.ย. ๒๐๒๑ ชื่อชุดลาดตระเวน ห้วยแก่น พิกัด ๑๓๘๘๙๖ , ๒๑๒๖๖๕๐</p>	<p>สิ้นสุดลาดตระเวนบริเวณป่าห้วยน้ำจ่านทองที่บ้าน ตำบลออย อำเภอบง จังหวัดพะเยา</p>	



ประมวลภาพการลาดตระเวน
เขตรักษาพันธุ์สัตว์ป่าเวียงลอ
ประจำเดือน พฤศจิกายน ๒๕๖๔



วันที่/ชุดลาดตระเวน/พิกัด	รายละเอียดภาพ	ภาพถ่าย
วันที่ ๑๖ พ.ย. ๒๐๒๑ ชื่อชุดลาดตระเวน ห้วยแก่น พิกัด ๑๓๖๑๔๙ , ๒๑๒๕๙๙๙	พบเห็นตัวโดยตรง จุดพบไก่ป่า	



สรุปผลงานลาดตระเวน เขตรักษาพันธุ์สัตว์ป่าเวียงลอ ประจำเดือน พฤศจิกายน ๒๕๖๔



สรุปผลการดำเนินงาน

จากผลการดำเนินงานข้างต้นสามารถสรุปผลได้ดังนี้

๑. ในพื้นที่เขตรักษาพันธุ์สัตว์ป่าเวียงลอยังคงมีการคุกคามจากการลักลอบล่าสัตว์ป่าอยู่ในบางพื้นที่
๒. บางพื้นที่ยังตรวจพบการลักลอบตัดไม้มีค่า

ปัญหาและอุปสรรค

๑. จำนวนเจ้าหน้าที่ปฏิบัติงานด้านการลาดตระเวนที่ไม่เพียงพอเมื่อเทียบกับสัดส่วนของพื้นที่
๒. เนื่องจากช่วงนี้เป็นหน้าฝน ความชื้นสูงมากส่งผลให้อุปกรณ์ที่ใช้ในงานในภาคสนามเริ่มมีการชำรุด บางชุดเสียหายขณะปฏิบัติหน้าที่ อาทิเช่น GPS และกล้องถ่ายรูป เป็นต้น
๓. ตัวชี้วัดจะเข้าช้อนกับงบการลาดตระเวนปกติ

ข้อเสนอแนะ

๑. อยากให้มีการเพิ่มจำนวนเจ้าหน้าที่ให้มากขึ้น
 ๒. ตั้งจุดสกัดเพิ่มเติมในพื้นที่เสี่ยงต่อการลักลอบเข้ามากระทำผิด
 ๓. การปรับเปลี่ยนสายงานพนักงานราชการ/คนงาน เป็นพนักงานราชการ/พิทักษ์ป่า
- เนื่องจากขาดเจ้าหน้าที่ผู้ต้องใช้บังคับกฎหมาย

ประกอบกับพนักงานราชการ/คนงานเป็นเจ้าหน้าที่ที่ปฏิบัติงานในพื้นที่มานานมีความรู้และประสบการณ์ในพื้นที่เป็นอยู่
เพิ่มความมั่นคงของเจ้าหน้าที่ผู้ปฏิบัติงาน โดยเฉพาะอย่างยิ่งในพนักงานจ้างเหมา

แผนการลาดตระเวนในเดือนต่อไป

๑. เจ้าหน้าที่ผู้เกี่ยวข้อง ได้มีการประชุมวางแผนการเดินทางลาดตระเวนในพื้นที่เสี่ยง ในวันที่ ๒๗ พฤศจิกายน ๒๕๖๔

(ลงชื่อ) ผู้จัดทำรายงาน

(นายธีรพันธ์ ศรีกันหา)

วันที่

(ลงชื่อ) ผู้จัดตรวจรายงาน

(นายเสกสรร มูลอินตะ)

หัวหน้าเขตรักษาพันธุ์สัตว์ป่าเวียงลอ

วันที่