



รายงานลาดตระเวนเชิงคุณภาพในพื้นที่อนุรักษ์

อุทยานแห่งชาติภูซาง
Phu Sang National Park

ประจำเดือน มกราคม ๒๕๖๖



รายงานผลการลาดตระเวน อุทยานแห่งชาติภูซาง ประจำเดือน มกราคม ๒๕๖๖

จำนวนชุดลาดตระเวน ๔ ชุด จำนวนครั้งในการลาดตระเวน ๓๓ ครั้ง จำนวนวันในการลาดตระเวน ๕๖ วัน
รวมระยะทางในการลาดตระเวนทั้งหมด ๑,๕๘๕.๑๓ กิโลเมตร

| ทีมที่ | ชื่อชุดลาดตระเวน | ระหว่างวันที่ | จำนวนครั้ง | จำนวนวัน | ระยะทางการลาดตระเวน (กม.) | | | |
|--------|------------------|---------------|------------|----------|---------------------------|--------|--------|-------|
| | | | | | เดินเท้า | รถยนต์ | ทางน้ำ | อากาศ |
| ๑ | Phusang๑๐๐ | | ๙ | ๑๔ | ๓๙ | ๓๓๖ | ๐ | ๐ |
| ๒ | Phusang๒๐๐ | | ๑๐ | ๑๔ | ๘๕ | ๒๖๑ | ๐ | ๐ |
| ๓ | Phusang๓๐๐ | | ๗ | ๑๔ | ๑๘ | ๔๗๖ | ๐ | ๐ |
| ๔ | Phusang๔๐๐ | | ๗ | ๑๔ | ๒๙ | ๓๔๐ | ๐ | ๐ |
| ผลรวม | | | ๓๓ | ๕๖ | ๑๗๑ | ๑,๔๑๔ | ๐ | ๐ |

กราฟแสดงจำนวนวัน และระยะทางในการลาดตระเวน

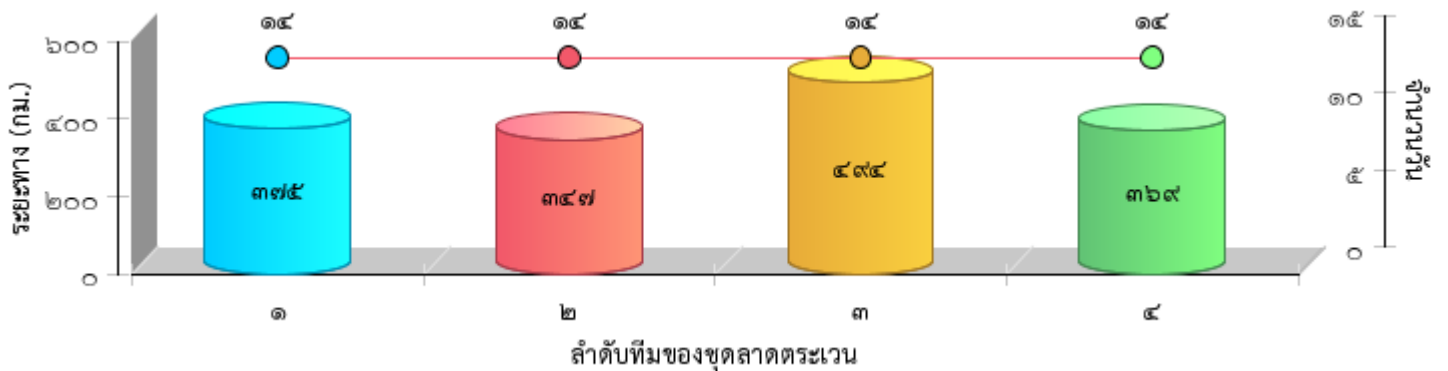



แผนที่แสดงความเข้มข้นของการลาดตระเวน
อุทยานแห่งชาติภูซาง
ประจำเดือน มกราคม ๒๕๖๖

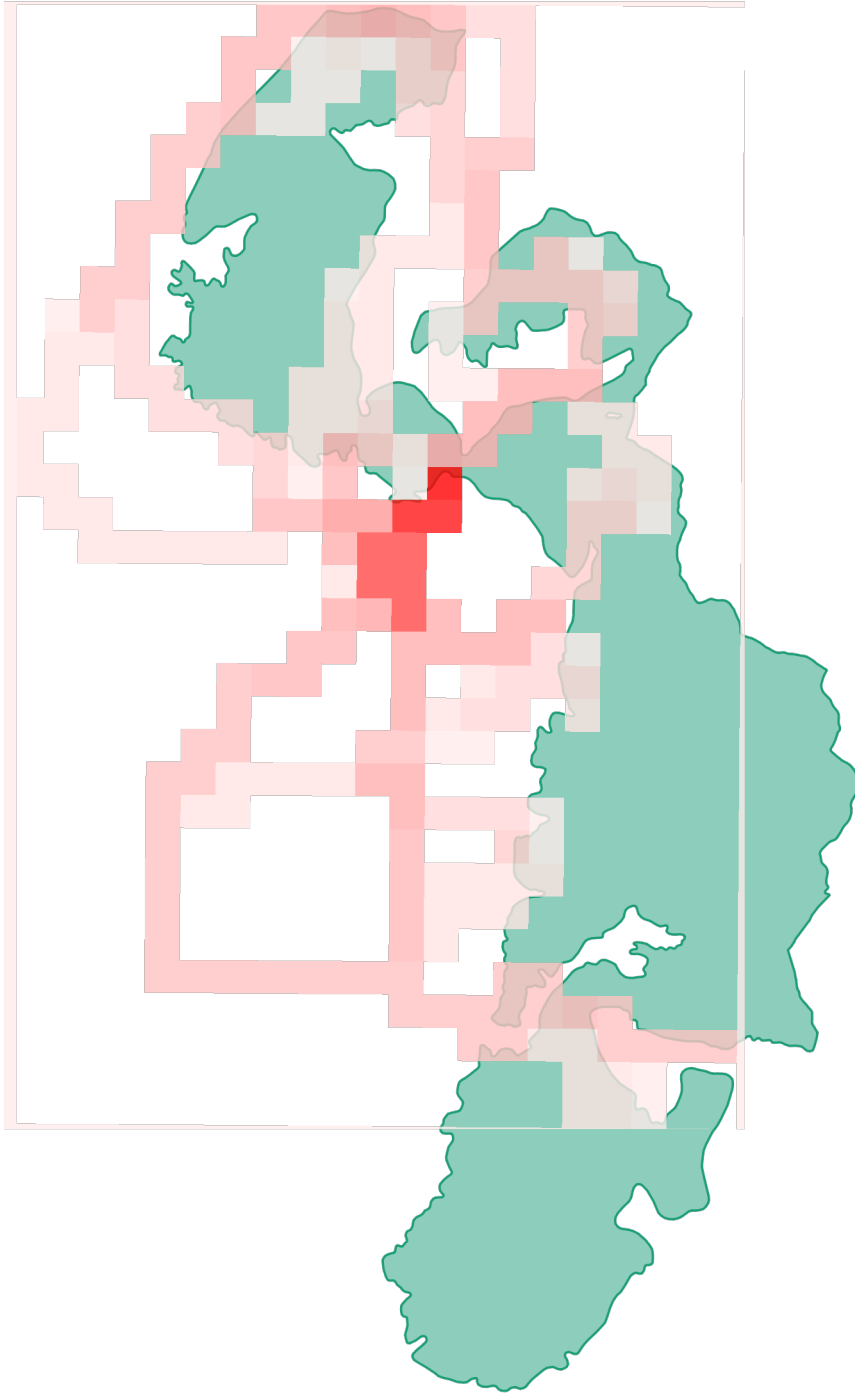



แผนที่แสดงเส้นทางการลาดตระเวน
อุทยานแห่งชาติภูผา
ประจำเดือน มกราคม ๒๕๖๖

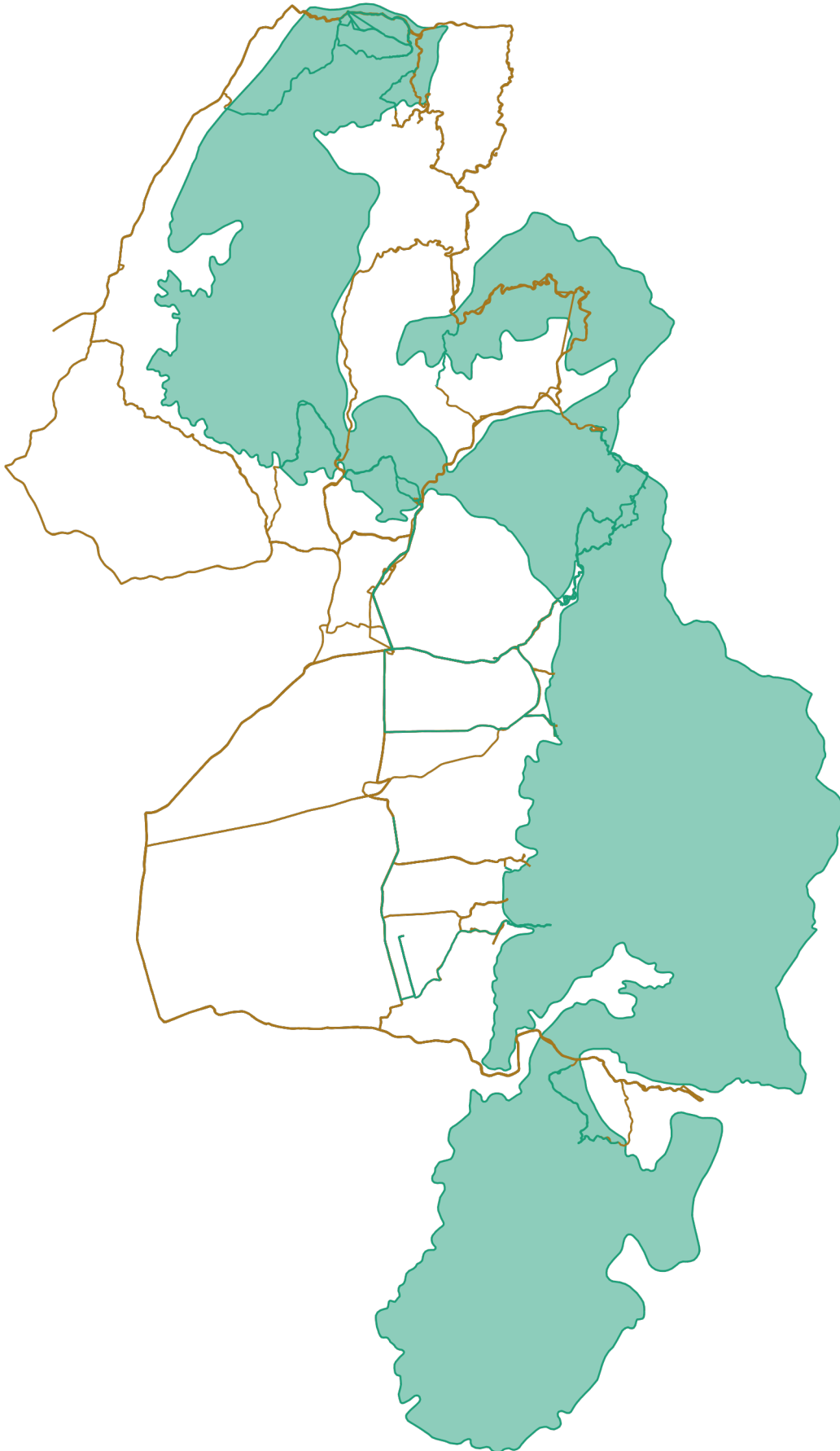



แผนที่แสดงการกระจายของสัตว์ป่า
อุทยานแห่งชาติภูซาง
ประจำเดือน มกราคม ๒๕๖๖



อีเห็น



.....
.....

นาก



.....
.....

นกยูง



.....
.....

ไก่ป่า

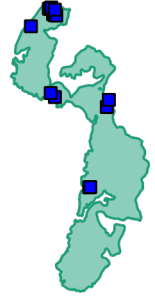

.....
.....

ลิง



.....
.....

หมาป่า



.....
.....

หมูป่า



.....
.....

เก้ง



.....
.....



แผนที่แสดงการกระจายของสัตว์ป่า อุทยานแห่งชาติภูซาง ประจำเดือน มกราคม ๒๕๖๖



.....

.....

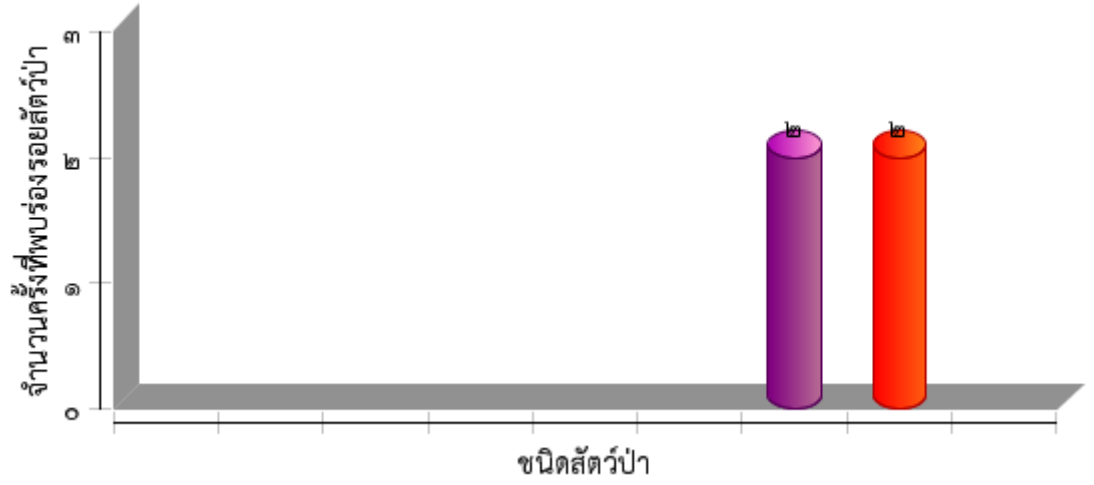



ตารางสรุปการพบปัจจัยคุกคาม
อุทยานแห่งชาติภูซาง
ประจำเดือน มกราคม ๒๕๖๖



| ปัจจัยคุกคาม | ชุดลาดตระเวน | พิกัด X | พิกัด Y | รายละเอียดของปัจจัยคุกคาม | การจัดการ | สถานที่ |
|------------------|--------------|------------|---------|---|--|-------------|
| การบุกรุกแผ้วถาง | Phusang๔๐๐ | ๖๔๙๒๕๖ | ๒๑๕๖๐๘๕ | แปลงปลูกมันสำปะหลังเพื่อล่อสัตว์ | | ในพื้นที่ |
| การล่า | Phusang๑๐๐ | ๖๔๙๓๕๔ | ๒๑๗๓๑๒๗ | พบปลอกกระสุนปืนลูกซอง เบอร์ ๑๒ จำนวน ๑ ปลอก | สังเกตการณ์ | ในพื้นที่ |
| | | ๖๔๙๗๐๘ | ๒๑๗๓๕๔๐ | พบปลอกกระสุนปืนลูกซอง เบอร์ ๑๒ จำนวน ๑ ปลอก สภาพใหม่ ประมาณ ๑ สัปดาห์ | สังเกตการณ์ | ในพื้นที่ |
| | | ๖๔๙๗๑๗ | ๒๑๗๓๙๕๖ | พบที่ปักยาง สภาพประมาณ ๑ สัปดาห์ | สังเกตการณ์ | ในพื้นที่ |
| | Phusang๒๐๐ | ๖๔๓๑๓๑ | ๒๑๘๘๐๑๖ | ได้ยินเสียงปืนดัง ๑ ครั้ง | สังเกตการณ์ | ในพื้นที่ |
| | | ๖๕๐๓๐๔ | ๒๑๗๓๘๕๓ | พบยางปักเกาประมาณ ๔ สัปดาห์ | สังเกตการณ์ | ในพื้นที่ |
| | | ๖๕๐๕๕๓ | ๒๑๗๔๘๗๕ | ร่องรอยการก่อกองไฟ สภาพใหม่ คิดว่ามีจำนวน ๑-๒ คน | สังเกตการณ์ | ในพื้นที่ |
| | | ๖๕๐๖๑๔ | ๒๑๗๔๙๗๓ | ได้ยินเสียงปืนจำนวน ๒ นัด | สังเกตการณ์ | ในพื้นที่ |
| | Phusang๓๐๐ | ๖๔๐๖๘๗ | ๒๑๗๖๘๑๘ | พบขวดน้ำดื่มและเครื่องดื่ม | สังเกตการณ์ | ในพื้นที่ |
| | | ๖๔๗๗๙๓ | ๒๑๖๒๒๐๔ | พบร่องรอยการดักจับไก่ป่าโดยใช้อาหารล่อ | สังเกตการณ์ | ในพื้นที่ |
| | | ๖๔๘๑๗๕ | ๒๑๕๗๔๒๑ | พบถุงและขวดน้ำอัดลม สภาพใหม่ ประมาณ ๑ สัปดาห์ | สังเกตการณ์ | ในพื้นที่ |
| | | ๖๔๘๖๒๒ | ๒๑๕๗๑๒๓ | พบซองบรรจุขนม สภาพใหม่ประมาณ ๑ สัปดาห์ | สังเกตการณ์ | ในพื้นที่ |
| | Phusang๔๐๐ | ๖๔๖๒๙๐ | ๒๑๖๑๗๐๕ | พบจักยานยนต์ ๑ คัน จอดอยู่บริเวณนอกพื้นที่เขต อช. | สังเกตการณ์ | นอกพื้นที่ |
| | | ๖๔๖๗๒๑ | ๒๑๖๒๙๘๕ | พบคนจำนวน ๔ คนกำลังออกจากสวนยางพารา พร้อม จักรยานยนต์ อีก ๒ คัน | | นอกพื้นที่ |
| | | ๖๔๗๔๐๙ | ๒๑๖๒๒๖๑ | พบที่ดักยิงนก คาดว่าจะใช้งานประมาณ ๑ อาทิตย์ | ทำลาย | ในพื้นที่ |
| | | ๖๔๘๔๗๒ | ๒๑๕๗๒๒๒ | ขยะขวดน้ำแฟนต้า ๑ ขวด | | ในพื้นที่ |
| | ทำไม้ | Phusang๑๐๐ | ๖๔๙๑๕๒ | ๒๑๗๔๒๑๐ | พบร่องรอยการเจาะไม้สนเขาประมาณ ๑ เดือน | สังเกตการณ์ |
| ๖๔๙๘๖๓ | | | ๒๑๗๓๙๕๑ | พบร่องรอยการตัดไม้ประดู่ เหลือไม้ ๒ แผ่น ได้เผาทำลายแล้ว | ทำลาย | ในพื้นที่ |
| ๖๕๐๔๗๖ | | | ๒๑๗๔๗๐๑ | พบร่องรอยการตัดไม้ สภาพใหม่ ประมาณ ๑ สัปดาห์ | สังเกตการณ์ | ในพื้นที่ |
| ๖๕๐๕๑๔ | | | ๒๑๗๔๘๒๔ | ยางปักคาดว่าจะใช้ปักในท่อนตัดไม้ | สังเกตการณ์ | ในพื้นที่ |



ตารางสรุปการพบปัจจัยคุกคาม
อุทยานแห่งชาติภูซาง
ประจำเดือน มกราคม ๒๕๖๖



| ปัจจัยคุกคาม | ชุดลาดตระเวน | พิกัด X | พิกัด Y | รายละเอียดของปัจจัยคุกคาม | การจัดการ | สถานที่ |
|--------------|--------------|---------|---------|--|-------------|-----------|
| | | ๖๕๐๖๑๘ | ๒๑๗๔๙๖๒ | พบชาวเขาแบกไม้ จับกุมไม้สำเร็จและได้ เผาทำลายไม้ดังกล่าวเรียบร้อยแล้ว | | ในพื้นที่ |
| | | ๖๕๐๖๖๗ | ๒๑๗๕๓๓๒ | พบร่องรอยการตัดไม้สนเขา สภาพใหม่ ประมาณ ๑ สัปดาห์ | สังเกตการณ์ | ในพื้นที่ |
| | | ๖๕๐๗๕๔ | ๒๑๗๕๓๒๔ | พบร่องรอยการลากไม้ สภาพใหม่ ประมาณ ๑ สัปดาห์ | สังเกตการณ์ | ในพื้นที่ |
| | Phusang๓๐๐ | ๖๔๓๔๖๔ | ๒๑๘๗๓๖๒ | พบร่องรอยการตัดไม้ ชิงชัน ๑ ต้น อายุ ประมาณ ๑ เดือน | สังเกตการณ์ | ในพื้นที่ |
| ปศุสัตว์ | Phusang๒๐๐ | ๖๔๒๔๖๘ | ๒๑๘๘๑๓๗ | พบรอยเท้าและมูลวัวของชาวบ้าน | สังเกตการณ์ | ในพื้นที่ |
| | Phusang๓๐๐ | ๖๔๓๔๖๔ | ๒๑๘๗๓๖๒ | พบขี้วัว อายุประมาณ ๑ เดือน | สังเกตการณ์ | ในพื้นที่ |



การกระจายของปัจจัยคุกคาม อุทยานแห่งชาติภูซาง ประจำเดือน มกราคม ๒๕๖๖



การบุกรุกแผ้วถาง



การล่า

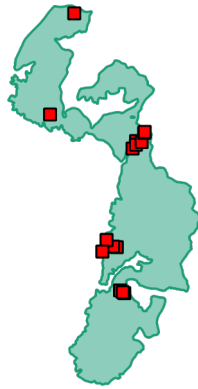

การจับสัตว์น้ำ



การทำไม้

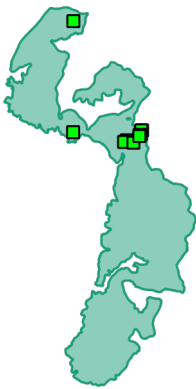

การเลี้ยงปศุสัตว์



ไฟป่า



การเก็บหาของป่า

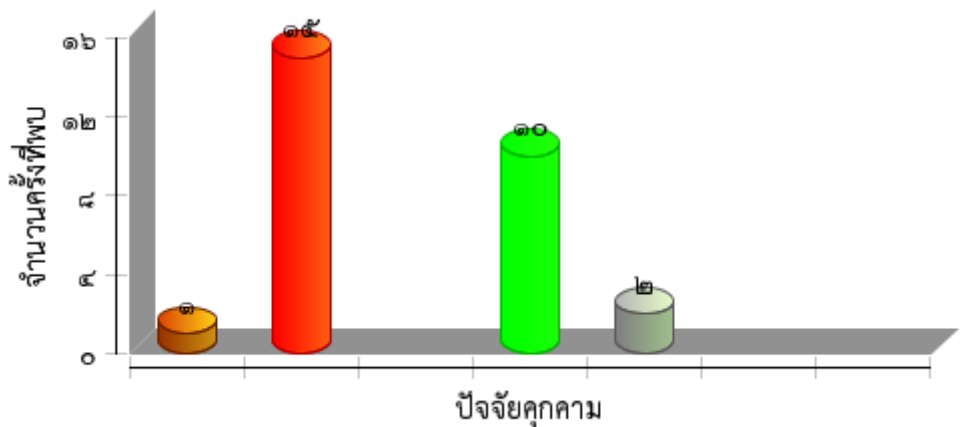



แผนที่การกระจายของปัจจัยนิเวศ
อุทยานแห่งชาติภูซาง
ประจำเดือน มกราคม ๒๕๖๖



ต้นไทร/ไม้ผลที่เป็นอาหารสัตว์ป่า

โป่งดิน/โป่งน้ำ



ต้นไม้



แหล่งน้ำ/ตาน้ำ





ประมวลภาพการลาดตระเวน
อุทยานแห่งชาติภูซาง
ประจำเดือน มกราคม ๒๕๖๖

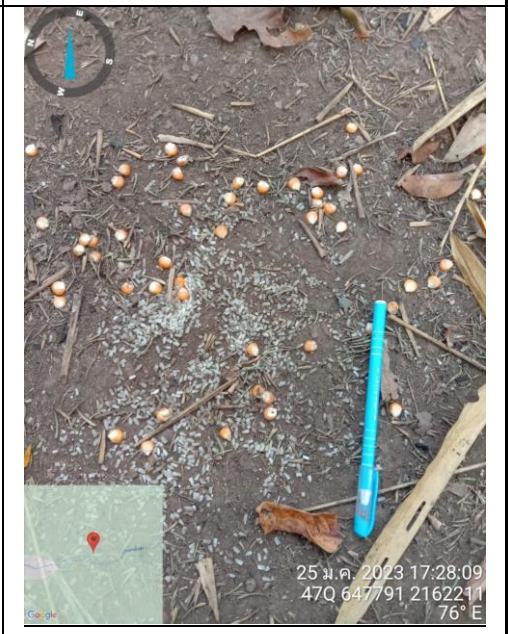

| วันที่/ชุดลาดตระเวน/พิกัด | รายละเอียดภาพ | ภาพถ่าย |
|--|---|---|
| <p>วันที่ ๒๑ ม.ค. ๒๕๖๖ Phusang ๑๐๐ พิกัด ๖๔๙๐๓๕๔,๒๑๗๓๑๒๖</p> | <p>พบปลอกกระสุนปืนลูกซอง เบอร์ ๑๒ จำนวน ๑ ปลอก เขตชายแดนไทย - ลาว</p> |  |
| <p>วันที่ ๙ ม.ค. ๒๕๖๖ Phusang ๒๐๐ พิกัด ๖๕๐๓๐๓,๒๑๓๘๕๒</p> | <p>พบปางพัก อายุประมาณ ๔ สัปดาห์ จำนวน ๑ หลัง หลักเขตชายแดนที่ ๑๗-๑๘ ต.ภูซาง อ.ทุ่งกั๊ว จ.พะเยา</p> |  |
| <p>วันที่ ๒๕ ม.ค. ๒๕๖๖ Phusang ๓๐๐ พิกัด ๖๔๗๗๙๒,๒๑๖๒๒๐๔</p> | <p>พบร่องรอยการใช้อาหารเพื่อตกสัตว์ เช่น ข้าวเปลือก, ข้าวโพด ในท้องที่ อ่างน้ำสา บ้านสบสา ต.ร่มเย็น อ.เชียงคำ จ.พะเยา</p> |  <p>25 ม.ค. 2023 17:28:09 47Q 647791 2162211 76° E</p> |
| <p>วันที่ ๕ ม.ค. ๒๕๖๖ Phusang ๔๐๐ พิกัด ๖๔๔๙๗๖,๒๑๔๙๐๔๓</p> | <p>พบไฟแช็ก จำนวน ๑ อัน ในท้องที่ บ้านกาญจนา ต.แม่ลาว อ.เชียงคำ จ.พะเยา</p> |  <p>5 ม.ค. 2023 16:53:46 47Q 644976 2149043 85° E ตำบลแม่ลาว อำเภอ เชียงคำ พะเยา</p> |



สรุปผลงานลาดตระเวน
อุทยานแห่งชาติภูซาง
ประจำเดือน มกราคม ๒๕๖๖



สรุปผลการดำเนินงาน

จากผลการดำเนินงานข้างต้นสามารถสรุปผลได้ดังนี้

๑. พบปลอกกระสุนปืนลูกซอง บริเวณเขต ชายแดนไทย - ลาว
๒. พบปางพัก บริเวณ หลักเขตชายแดนที่ ๑๗ - ๑๘ ต.ภูซาง อ.ภูซาง จ.พะเยา
๓. พบร่องรอยการใช้อาหารเพื่อล่อตักสัตว์ ในท้องที่ อ่างน้ำสา ต.ร่มเย็น อ.ทุ่งก้ำว๋ย จ.พะเยา
๔. พบไฟแช็ค ในท้องที่ บ้านกาญจนา ต.แม่ลาว อ.เชียงคำ จ.พะเยา
๕. พบการทำไม้ในพื้นที่ บ้านนาหนูน ต.ภูซาง อ.ภูซาง จ.พะเยา
๖.

ปัญหาและอุปสรรค

๑. จำนวนเจ้าหน้าที่ในการลาดตระเวนมีจำนวนน้อยเมื่อเทียบกับขนาดพื้นที่
๒. ขาดอุปกรณ์เดินป่า เช่น ฟลายชีท เป้สนาม
๓.
๔.

ข้อเสนอแนะ

๑. อยากให้มีการเพิ่มจำนวนเจ้าหน้าที่ให้มากขึ้น
๒. เพิ่มความมั่นคงของเจ้าหน้าที่ผู้ปฏิบัติงาน โดยเฉพาะอย่างยิ่งในพนักงานจ้างเหมา
๓.

แผนการลาดตระเวนในเดือนต่อไป

๑. เข้าติดตามปลักต้นปศุสัตว์ และปางพัก ในพื้นที่ ต.ตับเต่า อ.เทิงจ.เชียงราย
๒. ฝ้าระวังการลักลอบทำไม้ ในพื้นที่ ต.ตับเต่า อ.เทิงจ.เชียงราย

(ลงชื่อ) ผู้จัดทำรายงาน
(นายเสฐชัช คำอ้าย)
วันที่ ๗ กุมภาพันธ์ ๒๕๖๕

(ลงชื่อ) ผู้จัดตรวจรายงาน
(นายบัณฑิต สมสุวรรณ)
หัวหน้าอุทยานแห่งชาติภูซาง
วันที่ ๑๓ พฤศจิกายน ๒๕๖๕