



รายงานลาดตระเวนเชิงคุณภาพในพื้นที่อนุรักษ์
เขตรักษาพันธุ์สัตว์ป่าเวียงลอ
Wianglor Wildlife Sanctuary

ประจำเดือน ตุลาคม ๒๕๖๔



รายงานผลการลาดตระเวน เขตรักษาพันธุ์สัตว์ป่าเวียงลอ ประจำเดือน ตุลาคม ๒๕๖๔



จำนวนชุดลาดตระเวน ๓ ชุด จำนวนครั้งในการลาดตระเวน ๑๓ ครั้ง จำนวนวันในการลาดตระเวน ๒๐ วัน
รวมระยะทางในการลาดตระเวนทั้งหมด ๖๒๙.๑๑ กิโลเมตร

| ทีมที่ | ชื่อชุดลาดตระเวน | ระหว่างวันที่ | จำนวนครั้ง | จำนวนวัน | ระยะทางการลาดตระเวน (กม.) | | | |
|--------|------------------|---------------|------------|----------|---------------------------|--------|--------|-------|
| | | | | | เดินเท้า | รถยนต์ | ทางน้ำ | อากาศ |
| ๑ | สำนักงานเขต | | ๘ | ๘ | ๓๘ | ๔๑๙ | ๐ | ๐ |
| ๒ | ห้วยแก่น | | ๒ | ๔ | ๐ | ๕๓ | ๐ | ๐ |
| ๓ | แม่ต๋ำ | | ๓ | ๘ | ๑๑ | ๑๐๘ | ๐ | ๐ |
| ผลรวม | | | ๑๓ | ๒๐ | ๔๙ | ๕๘๐ | ๐ | ๐ |

กราฟแสดงจำนวนวัน และระยะทางในการลาดตระเวน

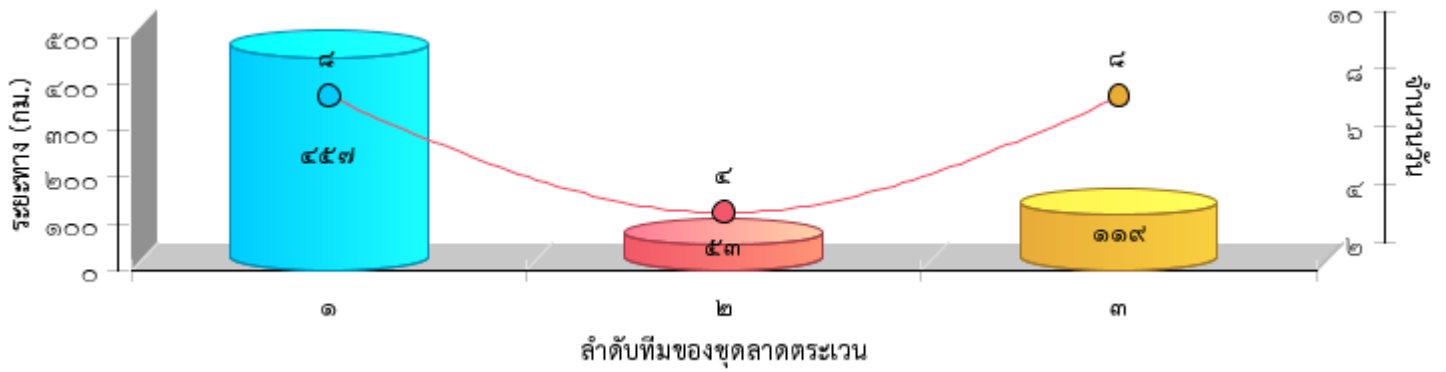



แผนที่แสดงความเข้มข้นของการลาดตระเวน
เขตรักษาพันธุ์สัตว์ป่าเวียงลอ
ประจำเดือน ตุลาคม ๒๕๖๔

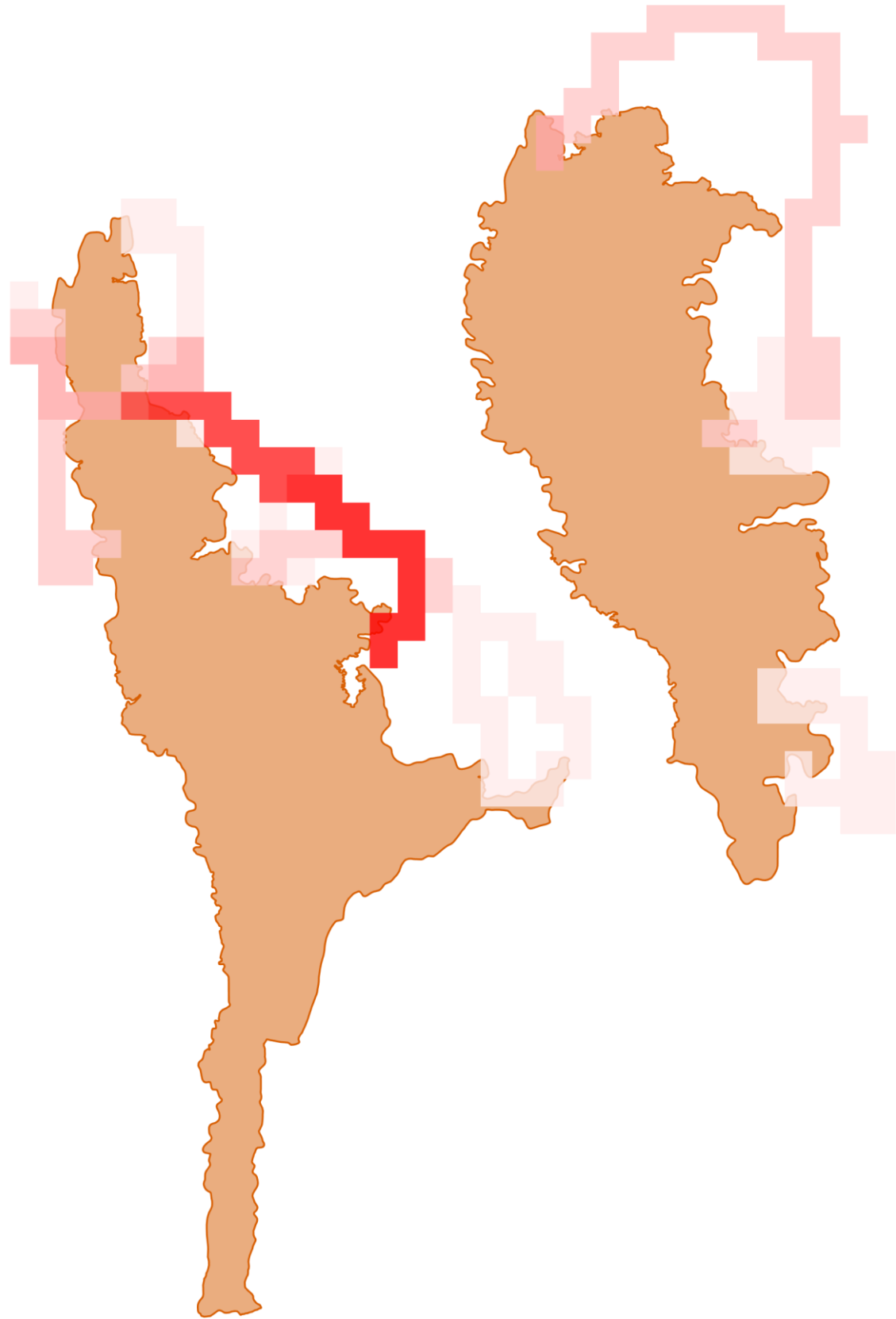



แผนที่แสดงความเข้มข้นของการลาดตระเวน
เขตรักษาพันธุ์สัตว์ป่าเวียงลอ
ประจำเดือน ตุลาคม ๒๕๖๔





แผนที่แสดงเส้นทางการลาดตระเวน
เขตรักษาพันธุ์สัตว์ป่าเวียงลอ
ประจำเดือน ตุลาคม ๒๕๖๔

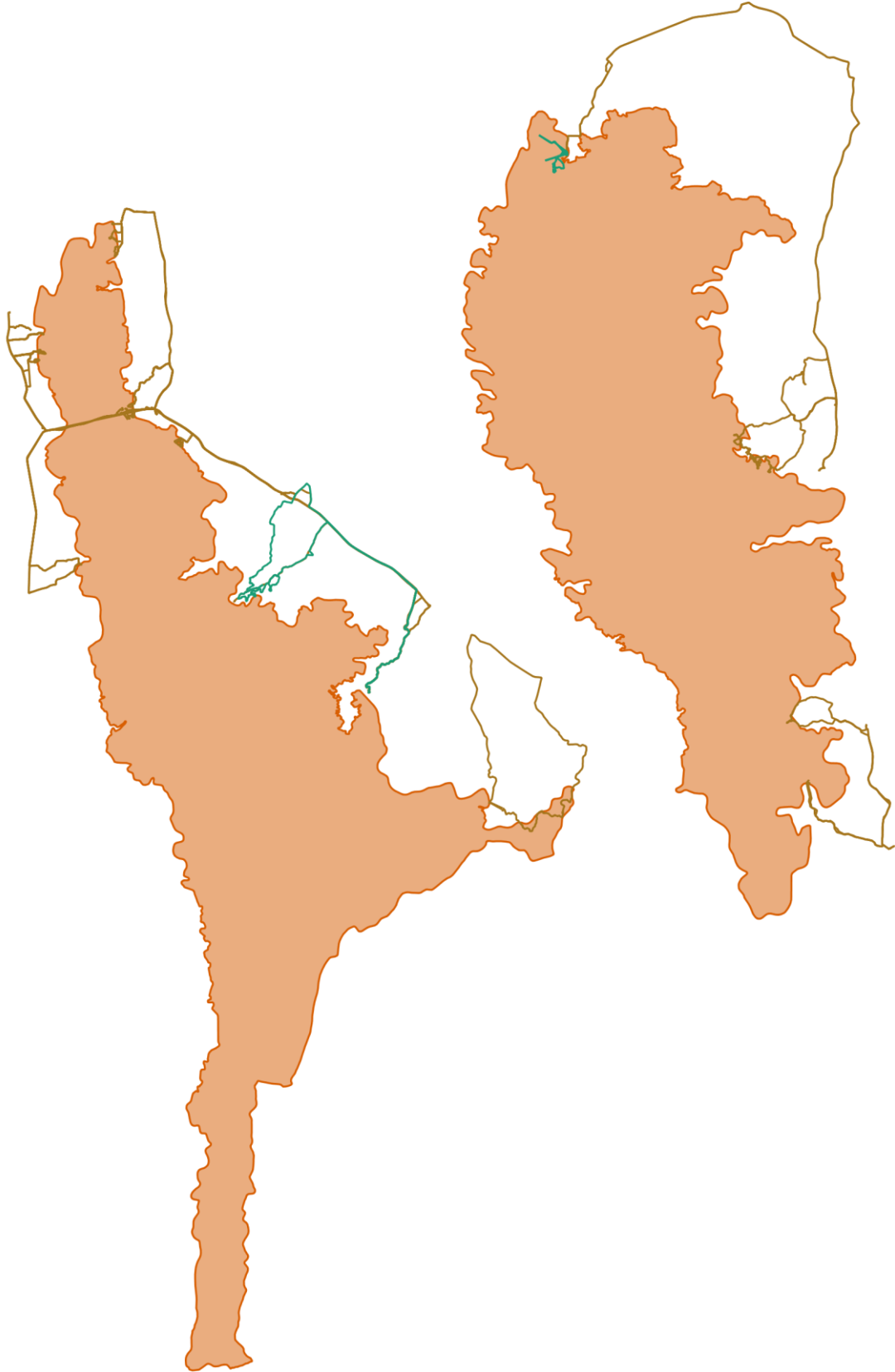



แผนที่แสดงการกระจายของสัตว์ป่า เขตรักษาพันธุ์สัตว์ป่าเวียงลอ ประจำเดือน ตุลาคม ๒๕๖๔



แก้ง



ชะมดเขต



นกยูง



เนื้อทราย



ละองละมั่ง



หมาจิ้งจอก



หมาใน



หมูป่า

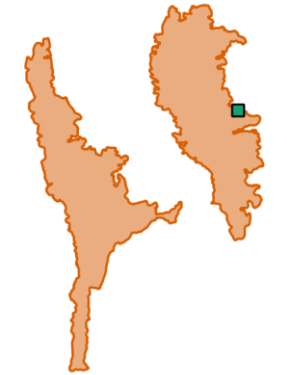

อีเห็นข้างลาย



Chart Title

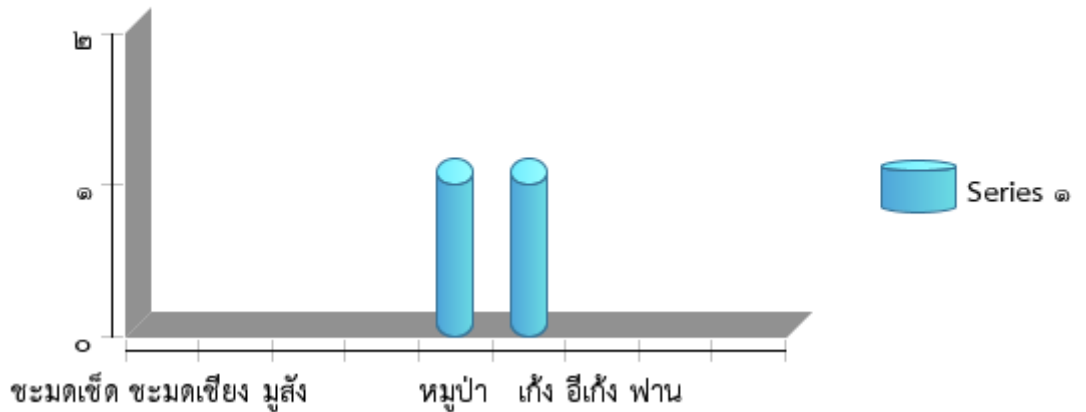



ตารางสรุปการพบปัจจัยคุกคาม
เขตรักษาพันธุ์สัตว์ป่าเวียงลอ
ประจำเดือน ตุลาคม ๒๕๖๔



| ปัจจัยคุกคาม | จุดลาดตระเวน | พิกัด X | พิกัด Y | รายละเอียดของปัจจัยคุกคาม | การจัดการ | สถานที่ |
|--------------|--------------|---------|---------|--------------------------------|-------------|-----------|
| การล่า | สำนักงานเขต | ๖๐๙๘๒๕ | ๒๑๔๓๘๐๑ | จุดพบภัยคุกคาม ห้างดักยิงสัตว์ | ทำลาย | ในพื้นที่ |
| | | ๖๑๒๙๙๒ | ๒๑๔๑๕๗๙ | จุดพบภัยคุกคาม ห้างดักยิงสัตว์ | ทำลาย | ในพื้นที่ |
| ทำไม้ | แม่ตำ | ๖๒๗๕๑๐ | ๒๑๕๑๑๒๖ | จุดตรวจพบภัยคุกคามต้นสนสองใบ | สังเกตการณ์ | ในพื้นที่ |



การกระจายของปัจจัยคุกคาม เขตรักษาพันธุ์สัตว์ป่าเวียงลอ ประจำเดือน ตุลาคม ๒๕๖๔

การบุกรุกแผ้วถาง



การล่า



การจับสัตว์น้ำ



การทำไม้



การเลี้ยงปศุสัตว์



อื่นๆ



การเก็บหาของป่า

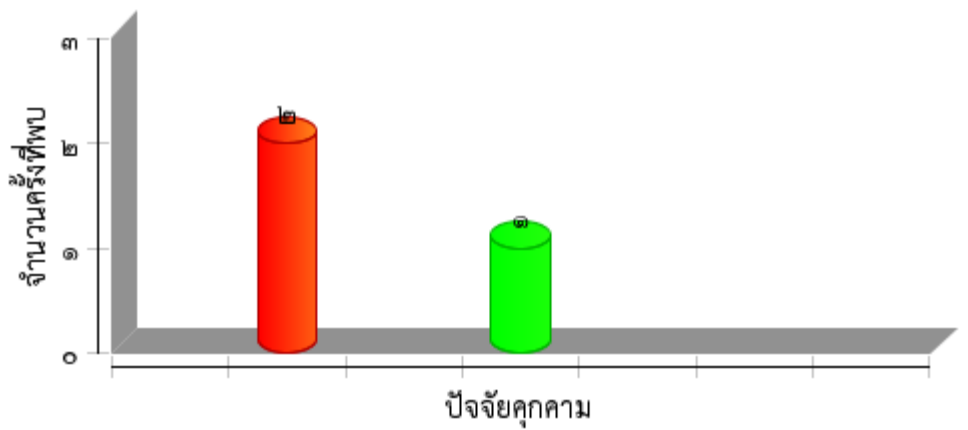



แผนที่การกระจายของปัจจัยนิเวศ
เขตรักษาพันธุ์สัตว์ป่าเวียงลอ
ประจำเดือน ตุลาคม ๒๕๖๔



ต้นไทร/ไม้ผลที่เป็นอาหารสัตว์ป่า



โปงดิน/โป่งน้ำ



รังผึ้ง



แหล่งน้ำ/ตาน้ำ





ประมวลภาพการลาดตระเวน
เขตรักษาพันธุ์สัตว์ป่าเวียงลอ
ประจำเดือน ตุลาคม ๒๕๖๔







| วันที่/ชุดลาดตระเวน/พิกัด | รายละเอียดภาพ | ภาพถ่าย |
|---|--|---------|
| <p>วันที่ ๑๙ ต.ค. ๒๐๒๑ ชื่อชุดลาดตระเวน ห้วยแก่น พิกัด ๑๓๖๐๓๗ , ๒๑๓๐๘๖๖</p> | <p>ตรวจเช็คหลักแนวเขตฯเวียงลอ</p> | |
| <p>วันที่ ๑๙ ต.ค. ๒๐๒๑ ชื่อชุดลาดตระเวน ห้วยแก่น พิกัด ๑๓๕๕๙๑ , ๒๑๓๐๙๙๒</p> | <p>เริ่มเดินใหม่จากพักรับประทานอาหารกลางวัน</p> | |
| <p>วันที่ ๑๙ ต.ค. ๒๐๒๑ ชื่อชุดลาดตระเวน ห้วยแก่น พิกัด ๑๓๖๓๔๕ , ๒๑๒๘๙๗๔</p> | <p>สิ้นสุดลาดตระเวนถึงบริเวณป่าบ้านแม่ทวย ท้องที่บ้านแม่ทวยหมู่ที่๙ ตำบลออย อำเภอลอง จังหวัดพะเยา</p> | |
| <p>วันที่ ๑๙ ต.ค. ๒๐๒๑ ชื่อชุดลาดตระเวน ห้วยแก่น พิกัด ๑๓๖๔๕๐ , ๒๑๓๑๘๗๔</p> | <p>เริ่มลาดตระเวนตั้งแต่หน่วยพิทักษ์ป่าที่ วล.๔ (ห้วยแก่น) ท้องที่บ้านดอนทอง หมู่ที่๑๒ ตำบลออย อำเภอลอง จังหวัดพะเยา</p> | |



ประมวลภาพการลาดตระเวน เขตรักษาพันธุ์สัตว์ป่าเวียงลอ ประจำเดือน ตุลาคม ๒๕๖๔



| วันที่/ชุดลาดตระเวน/พิกัด | รายละเอียดภาพ | ภาพถ่าย |
|--|--|---|
| วันที่ ๒๓ ต.ค. ๒๐๒๑ ชื่อชุดลาดตระเวน สำนักงานเขต พิกัด ๑๐๙๘๒๕ , ๒๑๔๓๘๐๑ | ปางพัก/ห้าง จุดพบภัยคุกคาม ห้างดักยิงสัตว์ |  |
| วันที่ ๒๓ ต.ค. ๒๐๒๑ ชื่อชุดลาดตระเวน สำนักงานเขต พิกัด ๑๒๑๑๒๗ , ๒๑๓๒๐๕๗ | เริ่มลาดตระเวนบริเวณป่าบ้านใหม่ หมู่ที่ ๕ ตำบลห้วยลาน อำเภอดอกคำใต้ จังหวัดพะเยา |  |
| วันที่ ๒๓ ต.ค. ๒๐๒๑ ชื่อชุดลาดตระเวน สำนักงานเขต พิกัด ๑๒๑๑๑๕ , ๒๑๓๒๐๕๗ | สิ้นสุดลาดตระเวนบริเวณป่าบ้านห้วยต้นตุ่ม หมู่ที่ ๙ ตำบลห้วยลาน อำเภอดอกคำใต้ จังหวัดพะเยา |  |
| วันที่ ๒๓ ต.ค. ๒๐๒๑ ชื่อชุดลาดตระเวน สำนักงานเขต พิกัด ๑๐๙๖๓๖ , ๒๑๔๔๔๕๕ | ร่องรอย จุดพบร่องรอยไถหาอาหาร |  |



ประมวลภาพการลาดตระเวน เขตรักษาพันธุ์สัตว์ป่าเวียงลอ ประจำเดือน ตุลาคม ๒๕๖๔







| วันที่/ชุดลาดตระเวน/พิกัด | รายละเอียดภาพ | ภาพถ่าย |
|---|--|---------|
| วันที่ ๑๗ ต.ค. ๒๐๒๑ ชื่อชุดลาดตระเวน สำนักงานเขต พิกัด ๑๒๑๑๒๙ , ๑๑๓๒๐๖๑ | เริ่มลาดตระเวนบริเวณป่าบ้านใหม่ หมู่ที่ ๕ ตำบลห้วยลาน อำเภอดอกคำใต้ จังหวัดพะเยา | |
| วันที่ ๑๗ ต.ค. ๒๐๒๑ ชื่อชุดลาดตระเวน สำนักงานเขต พิกัด ๑๒๑๑๒๔ , ๑๑๓๒๐๔๘ | สิ้นสุดลาดตระเวนบริเวณป่าบ้านใหม่ หมู่ที่ ๕ ตำบลห้วยลาน อำเภอดอกคำใต้ จังหวัดพะเยา | |
| วันที่ ๑๕ ต.ค. ๒๐๒๑ ชื่อชุดลาดตระเวน สำนักงานเขต พิกัด ๑๒๑๑๑๑ , ๑๑๓๒๐๔๓ | สิ้นสุดลาดตระเวนบริเวณบ้านกิวแก้ว หมู่ที่ ๘ ตำบลห้วยข้าวกล้า อำเภोजุน จังหวัดพะเยา | |
| วันที่ ๑๕ ต.ค. ๒๐๒๑ ชื่อชุดลาดตระเวน สำนักงานเขต พิกัด ๑๑๒๙๙๒ , ๑๑๔๑๕๗๙ | ปางพัก/ห้าง จุดพบภัยคุกคาม ห้างดักยิงสัตว์ | |



ประมวลภาพการลาดตระเวน เขตรักษาพันธุ์สัตว์ป่าเวียงลอ ประจำเดือน ตุลาคม ๒๕๖๔



| วันที่/ชุดลาดตระเวน/พิกัด | รายละเอียดภาพ | ภาพถ่าย |
|--|--|---|
| วันที่ ๑๕ ต.ค. ๒๐๒๑ ชื่อชุดลาดตระเวน สำนักงานเขต พิกัด ๑๒๑๑๒๓ , ๑๑๓๒๐๕๕ | เริ่มลาดตระเวนบริเวณบ้านกัวแก้ว หมู่ที่ ๘ ตำบลห้วยข้าวกล้า อำเภोजุน จังหวัดพะเยา |  |
| วันที่ ๒๘ ต.ค. ๒๐๒๑ ชื่อชุดลาดตระเวน สำนักงานเขต พิกัด ๑๒๑๑๓๒ , ๑๑๓๒๐๔๕ | สิ้นสุดลาดตระเวนบริเวณป่าบ้านศรีเมืองชุม หมู่ที่ ๖ ตำบลล่อ อำเภोजุน จังหวัดพะเยา |  |
| วันที่ ๒๘ ต.ค. ๒๐๒๑ ชื่อชุดลาดตระเวน สำนักงานเขต พิกัด ๑๒๑๑๒๙ , ๑๑๓๒๐๖๘ | เริ่มลาดตระเวนบริเวณป่าบ้านศรีเมืองชุม หมู่ที่ ๖ ตำบลล่อ อำเภोजุน จังหวัดพะเยา |  |
| วันที่ ๒๘ ต.ค. ๒๐๒๑ ชื่อชุดลาดตระเวน สำนักงานเขต พิกัด ๑๑๒๓๑๙ , ๑๑๔๗๗๔๗ | พืชอาหารสัตว์ จุดพบพืชอาหารสัตว์ (ต้นมะก้อ) จำนวน ๑ ต้น ยังไม่ออกผล ขนาดความโตที่ความสูงระดับอก ๘๖ เซนติเมตร สูง ๔ เมตร ลำต้นสมบูรณ์ ไม่มีโรคและแมลง |  |



ประมวลภาพการลาดตระเวน
เขตรักษาพันธุ์สัตว์ป่าเวียงลอ
ประจำเดือน ตุลาคม ๒๕๖๔



| วันที่/ชุดลาดตระเวน/พิกัด | รายละเอียดภาพ | ภาพถ่าย |
|--|--|---------|
| <p>วันที่ ๑๙ ต.ค. ๒๐๒๑ ชื่อชุดลาดตระเวน สำนักงานเขต พิกัด ๑๒๑๑๒๑ , ๑๑๓๒๐๕๗</p> | <p>สิ้นสุดลาดตระเวนบริเวณป่าบ้านห้วยต้นตุ่ม หมู่ที่ ๙ ตำบลห้วยลาน อำเภอดอกคำใต้ จังหวัดพะเยา</p> | |
| <p>วันที่ ๑๙ ต.ค. ๒๐๒๑ ชื่อชุดลาดตระเวน สำนักงานเขต พิกัด ๑๒๑๑๓๑ , ๑๑๓๒๐๗๓</p> | <p>เริ่มลาดตระเวนบริเวณป่าบ้านใหม่ หมู่ที่ ๕ ตำบลห้วยลาน อำเภอดอกคำใต้ จังหวัดพะเยา</p> | |
| <p>วันที่ ๔ ต.ค. ๒๐๒๑ ชื่อชุดลาดตระเวน แม่ต๋ำ พิกัด ๑๒๗๙๕๑ , ๑๑๕๐๖๕๔</p> | <p>จุดพักค้างแรม ในพื้นที่</p> | |
| <p>วันที่ ๔ ต.ค. ๒๐๒๑ ชื่อชุดลาดตระเวน แม่ต๋ำ พิกัด ๑๒๗๙๕๔ , ๑๑๕๐๖๔๓</p> | <p>เริ่มออกลาดตระเวนตั้งแต่หน่วยพิทักษ์ป่าที่ วล.๓(แม่ต๋ำ) ท้องที่บ้าน แม่ต๋ำท่าขาม หมู่ที่ ๗ ตำบลน้ำแวน อำเภอเชียงคำ จังหวัดพะเยา</p> | |



ประมวลภาพการลาดตระเวน
เขตรักษาพันธุ์สัตว์ป่าเวียงลอ
ประจำเดือน ตุลาคม ๒๕๖๔



| วันที่/ชุดลาดตระเวน/พิกัด | รายละเอียดภาพ | ภาพถ่าย |
|--|---|---------|
| <p>วันที่ ๑๔ ต.ค. ๒๐๒๑ ชื่อชุดลาดตระเวน แม่ตำ พิกัด ๑๓๔๙๘๘๙ , ๒๑๓๙๖๗๘</p> | <p>ร่องรอย จุดตรวจพบขี้ไก่ป่าสภาพเก่าประมาณ ๒ อาทิตย์</p> | |
| <p>วันที่ ๑๔ ต.ค. ๒๐๒๑ ชื่อชุดลาดตระเวน แม่ตำ พิกัด ๑๓๔๙๓๓๙ , ๒๑๓๙๗๑๓</p> | <p>ร่องรอย จุดตรวจพบรอยตีนหมูป่า สภาพเก่าประมาณ ๑ อาทิตย์</p> | |
| <p>วันที่ ๑๖ ต.ค. ๒๐๒๑ ชื่อชุดลาดตระเวน สำนักงานเขต พิกัด ๑๒๑๑๒๘ , ๒๑๓๒๐๕๑</p> | <p>สิ้นสุดลาดตระเวนบริเวณบ้านกิวแก้ว หมู่ที่ ๘ ตำบลห้วยข้าวกล้า อำเภोजุน จังหวัดพะเยา</p> | |
| <p>วันที่ ๑๖ ต.ค. ๒๐๒๑ ชื่อชุดลาดตระเวน สำนักงานเขต พิกัด ๑๒๑๑๑๖ , ๒๑๓๒๐๕๐</p> | <p>เริ่มลาดตระเวนบริเวณบ้านกิวแก้ว หมู่ที่ ๘ ตำบลห้วยข้าวกล้า อำเภोजุน จังหวัดพะเยา</p> | |



ประมวลภาพการลาดตระเวน
เขตรักษาพันธุ์สัตว์ป่าเวียงลอ
ประจำเดือน ตุลาคม ๒๕๖๔



| วันที่/ชุดลาดตระเวน/พิกัด | รายละเอียดภาพ | ภาพถ่าย |
|--|--|--|
| วันที่ ๒๖ ต.ค. ๒๐๒๑ ชื่อชุดลาดตระเวน สำนักงานเขต พิกัด ๑๒๑๑๒๒ , ๒๑๓๒๐๕๖ | เริ่มลาดตระเวนบริเวณป่าบ้านก๊วกแก้ว หมู่ที่ ๘ ตำบลห้วยข้าวกล้า อำเภोजุน จังหวัดพะเยา |  |
| วันที่ ๒๖ ต.ค. ๒๐๒๑ ชื่อชุดลาดตระเวน สำนักงานเขต พิกัด ๑๒๑๑๒๖ , ๒๑๓๒๐๔๒ | สิ้นสุดลาดตระเวนบริเวณป่าบ้านร่องหาด หมู่ที่ ๙ ตำบลห้วยข้าวกล้า อำเภोजุน จังหวัดพะเยา |  |



สรุปผลงานลาดตระเวน เขตรักษาพันธุ์สัตว์ป่าเวียงลอ ประจำเดือน ตุลาคม ๒๕๖๔



สรุปผลการดำเนินงาน

จากผลการดำเนินงานข้างต้นสามารถสรุปผลได้ดังนี้

๑. ในพื้นที่เขตรักษาพันธุ์สัตว์ป่าเวียงลอยังคงมีการคุกคามจากการลักลอบล่าสัตว์ป่าอยู่ในบางพื้นที่
๒. บางพื้นที่ยังตรวจพบการลักลอบตัดไม้มีค่า

ปัญหาและอุปสรรค

๑. จำนวนเจ้าหน้าที่ปฏิบัติงานด้านการลาดตระเวนที่ไม่เพียงพอเมื่อเทียบกับสัดส่วนของพื้นที่
๒. เนื่องจากช่วงนี้เป็นหน้าฝน ความชื้นสูงมากส่งผลให้อุปกรณ์ที่ใช้ในงานในภาคสนามเริ่มมีการชำรุด บางชุดเสียหายขณะปฏิบัติหน้าที่ อาทิเช่น GPS และกล้องถ่ายรูป เป็นต้น
๓. ตัวชี้วัดจะเข้าช้อนกับงบการลาดตระเวนปกติ

ข้อเสนอแนะ

๑. อยากให้มีการเพิ่มจำนวนเจ้าหน้าที่ให้มากขึ้น
 ๒. ตั้งจุดสกัดเพิ่มเติมในพื้นที่เสี่ยงต่อการลักลอบเข้ามากระทำผิด
 ๓. การปรับเปลี่ยนสายงานพนักงานราชการ/คนงาน เป็นพนักงานราชการ/พิทักษ์ป่า
- เนื่องจากขาดเจ้าหน้าที่ผู้ต้องใช้บังคับกฎหมาย ประกอบกับพนักงานราชการ/คนงานเป็นเจ้าหน้าที่ที่ปฏิบัติงานในพื้นที่มานานมีความรู้และประสบการณ์ในพื้นที่เป็นอยู่ เพิ่มความมั่นคงของเจ้าหน้าที่ผู้ปฏิบัติงาน โดยเฉพาะอย่างยิ่งในพนักงานจ้างเหมา

แผนการลาดตระเวนในเดือนต่อไป

๑. เจ้าหน้าที่ผู้เกี่ยวข้อง ได้มีการประชุมวางแผนการเดินทางลาดตระเวนในพื้นที่เสี่ยง ในวันที่ ๒๑ ตุลาคม ๒๕๖๔

(ลงชื่อ) ผู้จัดทำรายงาน
(นายธีรพันธ์ ศรีกันหา)

วันที่

(ลงชื่อ) ผู้จัดตรวจรายงาน
(นายเสกสรร มูลอินต๊ะ)

หัวหน้าเขตรักษาพันธุ์สัตว์ป่าเวียงลอ

วันที่