



รายงานลาดตระเวนเชิงคุณภาพในพื้นที่อนุรักษ์

อุทยานแห่งชาติดอยภูนาง
Doi Phu Nang National Park

ประจำเดือน มีนาคม ๒๕๖๓



รายงานผลการลาดตระเวน อุทยานแห่งชาติดอยภูนาง ประจำเดือน มีนาคม ๒๕๖๓



จำนวนชุดลาดตระเวน ๙ ชุด จำนวนครั้งในการลาดตระเวน ๖๕ ครั้ง จำนวนวันในการลาดตระเวน ๑๓๓ วัน
รวมระยะทางในการลาดตระเวนทั้งหมด ๓,๑๑๙ กิโลเมตร

ทีมที่	ชื่อชุดลาดตระเวน	ระหว่างวันที่	จำนวนครั้ง	จำนวนวัน	ระยะทางการลาดตระเวน (กม.)			
					เดินเท้า	รถยนต์	ทางน้ำ	ทางอากาศ
๑	ชุดปฏิบัติการฯ ที่ ๑		๔	๑๔	๔๘.๐๐	๔๔.๐๐	๐.๐๐	๐.๐๐
๒	ชุดปฏิบัติการฯ ที่ ๒		๔	๑๔	๓๘.๐๐	๑๕๔.๐๐	๐.๐๐	๐.๐๐
๓	ชุดปฏิบัติการฯ ที่ ๓		๕	๑๔	๔๒.๐๐	๔๖๗.๐๐	๐.๐๐	๐.๐๐
๔	ชุดปฏิบัติการฯ ที่ ๔		๘	๑๔	๖๓.๐๐	๑๗๘.๐๐	๐.๐๐	๐.๐๐
๕	ชุดปฏิบัติการฯ ที่ ๕		๔	๑๔	๔๔.๐๐	๒๓๓.๐๐	๐.๐๐	๐.๐๐
๖	ชุดปฏิบัติการฯ ที่ ๖		๑๑	๑๗	๕๙.๐๐	๕๐๕.๐๐	๐.๐๐	๐.๐๐
๗	ชุดปฏิบัติการฯ ที่ ๗		๑๐	๑๔	๘๔.๐๐	๑๗๘.๐๐	๐.๐๐	๐.๐๐
๘	ชุดปฏิบัติการฯ ที่ ๘		๖	๑๔	๖๑.๐๐	๒๕๐.๐๐	๐.๐๐	๐.๐๐
๙	ชุดปฏิบัติการฯ ที่ ๙		๑๓	๑๘	๑๐๑.๐๐	๕๗๐.๐๐	๐.๐๐	๐.๐๐
ผลรวม			๖๕	๑๓๓	๕๔๐.๐๐	๒,๕๗๙.๐๐	๐.๐๐	๐.๐๐

กราฟแสดงจำนวนวัน และระยะทางในการลาดตระเวน

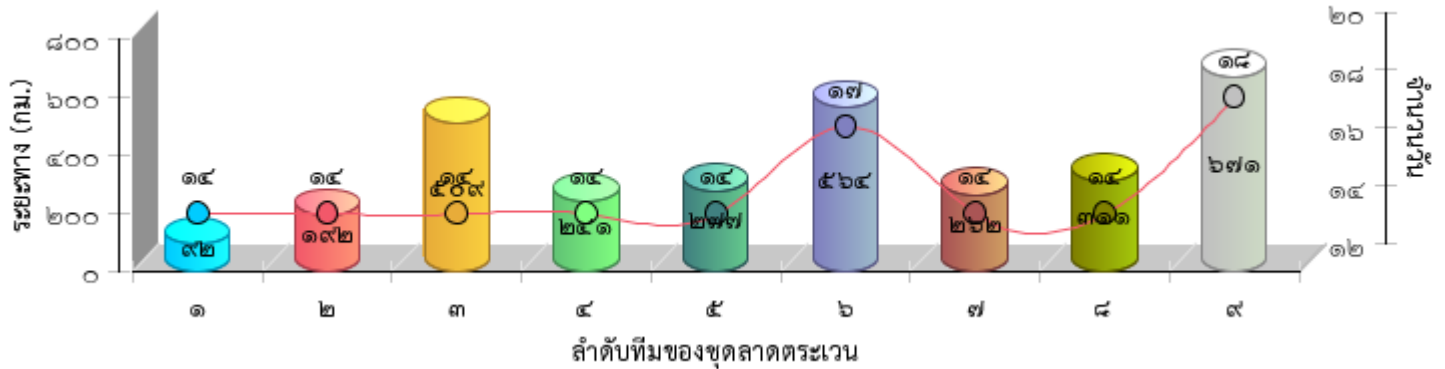





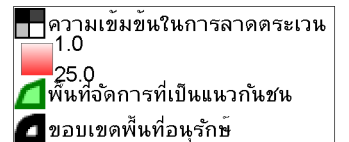
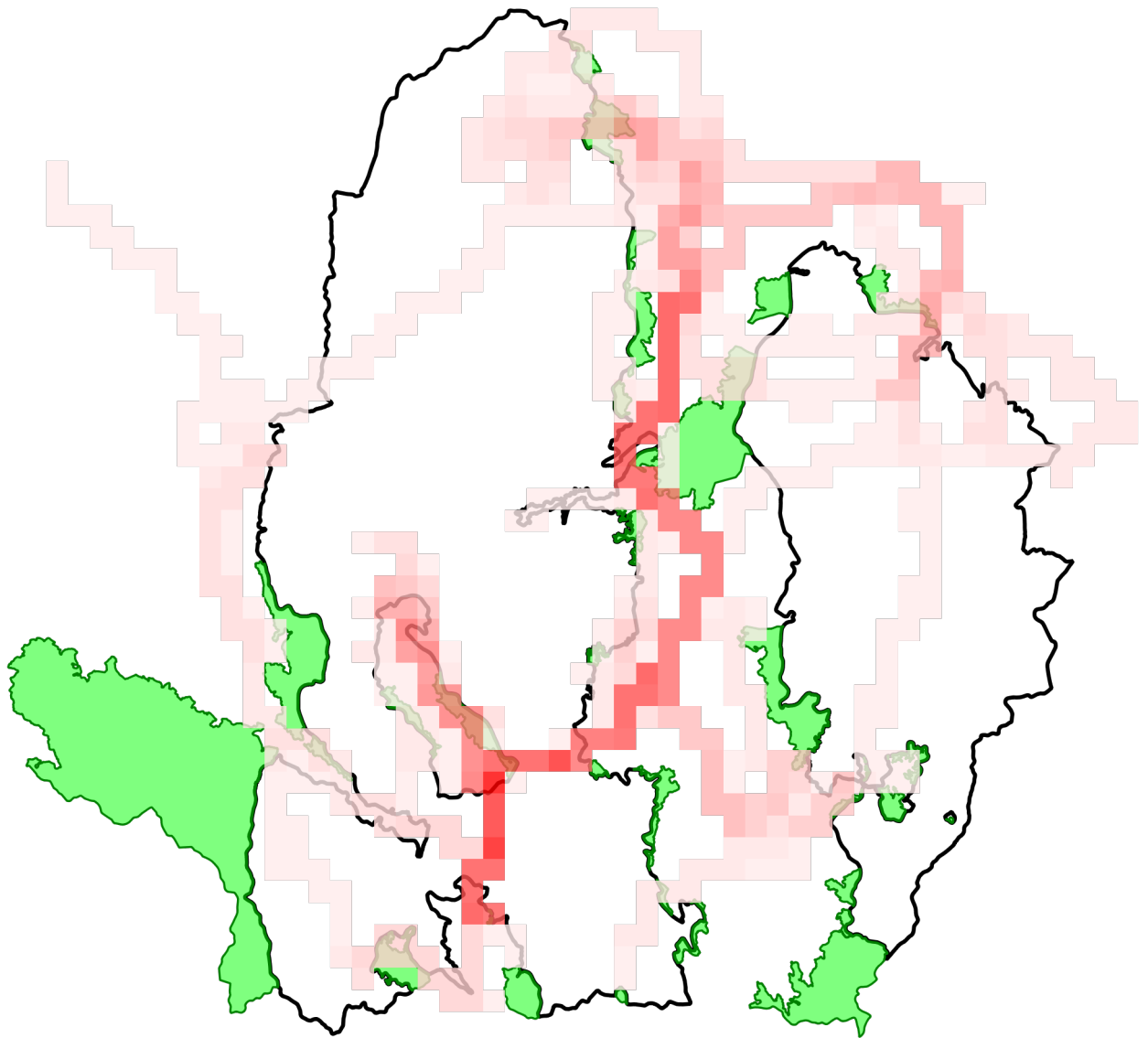



แผนที่แสดงความเข้มข้นของการลาดตระเวน
อุทยานแห่งชาติดอยภูนาง
ประจำเดือน มีนาคม ๒๕๖๓

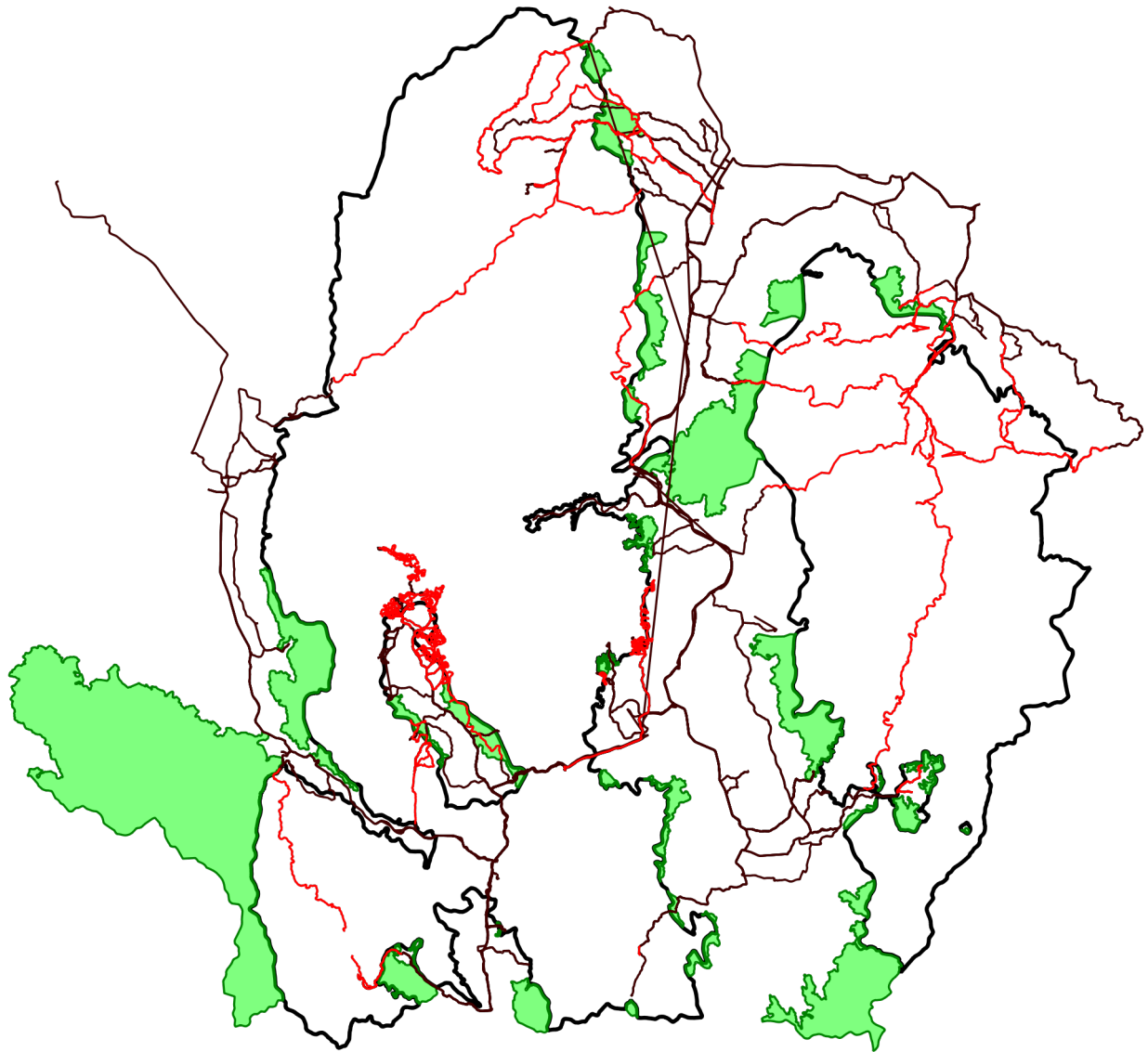



แผนที่แสดงเส้นทางการลาดตระเวน
อุทยานแห่งชาติดอยภูนาง
ประจำเดือน มีนาคม ๒๕๖๓



-  เส้นทางการลาดตระเวน เดินเท้า
-  เส้นทางการลาดตระเวน ทางน้ำ
-  เส้นทางการลาดตระเวน รถยนต์
-  เส้นทางการลาดตระเวน ทางอากาศ
-  พื้นที่จัดการที่เป็นแนวกันชน
-  ขอบเขตพื้นที่อนุรักษ์



แผนที่แสดงการกระจายของสัตว์ป่า
อุทยานแห่งชาติดอยภูนาง
ประจำเดือน มีนาคม ๒๕๖๓



นกยูงไทย

อีเห็นข้างลาย

เสียดผา

หมาป่า

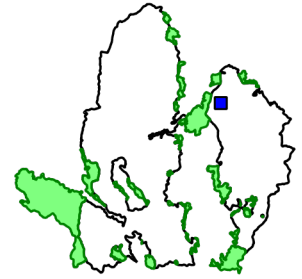
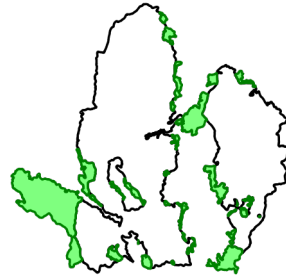
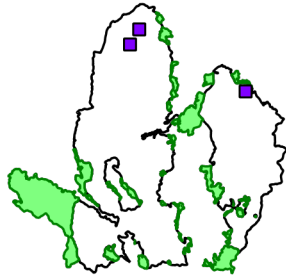
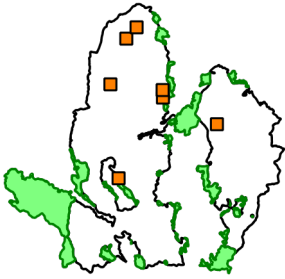

.....
.....

.....
.....

.....
.....

.....
.....

ลิง

หมีควาย

หมูป่า

เก้ง

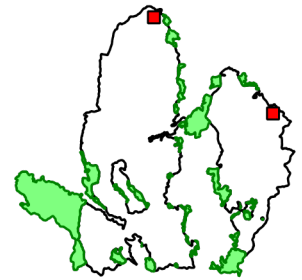
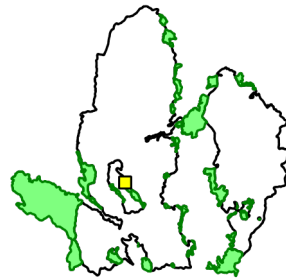
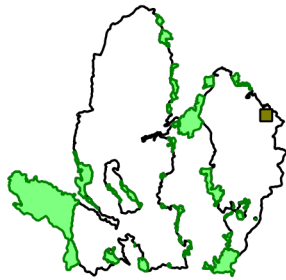
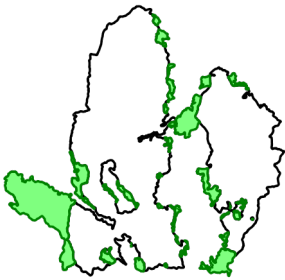

.....
.....

.....
.....

.....
.....

.....
.....

อื่น

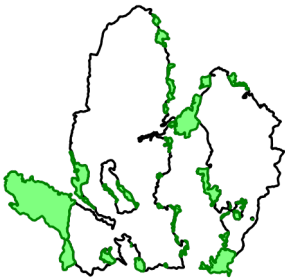

.....
.....

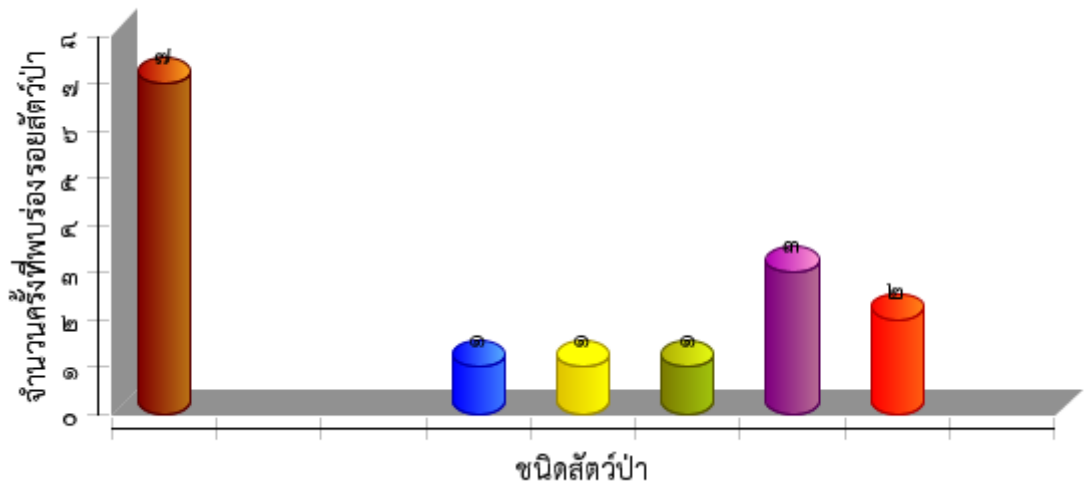



ตารางสรุปการพบปัจจัยคุกคาม
อุทยานแห่งชาติดอยภูนาง
ประจำเดือน มีนาคม ๒๕๖๓



ปัจจัยคุกคาม	ชุดลาดตระเวน	พิกัด X	พิกัด Y	รายละเอียดของปัจจัยคุกคาม	การจัดการ	สถานที่
การล่า	ชุดปฏิบัติการฯ ที่ ๑	๖๔๓๓๓๓	๒๑๐๖๙๐๗	พบปลอกกระสุนปืนลูกซอง จำนวน ๒ ปลอก	เก็บกลับ	ในพื้นที่
		๖๔๓๗๕๗	๒๑๑๒๔๘๒	พบห้างบนต้นไม้ยิงสัตว์ป่า	ทำลาย	ในพื้นที่
		๖๔๖๑๘๔	๒๑๐๖๔๔๓	พบปางพักพรานบนพื้นที่ จำนวน ๒ ที่นอน	ทำลาย	ในพื้นที่
	ชุดปฏิบัติการฯ ที่ ๓	๖๔๒๖๙๑	๒๑๐๗๒๗๒	พบปางพักพราน ไม่มีการใช้งานแล้ว	ทำลาย	ในพื้นที่
	ชุดปฏิบัติการฯ ที่ ๔	๖๒๐๓๓๙	๒๐๙๔๖๗๑	ตรวจพบการกระทำผิด ๑. ตรวจยึดซาก ไก่ป่า จำนวน ๑ ซาก , และกระรอกแดง จำนวน ๑ ตัว อุปกรณ์กระทำผิด รถจักรยานยนต์ จำนวน ๑ คัน , อาวุธปืนแก๊ป (ไทยประดิษฐ์) จำนวน ๑ กระบอก , เครื่องกระสุนปืนแก๊ป จำนวน ๑ ชุด , ขวาน จำนวน ๑ ด้าม และมีด จำนวน ๑ เล่ม ผู้ต้องหา ๑ คน (นายเกา แซ่ฟ่ง) จุดเกิดเหตุ พิกัดที่ UTM ๔๗Q ๐๖๒๐๓๓๙ E , ๒๐๙๔๖๗๑ N (WGS ๑๙๘๔) บริเวณป่าด้านทิศเหนือบ้านปางงูน (ห้วยชาน) หมู่ ๖ บ้านปางงูน ตำบลหนองหล่ม อำเภอดอกคำใต้ จังหวัดพะเยา แจ้งความ ณ สภ.ดอกคำใต้ คดีอาญาที่ ๑๒๐/๒๕๖๓ ยึดทรัพย์สินที่ ๔๑/๒๕๖๓ ปจว.ข้อ ๓ เวลา ๑๖.๐๐ น. ลงวันที่ ๗ มีนาคม ๒๕๖๓ พนง.สส. พ.ต.ท.องอาจ เพ็ญฟู		ในพื้นที่
	ชุดปฏิบัติการฯ ที่ ๗	๖๒๔๒๗๑	๒๐๙๓๖๑๓	พบปลอกกระสุนปืนลูกซอง จำนวน ๑ ปลอก	เก็บกลับ	ในพื้นที่
	ชุดปฏิบัติการฯ ที่ ๙	๖๒๕๐๗๒	๒๑๒๑๐๑๕	พบตัด/เจาะไม้เพื่อจับสัตว์บางชนิด	สังเกตการณ์	ในพื้นที่
ทำไม้	ชุดปฏิบัติการฯ ที่ ๑	๖๔๓๐๖๒	๒๑๐๖๙๓๗	พบร่องรอยการทำไม้ชิงชั้น รอยเก่า ประมาณ ๑๕ วัน	สังเกตการณ์	ในพื้นที่
		๖๔๓๔๔๑	๒๑๐๖๗๖๒	พบร่องรอยการทำไม้ชิงชั้น รอยเก่า ประมาณ ๑ เดือน	สังเกตการณ์	ในพื้นที่
		๖๔๗๙๘๐	๒๑๐๘๙๕๕	พบร่องรอยการทำไม้ตะเคียน จำนวน ๑ ต้น	สังเกตการณ์	ในพื้นที่
	ชุดปฏิบัติการฯ ที่ ๓	๖๔๒๓๒๙	๒๑๐๗๒๖๓	พบร่องรอยการทำไม้ประดู่ จำนวน ๓ แฝน	สังเกตการณ์	ในพื้นที่



ตารางสรุปการพบปัจจัยคุกคาม
อุทยานแห่งชาติดอยภูนาง
ประจำเดือน มีนาคม ๒๕๖๓



ปัจจัยคุกคาม	ชุดลาดตระเวน	พิกัด X	พิกัด Y	รายละเอียดของปัจจัยคุกคาม	การจัดการ	สถานที่
	ชุดปฏิบัติการฯ ที่ ๕	๖๑๙๑๑๔	๒๑๑๑๒๕๓	พบร่องรอยการตัดต้นสน	สังเกตการณ์	ในพื้นที่
	ชุดปฏิบัติการฯ ที่ ๖	๖๒๙๖๗๘	๒๑๒๑๒๐๑	ตรวจพบการกระทำผิด ตรวจยึดไม้ชิงชันแปรรูป จำนวน ๒ แผ่น/เหลี่ยม ปริมาตร ๐.๑๒ ลบ.ม. อุปกรณ์กระทำผิด รถจักรยานยนต์ จำนวน ๑ คัน ผู้ต้องหา ๑ คน (นายทองศักดิ์ หมื่นจันทร์) จุดเกิดเหตุ พิกัดที่ UTM ๔๗Q ๐๖๒๘๕๑๐ E , ๒๑๒๑๔๓๐ N (WGS ๑๙๘๔) บริเวณห้วยดี หมู่ที่ ๕ บ้านบ่อค่าง ตำบลนาปรัง อำเภอปง จังหวัดพะเยา แจ้งความ ณ สภ.ปง คดีอาญาที่ ๑๒๗/๒๕๖๓ ยึดทรัพย์สินที่ ๕๘/๒๕๖๓ ปจว.ข้อ ๑ เวลา ๐๓.๐๐ น. ลงวันที่ ๒๓ มีนาคม ๒๕๖๓		ในพื้นที่
	ชุดปฏิบัติการฯ ที่ ๖	๖๓๐๗๙๐	๒๑๒๑๔๑๒	ตรวจพบการกระทำผิด ตรวจยึดไม้ชิงชันแปรรูป จำนวน ๒ แผ่น/เหลี่ยม ปริมาตร ๐.๑๒ ลบ.ม. อุปกรณ์กระทำผิด รถจักรยานยนต์ จำนวน ๑ คัน ผู้ต้องหา ไม่มี จุดเกิดเหตุ พิกัดที่ UTM ๔๗Q ๐๖๒๘๕๑๐ E , ๒๑๒๑๔๓๐ N (WGS ๑๙๘๔) บริเวณห้วยดี หมู่ที่ ๕ บ้านบ่อค่าง ตำบลนาปรัง อำเภอปง จังหวัดพะเยา แจ้งความ ณ สภ.ปง คดีอาญาที่ ๑๒๘/๒๕๖๓ ยึดทรัพย์สินที่ ๕๘/๒๕๖๓ ปจว.ข้อ ๒ เวลา ๐๓.๐๕ น. ลงวันที่ ๒๓ มีนาคม ๒๕๖๓ พนง.สส. พ.ต.ท.สุชาติ สัตยานันท์		ในพื้นที่
	ชุดปฏิบัติการฯ ที่ ๗	๖๒๓๘๔๖	๒๐๙๓๖๐๑	พบร่องรอยการทำไม้ยมหอมแปรรูป จำนวน ๑ ตอ		ในพื้นที่



ตารางสรุปการพบปัจจัยคุกคาม
อุทยานแห่งชาติดอยภูนาง
ประจำเดือน มีนาคม ๒๕๖๓



ปัจจัยคุกคาม	ชุดลาดตระเวน	พิกัด X	พิกัด Y	รายละเอียดของปัจจัยคุกคาม	การจัดการ	สถานที่
	ชุดปฏิบัติการฯ ที่ ๘	๖๓๕๘๕๐	๒๑๐๘๙๙๖	ตรวจพบการกระทำผิด ตรวจยึดไม้มะค่า โมงแปรรูป จำนวน ๘ แผ่น/เหลี่ยม ปริมาตร ๐.๗๘ ลบ.ม. อุปกรณ์กระทำ ผิด ไม่มี ผู้ต้องหา ไม่มี จุดเกิดเหตุ พิกัด (พบไม้แปรรูปซุกซ่อน) UTM ๔๗Q ๐๖๓๖๓๐๑ E , ๒๑๑๐๐๔๓ N (WGS ๑๙๘๔) (พิกัดทำไม้) UTM ๔๗Q ๐๖๓๖๓๐๓ E , ๒๑๐๘๙๙๔ N (WGS ๑๙๘๔) และ(พิกัดพบต่อไม้)	ยึดของกลาง/ ส่งคดี	ในพื้นที่
		๖๓๖๒๙๓	๒๑๑๐๐๕๐	พบร่องรอยการทำไม้มะค่าโมง จำนวน ๑ ต้น	สังเกตการณ์	ในพื้นที่
		๖๓๖๒๙๔	๒๑๐๘๙๙๐	พบร่องรอยการทำไม้มะค่าโมง (ปีกไม้)	สังเกตการณ์	ในพื้นที่
	ชุดปฏิบัติการฯ ที่ ๙	๖๓๐๗๗๖	๒๑๒๑๔๑๑	พบต่อไม้ชิงชัน	สังเกตการณ์	ในพื้นที่



การกระจายของปัจจัยคุกคาม
อุทยานแห่งชาติดอยภูนาง
ประจำเดือน มีนาคม ๒๕๖๓



การบุกรุกแผ้วถาง

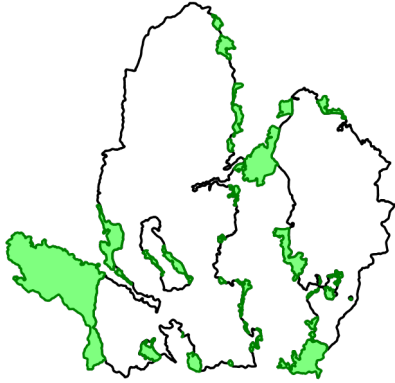

การล่า

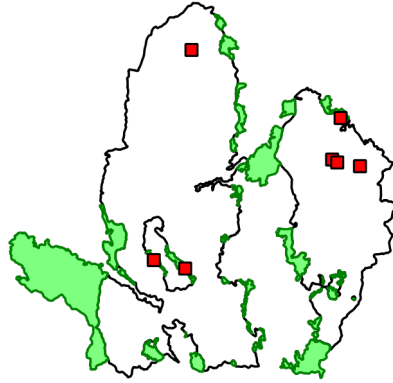

การจับสัตว์น้ำ



การทำไม้

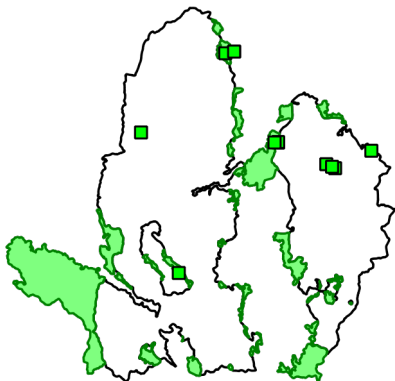

การเลี้ยงปศุสัตว์

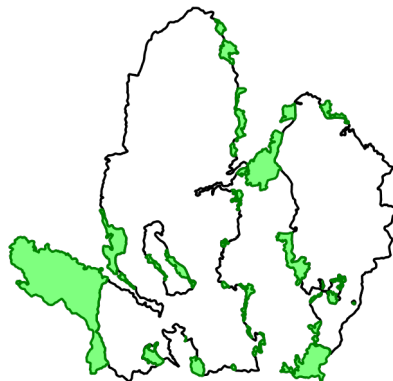

อื่นๆ



การเก็บหาของป่า

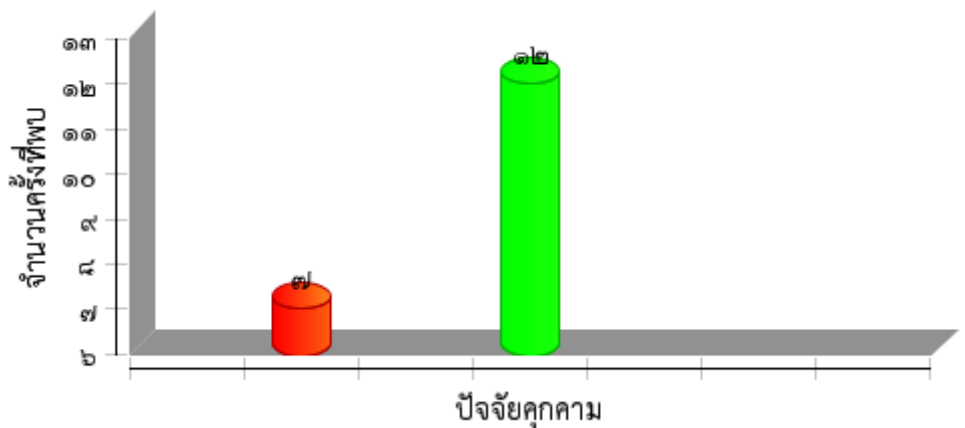



แผนที่การกระจายของปัจจัยนิเวศ
อุทยานแห่งชาติดอยภูนาง
ประจำเดือน มีนาคม ๒๕๖๓



ต้นไทร/ไม้ผลที่เป็นอาหารสัตว์ป่า

โป่งดิน/โป่งน้ำ

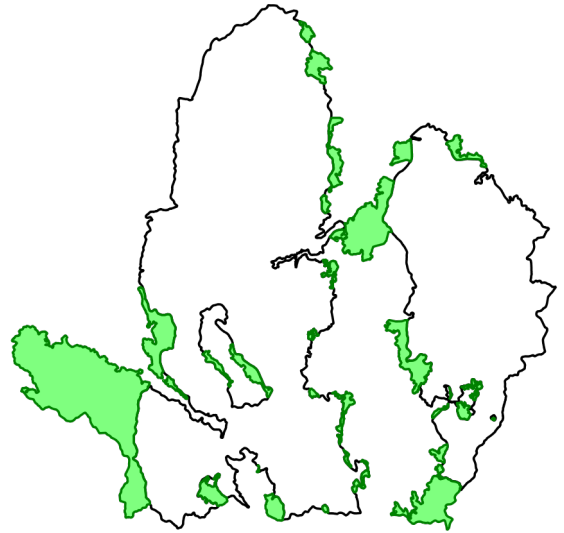
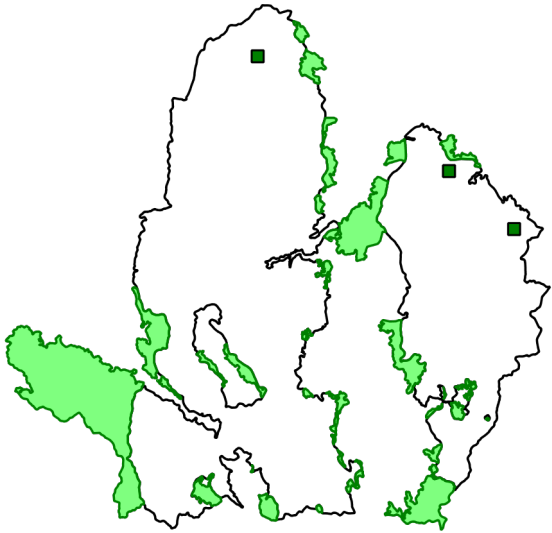

รังผึ้ง

แหล่งน้ำ/ตาน้ำ

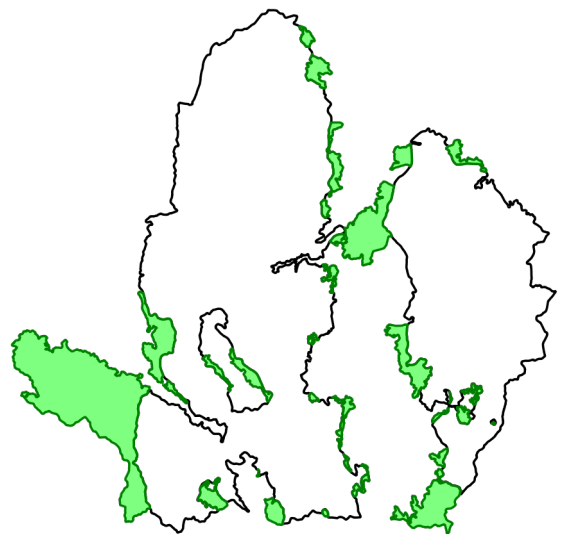
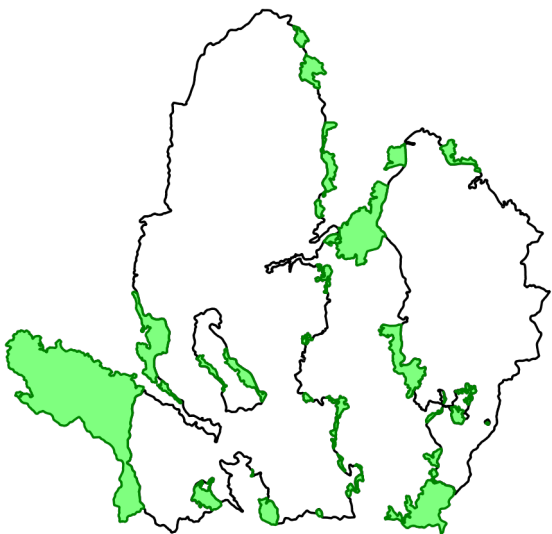



ตารางสรุปการพบปัจจัยนิเวศ
อุทยานแห่งชาติดอยภูนาง
ประจำเดือน มีนาคม ๒๕๖๓



ปัจจัยนิเวศ	พิกัด X	พิกัด Y	รายละเอียดปัจจัยนิเวศ	สถานะ
พืชอาหารสัตว์	๖๒๔๘๑๐	๒๑๒๒๓๑๕	พบต้นไทร ยังไม่มีผล ขนาดโต ๕๑๐ เซนติเมตร สูง ๓๖ เมตร	
	๖๔๑๙๕๘	๒๑๑๒๐๒๒	พบต้นไทรมีผลสุก	
	๖๔๗๗๙๕	๒๑๐๖๘๒๐	พบต้นไทร จำนวน ๑ ต้น	



แผนที่แสดงการกระจายของพรรณไม้
อุทยานแห่งชาติดอยภูนาง
ประจำเดือน มีนาคม ๒๕๖๓



ชิงชัน

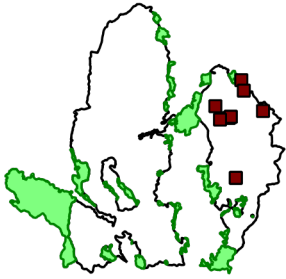

.....
.....

ประดู่

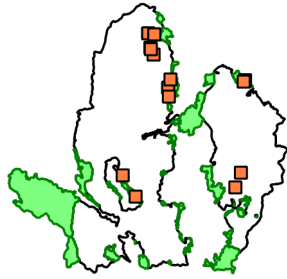

.....
.....

มะค่าโมง

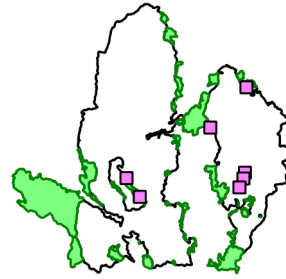

.....
.....

กฤษณา

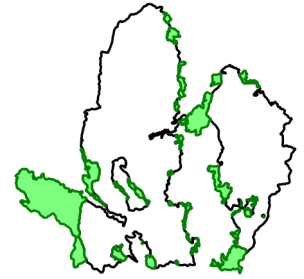

.....
.....

ตะเคียน

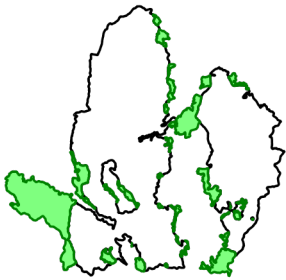

.....
.....

สัก

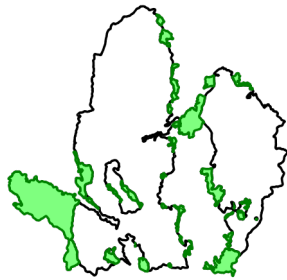

.....
.....

เต็ง



.....
.....

รัง

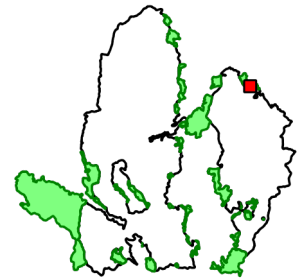

.....
.....

สน



.....
.....

ยางนา

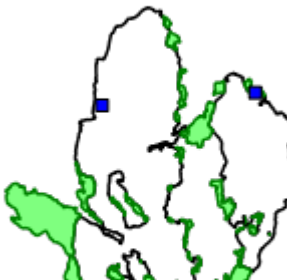

.....
.....

ไม่มีค่าอื่นๆ



.....
.....

กล้วยไม้



.....
.....



ประมวลภาพการลาดตระเวน
อุทยานแห่งชาติดอยภูนาง สำนักงานบริหารพื้นที่อนุรักษ์ที่ ๑๕ (เชียงใหม่)
ประจำเดือน มีนาคม ๒๕๖๓



วันที่/จุด ลว./พิกัด	รายละเอียด	ภาพถ่าย
<p>วันที่ ๗-มี.ค.-๖๓</p> <p>จุดลาดตระเวน อช.ดอยภูนาง ชป ๔</p> <p>พิกัด ๐๖๒๐๓๓๙ E ๒๐๙๔๖๗๑ N</p>	<p>ตรวจยึดซากไก่ป่า จำนวน ๑ ซาก และกระดูกแดง จำนวน ๑ ตัว รถจักรยานยนต์ จำนวน ๑ คัน อาวุธปืนแก๊ป (ไทยประดิษฐ์) เครื่องกระสุนปืนแก๊ป ผู้ต้องหา ๑ คน (นายเกา แซ่ฟ่ง) บริเวณป่าด้านทิศเหนือบ้านปางจุ่น คดีอาญาที่ ๑๒๐/๒๕๖๓ ยึดทรัพย์สินที่ ๔๑/๒๕๖๓ ปจว.ข้อ ๓ ลงวันที่ ๗ มีนาคม ๒๕๖๓</p>	
<p>วันที่ ๑๘-มี.ค.-๖๓</p> <p>จุดลาดตระเวน อช.ดอยภูนาง ชป ๘</p> <p>พิกัด ๐๖๓๖๓๐๑ E ๒๑๑๐๐๔๓ N</p>	<p>ตรวจยึดไม้มะค่าโมงแปรรูป จำนวน ๘ แผ่น/เหลี่ยม ปริมาตร ๐.๗๘ ลบ.ม. บริเวณห้วยไค้ หมู่ที่ ๑๕ บ้านเดื่อ คดีอาญาที่ ๑๒๒/๒๕๖๓ ยึดทรัพย์สินที่ ๕๗/๒๕๖๓ ปจว.ข้อ ๒ ลงวันที่ ๑๘ มีนาคม ๒๕๖๓</p>	
<p>วันที่ ๒๓-มี.ค.-๖๓</p> <p>จุดลาดตระเวน อช.ดอยภูนาง ชป ๖</p> <p>พิกัด ๐๖๒๘๕๑๐ E ๒๑๒๑๔๓๐ N</p>	<p>ตรวจยึดไม้ชิงชันแปรรูป จำนวน ๒ แผ่น/เหลี่ยม ปริมาตร ๐.๑๒ ลบ.ม. รถจักรยานยนต์ จำนวน ๑ คัน ผู้ต้องหา ๑ คน (นายทองศักดิ์ หมื่นจันทร์) บริเวณห้วยดี หมู่ที่ ๕ บ้านบ่อค้ำ คดีอาญาที่ ๑๒๗/๒๕๖๓ ยึดทรัพย์สินที่ ๕๘/๒๕๖๓ ปจว.ข้อ ๑ ลงวันที่ ๒๓ มีนาคม ๒๕๖๓</p>	

วันที่
๒๓-มี.ค.-๖๓
ขุดลาดตระเวน อช.ดอยภูนาง
ชป ๖
พิกัด
๐๖๒๘๕๑๐ E ๒๑๒๑๔๓๐ N

ตรวจยึดไม้ชิงชันแปรรูป
จำนวน ๒ แผ่น/เหลี่ยม
ปริมาตร ๐.๑๒ ลบ.ม.
รถจักรยานยนต์ จำนวน ๑ คัน
ผู้ต้องหา หลบหนีการจับกุม
บริเวณห้วยดี หมู่ที่ ๕ บ้านบ่อค้ำ
ปง คดีอาญาที่ ๑๒๘/๒๕๖๓
ยึดทรัพย์สินที่ ๕๙/๒๕๖๓ ปจว.ข้อ ๒
ลงวันที่ ๒๓ มีนาคม ๒๕๖๓

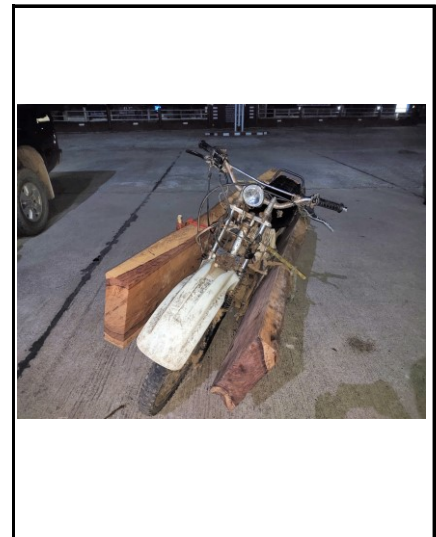



สรุปผลงานลาดตระเวน
อุทยานแห่งชาติดอยภูนาง
ประจำเดือน มีนาคม ๒๕๖๓



สรุปผลการดำเนินงาน

จากผลการดำเนินงานข้างต้นสามารถสรุปผลได้ดังนี้

๑. ในพื้นที่อุทยานแห่งชาติดอยภูนางมีการคุกคามจากการลักลอบล่าสัตว์ป่าอยู่พื้นที่บริเวณรอบแนวเขต
๒. พบร่องรอยการทำไม้ในพื้นที่
๓. พบร่องรอยขยะในพื้นที่ป่าอนุรักษ์ เกิดจากชาวบ้านเข้ามาเก็บหาของป่า
๔. ลาดตระเวนและดับไฟป่า
๕. พบร่องรอยการเก็บหาทรัพยากรในพื้นที่อุทยานแห่งชาติดอยภูนาง
๖. ลาดตระเวนเก็บข้อมูลทรัพยากรธรรมชาติเกิดใหม่ทดแทน

ปัญหาและอุปสรรค

๑. จำนวนเจ้าหน้าที่ในการลาดตระเวนมีจำนวนน้อยเมื่อเทียบกับขนาดพื้นที่
๒. แหล่งน้ำสะอาดหายาก
๓. ขาดแคลนแหล่งน้ำดื่ม

ข้อเสนอแนะ

๑. อยากให้มีการเพิ่มจำนวนเจ้าหน้าที่ให้มากขึ้น
๒. ตั้งจุดสกัดเพิ่มเติมในพื้นที่เสี่ยงต่อการลักลอบเข้ามากระทำผิด
๓. เพิ่มความมั่นคงของเจ้าหน้าที่ผู้ปฏิบัติงาน โดยเฉพาะอย่างยิ่งในพนักงานจ้างเหมา

แผนการลาดตระเวนในเดือนต่อไป

๑. เจ้าหน้าที่ผู้เกี่ยวข้อง ได้มีการประชุมวางแผนการเดินทางลาดตระเวนในพื้นที่เสี่ยง ในวันที่ ๓๐ มีนาคม ๒๕๖๓

(ลงชื่อ) ผู้จัดทำรายงาน

(นายไตรภพ คำมาป็น)

นักวิชาการแผ่นที่ภาพถ่าย

วันที่

(ลงชื่อ) ผู้จัดตรวจรายงาน

(นายศราวุธ เกตุเจริญ)

หัวหน้าอุทยานแห่งชาติดอยภูนาง

วันที่