



รายงานลาดตระเวนเชิงคุณภาพในพื้นที่อนุรักษ์

เขตรักษาพันธุ์สัตว์ป่าเวียงลอ

Wian Wildlife Sanctuary

ประจำเดือน มกราคม ๒๕๖๓



รายงานผลการลาดตระเวน เขตรักษาพันธุ์สัตว์ป่าเวียงลอ ประจำเดือน มกราคม ๒๕๖๓



จำนวนชุดลาดตระเวน ๓ ชุด จำนวนครั้งในการลาดตระเวน ๑๐ ครั้ง จำนวนวันในการลาดตระเวน ๒๘ วัน
รวมระยะทางในการลาดตระเวนทั้งหมด ๑๗๓.๕๘ กิโลเมตร

ทีมที่	ชื่อชุดลาดตระเวน	ระหว่างวันที่	จำนวนครั้ง	จำนวนวัน	ระยะทางการลาดตระเวน (กม.)			
					เดินเท้า	รถยนต์	ทางน้ำ	อากาศ
๑	น้ำแวน		๔	๑๑	๔๓	๐	๐	๐
๒	สำนักงานเขต		๓	๘	๕๖	๐	๐	๐
๓	ห้วยแก่น		๓	๙	๗๔	๐	๐	๐
ผลรวม			๑๐	๒๘	๑๗๔	๐	๐	๐

กราฟแสดงจำนวนวัน และระยะทางในการลาดตระเวน

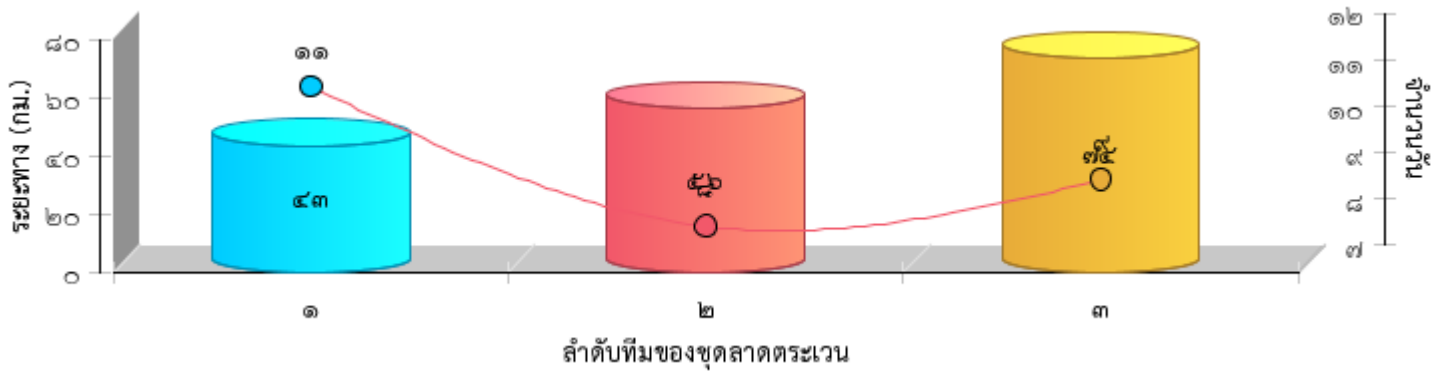



แผนที่แสดงความเข้มข้นของการลาดตระเวน
เขตรักษาพันธุ์สัตว์ป่าเวียงลอ
ประจำเดือน มกราคม ๒๕๖๓

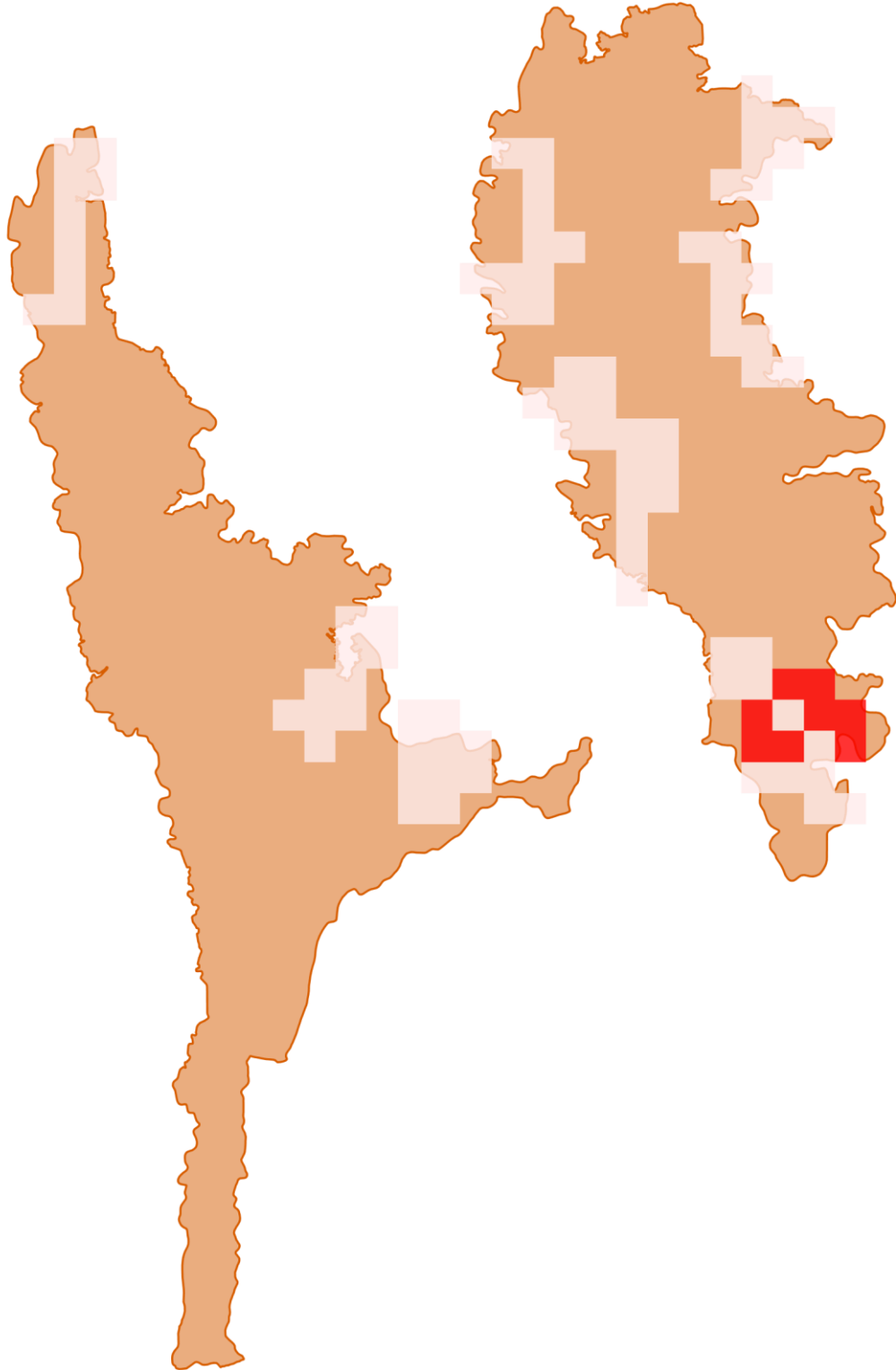



แผนที่แสดงความเข้มข้นของการลาดตระเวน
เขตรักษาพันธุ์สัตว์ป่าเวียงลอ
ประจำเดือน มกราคม ๒๕๖๓





แผนที่แสดงเส้นทางการลาดตระเวน
เขตรักษาพันธุ์สัตว์ป่าเวียงลอ
ประจำเดือน มกราคม ๒๕๖๓





แผนที่แสดงการกระจายของสัตว์ป่า เขตรักษาพันธุ์สัตว์ป่าเวียงลอ ประจำเดือน มกราคม ๒๕๖๓



แก้ง

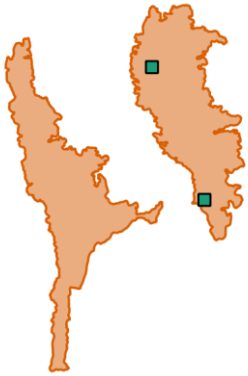

ชะมดเขต



นกยูง

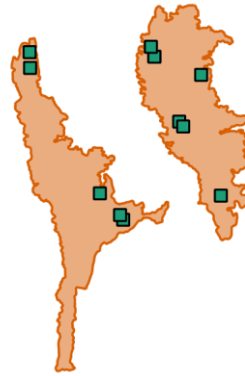

เนื้อทราย



ละองละมั่ง



หมาจิ้งจอก

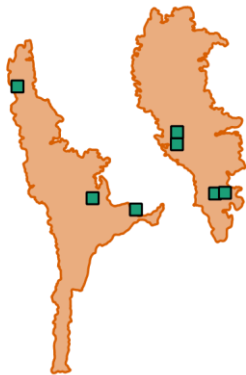

หมาไน



หมูป่า

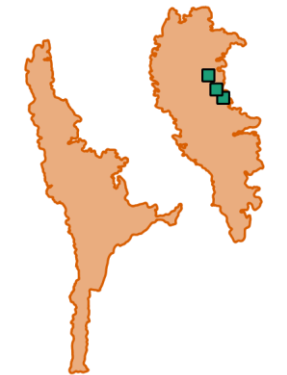

อีเห็นข้างลาย

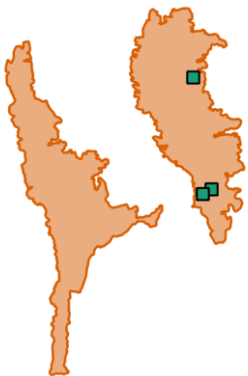
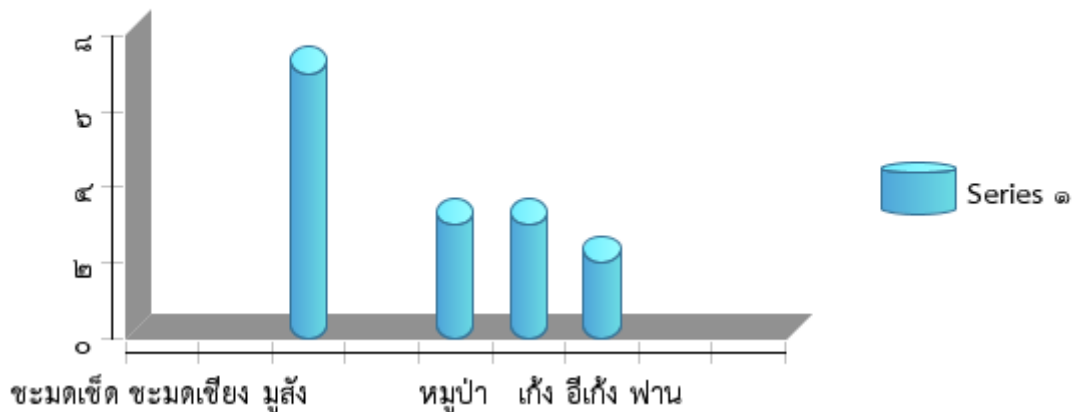

Chart Title





ตารางสรุปการพบปัจจัยคุกคาม
เขตรักษาพันธุ์สัตว์ป่าเวียงลอ
ประจำเดือน มกราคม ๒๕๖๓



ปัจจัยคุกคาม	ชุดลาดตระเวน	พิกัด X	พิกัด Y	รายละเอียดของปัจจัยคุกคาม	การจัดการ	สถานที่
น้ำแวน		๖๓๓๖๘๐	๒๑๔๗๖๗๖	ห่างพักชั่วคราว	ทำลาย	ในพื้นที่
		๖๓๕๑๐๕	๒๑๔๘๔๔๖	ไม่มีการชักลากออกจากพื้นที่แล้ว	เก็บรวมไว้จุด	ในพื้นที่
การล่า	สำนักงานเขต	๖๑๑๓๗๘	๒๑๔๒๘๖๒	ตัดไม้เพื่อเอาสัตว์ป่า	เก็บรวมไว้จุด	ในพื้นที่
		๖๑๙๕๒๖	๒๑๒๘๙๙๑	ประมาณ ๒ อาทิตย์	เก็บกลับ	ในพื้นที่
	ห้วยแก่น	๖๓๔๔๙๔	๒๑๒๗๒๐๒	ซากเหลือส่วนหางและขน	เก็บรวมไว้จุด	ในพื้นที่



ตารางสรุปการพบปัจจัยคุกคาม
เขตรักษาพันธุ์สัตว์ป่าเวียงลอ
ประจำเดือน มกราคม ๒๕๖๓



ปัจจัยคุกคาม	จุดลาดตระเวน	พิกัด X	พิกัด Y	รายละเอียดของปัจจัยคุกคาม	การจัดการ	สถานที่
ทำไม้	น้ำแวน	๖๓๒๗๒๗	๒๑๔๓๒๕๑	แปรรูปไม้	เก็บรวมไว้จุด	ในพื้นที่
		๖๓๔๐๓๙	๒๑๔๗๙๐๘	มีการซ้กลากไม้ออกจากพื้นที่แล้ว	เก็บรวมไว้จุด	ในพื้นที่



การกระจายของปัจจัยคุกคาม เขตรักษาพันธุ์สัตว์ป่าเวียงลอ ประจำเดือน มกราคม ๒๕๖๓

การบุกรุกแผ้วถาง



การล่า



การจับสัตว์น้ำ



การทำไม้

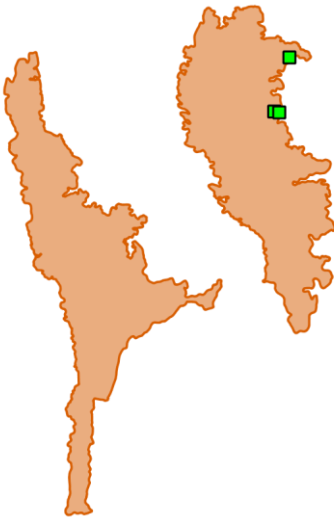

การเลี้ยงปศุสัตว์



อื่นๆ



การเก็บหาของป่า

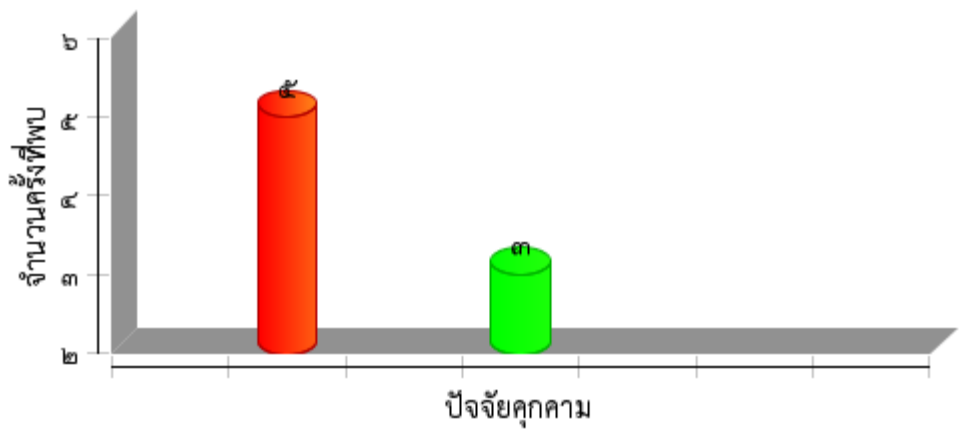



แผนที่การกระจายของปัจจัยนิเวศ
เขตรักษาพันธุ์สัตว์ป่าเวียงลอ
ประจำเดือน มกราคม ๒๕๖๓



ต้นไทร/ไม้ผลที่เป็นอาหารสัตว์ป่า

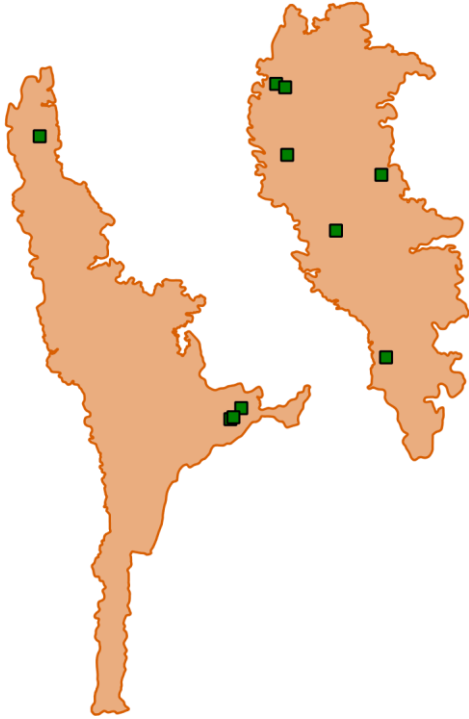

โปงดิน/โป่งน้ำ



รังผึ้ง



แหล่งน้ำ/ตาน้ำ





ตารางสรุปการพบปัจจัยคุกคาม
เขตรักษาพันธุ์สัตว์ป่าเวียงลอ
ประจำเดือน มกราคม ๒๕๖๓



ปัจจัยนิเวศ	พิกัด X	พิกัด Y	รายละเอียดปัจจัยนิเวศ	สถานะ
	๖๓๒๘๗๙	๒๑๓๐๕๑๒		
แหล่งน้ำ ตา น้ำตก	๖๓๔๓๑๓	๒๑๒๙๓๗๘	มีร่องรอยหมูป่ามากินน้ำ	



ประมวลภาพการลาดตระเวน
เขตรักษาพันธุ์สัตว์ป่าเวียงลอ
ประจำเดือน มกราคม ๒๕๖๓







วันที่/จุดลาดตระเวน/พิกัด	รายละเอียดภาพ	ภาพถ่าย
วันที่ ๑๐ ม.ค. ๒๐๒๐ ชื่อจุดลาดตระเวน ห้วยแก่น พิกัด ๑๓๔๐๗๓ , ๒๑๓๐๖๙๔	ร่องรอย ประมาณ ๕ วัน	
วันที่ ๑๑ ม.ค. ๒๐๒๐ ชื่อจุดลาดตระเวน ห้วยแก่น พิกัด ๑๓๔๔๙๔ , ๒๑๒๗๒๐๒	ซาก ถูกอาวุธท้องถื่นตาย ซากเหลือส่วนหางและขน	
วันที่ ๑๑ ม.ค. ๒๐๒๐ ชื่อจุดลาดตระเวน ห้วยแก่น พิกัด ๑๓๓๐๒๘ , ๒๑๓๐๑๓๗	ร่องรอย ประมาณ ๑ อาทิตย์	
วันที่ ๑๑ ม.ค. ๒๐๒๐ ชื่อจุดลาดตระเวน ห้วยแก่น พิกัด ๑๓๒๘๗๙ , ๒๑๓๐๕๑๒	พืชอาหารสัตว์	



ประมวลภาพการลาดตระเวน
เขตรักษาพันธุ์สัตว์ป่าเวียงลอ
ประจำเดือน มกราคม ๒๕๖๓



วันที่/ชุดลาดตระเวน/พิกัด	รายละเอียดภาพ	ภาพถ่าย
วันที่ ๑๔ ม.ค. ๒๐๒๐ ชื่อชุดลาดตระเวน น้ำแวน พิกัด ๑๒๖๙๗๑ , ๑๑๔๔๖๑๔	พบเห็นตัวโดยตรง	
วันที่ ๑๔ ม.ค. ๒๐๒๐ ชื่อชุดลาดตระเวน น้ำแวน พิกัด ๑๒๖๙๕๙ , ๑๑๔๔๘๙๖	ร่องรอย ประมาณ ๓ วัน	
วันที่ ๑๓ ม.ค. ๒๐๒๐ ชื่อชุดลาดตระเวน น้ำแวน พิกัด ๑๒๖๕๓๗ , ๑๑๔๖๑๔๓	ร่องรอย ประมาณ ๓ วัน	
วันที่ ๑๓ ม.ค. ๒๐๒๐ ชื่อชุดลาดตระเวน น้ำแวน พิกัด ๑๒๖๖๗๕ , ๑๑๔๗๑๑๔	พืชอาหารสัตว์	



ประมวลภาพการลาดตระเวน
เขตรักษาพันธุ์สัตว์ป่าเวียงลอ
ประจำเดือน มกราคม ๒๕๖๓



วันที่/จุดลาดตระเวน/พิกัด	รายละเอียดภาพ	ภาพถ่าย
วันที่ ๒๑ ม.ค. ๒๐๒๐ ชื่อจุดลาดตระเวน น้ำแวน พิกัด ๑๒๖๘๐๐ , ๒๑๔๒๙๖๒	พืชอาหารสัตว์	
วันที่ ๒๐ ม.ค. ๒๐๒๐ ชื่อจุดลาดตระเวน น้ำแวน พิกัด ๑๒๖๕๓๗ , ๒๑๔๖๑๔๓	ร่องรอย ลานล่าแพน	
วันที่ ๑๘ ม.ค. ๒๐๒๐ ชื่อจุดลาดตระเวน ห้วยแก่น พิกัด ๑๓๓๒๒๐ , ๒๑๒๙๐๑๙	ร่องรอย	
วันที่ ๑๘ ม.ค. ๒๐๒๐ ชื่อจุดลาดตระเวน ห้วยแก่น พิกัด ๑๓๔๔๕๘ , ๒๑๒๙๕๒๔	ร่องรอย	



ประมวลภาพการลาดตระเวน
เขตรักษาพันธุ์สัตว์ป่าเวียงลอ
ประจำเดือน มกราคม ๒๕๖๓



วันที่/จุดลาดตระเวน/พิกัด	รายละเอียดภาพ	ภาพถ่าย
วันที่ ๑๘ ม.ค. ๒๐๒๐ ชื่อจุดลาดตระเวน ห้วยแก่น พิกัด ๑๓๔๓๔๒ , ๒๑๓๐๐๒๑	ร่องรอย	
วันที่ ๑๘ ม.ค. ๒๐๒๐ ชื่อจุดลาดตระเวน ห้วยแก่น พิกัด ๑๓๔๓๑๓ , ๒๑๒๙๓๗๘	แหล่งน้ำ ตาน้ำ น้ำตก มีร่องรอยหมูป่ามากินน้ำ	
วันที่ ๑๙ ม.ค. ๒๐๒๐ ชื่อจุดลาดตระเวน ห้วยแก่น พิกัด ๑๓๕๕๒๙ , ๒๑๓๐๑๐๘	ร่องรอย	
วันที่ ๑๗ ม.ค. ๒๐๒๐ ชื่อจุดลาดตระเวน ห้วยแก่น พิกัด ๑๓๖๑๔๐ , ๒๑๒๘๔๓๒	พบเห็นตัวโดยตรง รังพร้อมไข่	



ประมวลภาพการลาดตระเวน
เขตรักษาพันธุ์สัตว์ป่าเวียงลอ
ประจำเดือน มกราคม ๒๕๖๓



วันที่/ชุดลาดตระเวน/พิกัด	รายละเอียดภาพ	ภาพถ่าย
วันที่ ๕ ม.ค. ๒๐๒๐ ชื่อชุดลาดตระเวน น้ำแวน พิกัด ๑๓๑๘๘๖ , ๒๑๔๔๐๔๐	ร่องรอย ประมาณ ๕ วัน	
วันที่ ๕ ม.ค. ๒๐๒๐ ชื่อชุดลาดตระเวน น้ำแวน พิกัด ๑๓๑๓๘๙ , ๒๑๔๔๑๕๒	ร่องรอย กินผลไม้	
วันที่ ๕ ม.ค. ๒๐๒๐ ชื่อชุดลาดตระเวน น้ำแวน พิกัด ๑๓๒๑๑๒ , ๒๑๔๓๙๖๗	ร่องรอย ประมาณ ๓ วัน	
วันที่ ๔ ม.ค. ๒๐๒๐ ชื่อชุดลาดตระเวน น้ำแวน พิกัด ๑๓๒๕๙๐ , ๒๑๔๑๗๓๔	พืชอาหารสัตว์	



ประมวลภาพการลาดตระเวน
เขตรักษาพันธุ์สัตว์ป่าเวียงลอ
ประจำเดือน มกราคม ๒๕๖๓



วันที่/จุดลาดตระเวน/พิกัด	รายละเอียดภาพ	ภาพถ่าย
วันที่ ๔ ม.ค. ๒๐๒๐ ชื่อจุดลาดตระเวน น้ำแวน พิกัด ๑๓๓๑๖๑ , ๑๑๔๑๔๗๐	ร่องรอย กินอาหาร	
วันที่ ๔ ม.ค. ๒๐๒๐ ชื่อจุดลาดตระเวน น้ำแวน พิกัด ๑๓๒๗๒๗ , ๑๑๔๓๒๕๑	การทำไม้ แปรรูปไม้	
วันที่ ๔ ม.ค. ๒๐๒๐ ชื่อจุดลาดตระเวน น้ำแวน พิกัด ๑๓๓๑๖๑ , ๑๑๔๓๑๘๐	การทำไม้	
วันที่ ๔ ม.ค. ๒๐๒๐ ชื่อจุดลาดตระเวน น้ำแวน พิกัด ๑๓๒๓๔๑ , ๑๑๔๒๔๖๔	ร่องรอย	



ประมวลภาพการลาดตระเวน
เขตรักษาพันธุ์สัตว์ป่าเวียงลอ
ประจำเดือน มกราคม ๒๕๖๓



วันที่/เขตลาดตระเวน/พิกัด	รายละเอียดภาพ	ภาพถ่าย
วันที่ ๒๒ ม.ค. ๒๐๒๐ ชื่อเขตลาดตระเวน สำนักงานเขต พิกัด ๑๑๑๗๑๖ , ๒๑๔๔๘๐๒	ร่องรอย	
วันที่ ๒๑ ม.ค. ๒๐๒๐ ชื่อเขตลาดตระเวน สำนักงานเขต พิกัด ๑๑๑๓๗๘ , ๒๑๔๒๘๖๒	การทำไม้ ตัดไม้เพื่อเอาสัตว์ป่า	
วันที่ ๒๑ ม.ค. ๒๐๒๐ ชื่อเขตลาดตระเวน สำนักงานเขต พิกัด ๑๑๐๗๑๐ , ๒๑๔๒๘๒๔	ร่องรอย	
วันที่ ๒๓ ม.ค. ๒๐๒๐ ชื่อเขตลาดตระเวน สำนักงานเขต พิกัด ๑๑๑๖๖๓ , ๒๑๔๖๖๙๐	ร่องรอย	



ประมวลภาพการลาดตระเวน
เขตรักษาพันธุ์สัตว์ป่าเวียงลอ
ประจำเดือน มกราคม ๒๕๖๓







วันที่/จุดลาดตระเวน/พิกัด	รายละเอียดภาพ	ภาพถ่าย
วันที่ ๑๐ ม.ค. ๒๐๒๐ ชื่อจุดลาดตระเวน น้ำแวน พิกัด ๖๓๓๑๗๐ , ๒๑๔๗๘๐๓	ปลัก มีร่องรอยหมูป่าใช้งาน	
วันที่ ๙ ม.ค. ๒๐๒๐ ชื่อจุดลาดตระเวน น้ำแวน พิกัด ๖๓๔๐๓๙ , ๒๑๔๗๙๐๘	การทำไม้ มีการชักลากไม้ออกจากพื้นที่แล้ว	
วันที่ ๙ ม.ค. ๒๐๒๐ ชื่อจุดลาดตระเวน น้ำแวน พิกัด ๖๓๓๖๘๐ , ๒๑๔๗๖๗๖	ปางพัก/ห้าง ห้างพักชั่วคราว	
วันที่ ๙ ม.ค. ๒๐๒๐ ชื่อจุดลาดตระเวน น้ำแวน พิกัด ๖๓๕๑๐๕ , ๒๑๔๘๔๔๖	การทำไม้ ไม่มีการชักลากออกจากพื้นที่แล้ว	



ประมวลภาพการลาดตระเวน
เขตรักษาพันธุ์สัตว์ป่าเวียงลอ
ประจำเดือน มกราคม ๒๕๖๓



วันที่/เขตลาดตระเวน/พิภัก	รายละเอียดภาพ	ภาพถ่าย
วันที่ ๘ ม.ค. ๒๐๒๐ ชื่อเขตลาดตระเวน สำนักงานเขต พิภัก ๖๒๒๘๑๘ , ๒๑๒๖๖๓๙	ร่องรอย ประมาณ ๓ วัน	
วันที่ ๘ ม.ค. ๒๐๒๐ ชื่อเขตลาดตระเวน สำนักงานเขต พิภัก ๖๒๒๔๔๖ , ๒๑๒๗๒๐๙	ร่องรอย ประมาณ ๕ วัน	
วันที่ ๗ ม.ค. ๒๐๒๐ ชื่อเขตลาดตระเวน สำนักงานเขต พิภัก ๖๒๔๘๗๒ , ๒๑๒๘๐๙๗	ร่องรอย ประมาณ ๒ อาทิตย์	
วันที่ ๗ ม.ค. ๒๐๒๐ ชื่อเขตลาดตระเวน สำนักงานเขต พิภัก ๖๒๓๔๙๖ , ๒๑๒๖๘๒๘	พืชอาหารสัตว์	



ประมวลภาพการลาดตระเวน
เขตรักษาพันธุ์สัตว์ป่าเวียงลอ
ประจำเดือน มกราคม ๒๕๖๓



วันที่/จุดลาดตระเวน/พิกัด	รายละเอียดภาพ	ภาพถ่าย
วันที่ ๗ ม.ค. ๒๐๒๐ ชื่อจุดลาดตระเวน สำนักงานเขต พิกัด ๑๒๔๓๐๙ , ๒๑๒๘๐๓๕	ปลัก รอยหมูป่าใช้งาน	
วันที่ ๓ ม.ค. ๒๐๒๐ ชื่อจุดลาดตระเวน ห้วยแก่น พิกัด ๑๒๙๗๘๑ , ๒๑๓๕๙๑๕	ร่องรอย ประมาณ ๑ วัน	
วันที่ ๔ ม.ค. ๒๐๒๐ ชื่อจุดลาดตระเวน ห้วยแก่น พิกัด ๑๒๙๔๙๒ , ๒๑๓๘๓๗๐	ร่องรอย ประมาณ ๑ วัน	
วันที่ ๔ ม.ค. ๒๐๒๐ ชื่อจุดลาดตระเวน ห้วยแก่น พิกัด ๑๒๙๙๗๕ , ๒๑๓๗๗๙๙	ร่องรอย ประมาณ ๑ วัน	



ประมวลภาพการลาดตระเวน
เขตรักษาพันธุ์สัตว์ป่าเวียงลอ
ประจำเดือน มกราคม ๒๕๖๓



วันที่/เขตลาดตระเวน/พิกัด	รายละเอียดภาพ	ภาพถ่าย
วันที่ ๔ ม.ค. ๒๐๒๐ ชื่อเขตลาดตระเวน ห้วยแก่น พิกัด ๑๒๘๗๙๔ , ๑๑๓๗๓๖๓	ร่องรอย ประมาณ ๑ อาทิตย์	
วันที่ ๔ ม.ค. ๒๐๒๐ ชื่อเขตลาดตระเวน ห้วยแก่น พิกัด ๑๒๘๗๙๘ , ๑๑๓๘๓๐๔	พืชอาหารสัตว์	
วันที่ ๑๔ ม.ค. ๒๐๒๐ ชื่อเขตลาดตระเวน สำนักงานเขต พิกัด ๑๑๙๒๐๒ , ๑๑๒๘๗๘๒	ร่องรอย ไม่สามารถแยกชนิดได้	
วันที่ ๑๔ ม.ค. ๒๐๒๐ ชื่อเขตลาดตระเวน สำนักงานเขต พิกัด ๑๑๙๑๑๔ , ๑๑๒๙๑๙๐	ร่องรอย ไม่สามารถแยกชนิดได้	



ประมวลภาพการลาดตระเวน
เขตรักษาพันธุ์สัตว์ป่าเวียงลอ
ประจำเดือน มกราคม ๒๕๖๓





วันที่/เขตลาดตระเวน/พิกัด	รายละเอียดภาพ	ภาพถ่าย
วันที่ ๑๔ ม.ค. ๒๐๒๐ ชื่อเขตลาดตระเวน สำนักงานเขต พิกัด ๑๑๘๔๙๕ , ๒๑๒๙๐๑๘	ร่องรอย ไม่สามารถแยกชนิดได้	
วันที่ ๑๔ ม.ค. ๒๐๒๐ ชื่อเขตลาดตระเวน สำนักงานเขต พิกัด ๑๑๙๕๒๖ , ๒๑๒๘๙๙๑	อาวุธและอุปกรณ์การกระ ประมาณ ๒ อาทิตย์	
วันที่ ๑๓ ม.ค. ๒๐๒๐ ชื่อเขตลาดตระเวน สำนักงานเขต พิกัด ๑๒๐๑๘๒ , ๒๑๒๙๘๖๑	ร่องรอย แยกชนิดสัตว์ไม่ได้	
วันที่ ๑๕ ม.ค. ๒๐๒๐ ชื่อเขตลาดตระเวน สำนักงานเขต พิกัด ๑๑๙๖๙๔ , ๒๑๒๙๔๕๗	ร่องรอย ประมาณ ๑ อาทิตย์	



ประมวลภาพการลาดตระเวน
เขตรักษาพันธุ์สัตว์ป่าเวียงลอ
ประจำเดือน มกราคม ๒๕๖๓



วันที่/เขตลาดตระเวน/พิกัด	รายละเอียดภาพ	ภาพถ่าย
วันที่ ๑๕ ม.ค. ๒๐๒๐ ชื่อเขตลาดตระเวน สำนักงานเขต พิกัด ๑๑๘๓๕๙ , ๒๑๒๙๓๑๘	ปลัก มีร่องรอยหมูปามาใช้	
วันที่ ๑๕ ม.ค. ๒๐๒๐ ชื่อเขตลาดตระเวน สำนักงานเขต พิกัด ๑๒๐๐๓๘ , ๒๑๒๙๘๐๓	ร่องรอย ประมาณ ๓ วัน	



สรุปผลงานลาดตระเวน เขตรักษาพันธุ์สัตว์ป่าเวียงลอ ประจำเดือน มกราคม ๒๕๖๓



สรุปผลการดำเนินงาน

จากผลการดำเนินงานข้างต้นสามารถสรุปผลได้ดังนี้

๑. ในพื้นที่เขตรักษาพันธุ์สัตว์ป่าเวียงลอยังคงมีการคุกคามจากการลักลอบล่าสัตว์ป่าอยู่ในบางพื้นที่
๒. บางพื้นที่ยังตรวจพบการลักลอบตัดไม้มีค่า

ปัญหาและอุปสรรค

๑. จำนวนเจ้าหน้าที่ปฏิบัติงานด้านการลาดตระเวนที่ไม่เพียงพอเมื่อเทียบกับสัดส่วนของพื้นที่
๒. เนื่องจากช่วงนี้เป็นหน้าฝน ความชื้นสูงมากส่งผลให้อุปกรณ์ที่ใช้ในงานในภาคสนามเริ่มมีการชำรุด บางชุดเสียหายขณะปฏิบัติหน้าที่ อาทิเช่น GPS และกล้องถ่ายรูป เป็นต้น
๓. ตัวชี้วัดจะซ้ำซ้อนกับงบการลาดตระเวนปกติ

ข้อเสนอแนะ

๑. อยากให้มีการเพิ่มจำนวนเจ้าหน้าที่ให้มากขึ้น
 ๒. ตั้งจุดสกัดเพิ่มเติมในพื้นที่เสี่ยงต่อการลักลอบเข้ามากระทำผิด
 ๓. การปรับเปลี่ยนสายงานพนักงานราชการ/คนงาน เป็นพนักงานราชการ/พิทักษ์ป่า
- เนื่องจากขาดเจ้าหน้าที่ผู้ต้องใช้บังคับกฎหมาย

ประกอบกับพนักงานราชการ/คนงานเป็นเจ้าหน้าที่ที่ปฏิบัติงานในพื้นที่มานานมีความรู้และประสบการณ์ในพื้นที่เป็นอยู่ เพิ่มความมั่นคงของเจ้าหน้าที่ผู้ปฏิบัติงาน โดยเฉพาะอย่างยิ่งในพนักงานจ้างเหมา

แผนการลาดตระเวนในเดือนต่อไป

๑. เจ้าหน้าที่ผู้เกี่ยวข้อง ได้มีการประชุมวางแผนการเดินทางลาดตระเวนในพื้นที่เสี่ยง ในวันที่ ๒๗ มกราคม ๒๕๖๓

(ลงชื่อ) ผู้จัดทำรายงาน
(นายธีรพันธ์ ศรีกันหา)

วันที่

(ลงชื่อ) ผู้จัดตรวจรายงาน
(นายกฤตภาส ชันทะธงสกุลดี)

หัวหน้าเขตรักษาพันธุ์สัตว์ป่าเวียงลอ

วันที่