



รายงานลาดตระเวนเชิงคุณภาพในพื้นที่อนุรักษ์

อุทยานแห่งชาติภูซาง
Phu Sang National Park

ประจำเดือน มิถุนายน ๒๕๖๕



รายงานผลการลาดตระเวน อุทยานแห่งชาติภูซาง ประจำเดือน มิถุนายน ๒๕๖๕



จำนวนชุดลาดตระเวน ๔ ชุด จำนวนครั้งในการลาดตระเวน ๔๒ ครั้ง จำนวนวันในการลาดตระเวน ๔๙ วัน
รวมระยะทางในการลาดตระเวนทั้งหมด ๑,๖๖๕.๗๖ กิโลเมตร

ทีมที่	ชื่อชุดลาดตระเวน	ระหว่างวันที่	จำนวนครั้ง	จำนวนวัน	ระยะทางการลาดตระเวน (กม.)			
					เดินเท้า	รถยนต์	ทางน้ำ	อากาศ
๑	Phusang๑๐๐		๑๓	๑๔	๖๓	๖๐๗	๐	๐
๒	Phusang๒๐๐		๑๓	๑๔	๓๖	๔๔๖	๐	๐
๓	Phusang๓๐๐		๗	๙	๑๐	๒๕๘	๐	๐
๔	Phusang๔๐๐		๙	๑๒	๑๔	๒๓๐	๐	๐
ผลรวม			๔๒	๔๙	๑๒๔	๑,๕๔๒	๐	๐

กราฟแสดงจำนวนวัน และระยะทางในการลาดตระเวน

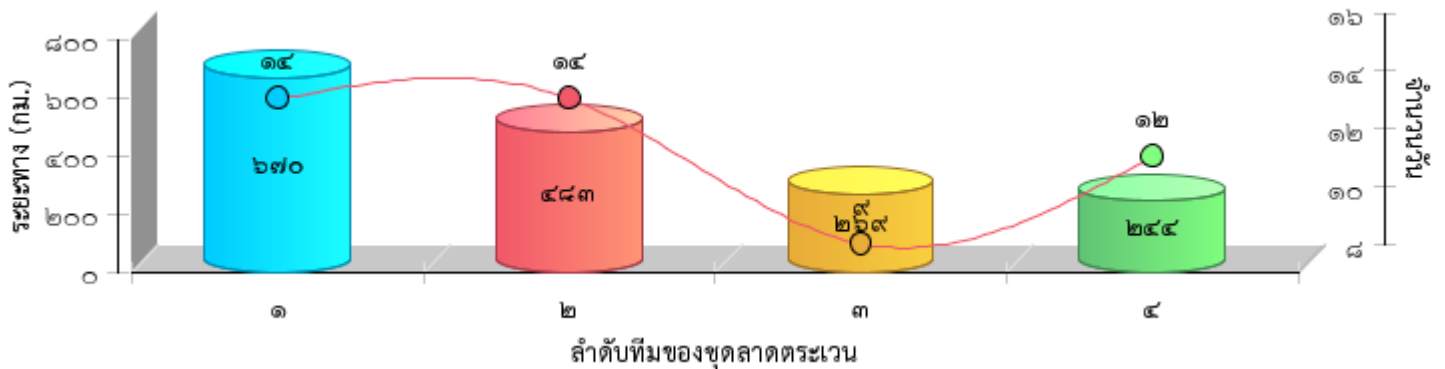



แผนที่แสดงความเข้มข้นของการลาดตระเวน
อุทยานแห่งชาติภูซาง
ประจำเดือน มิถุนายน ๒๕๖๕

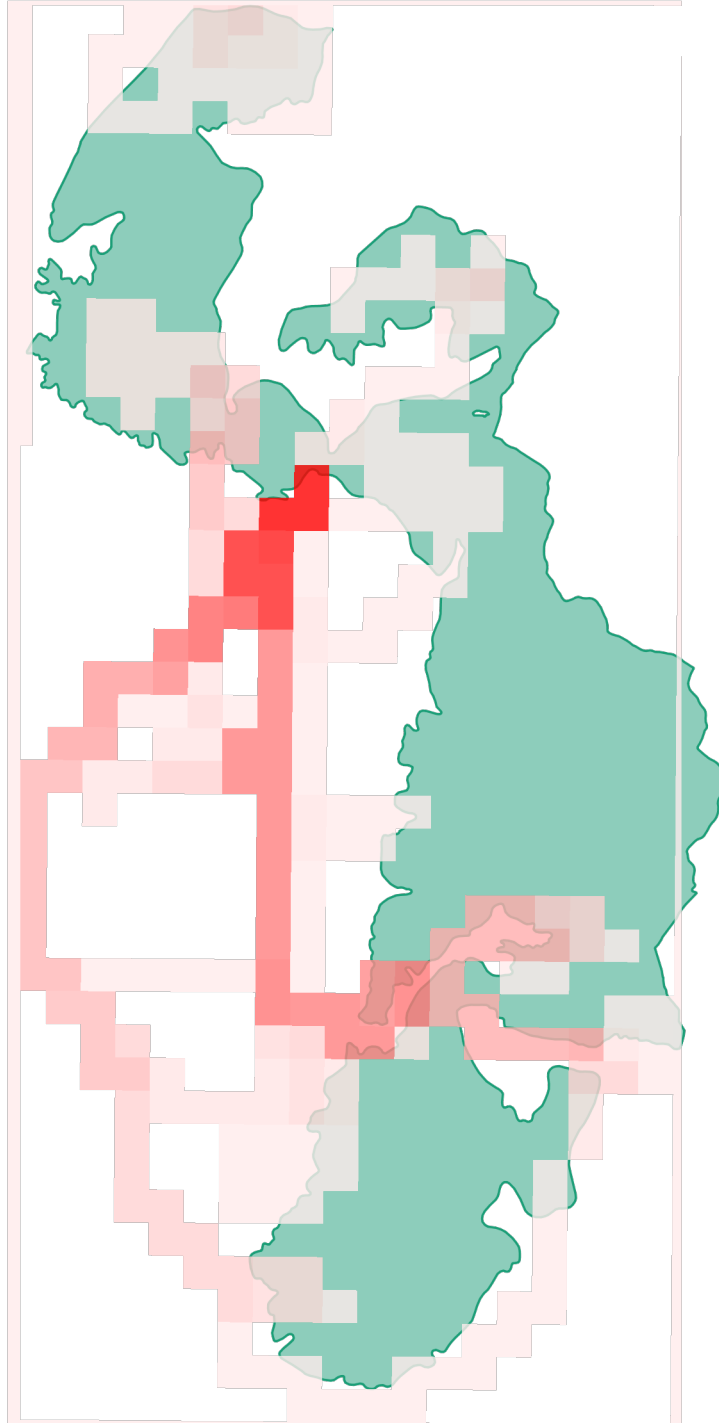



แผนที่แสดงเส้นทางการลาดตระเวน
อุทยานแห่งชาติภูซาง
ประจำเดือน มิถุนายน ๒๕๖๕

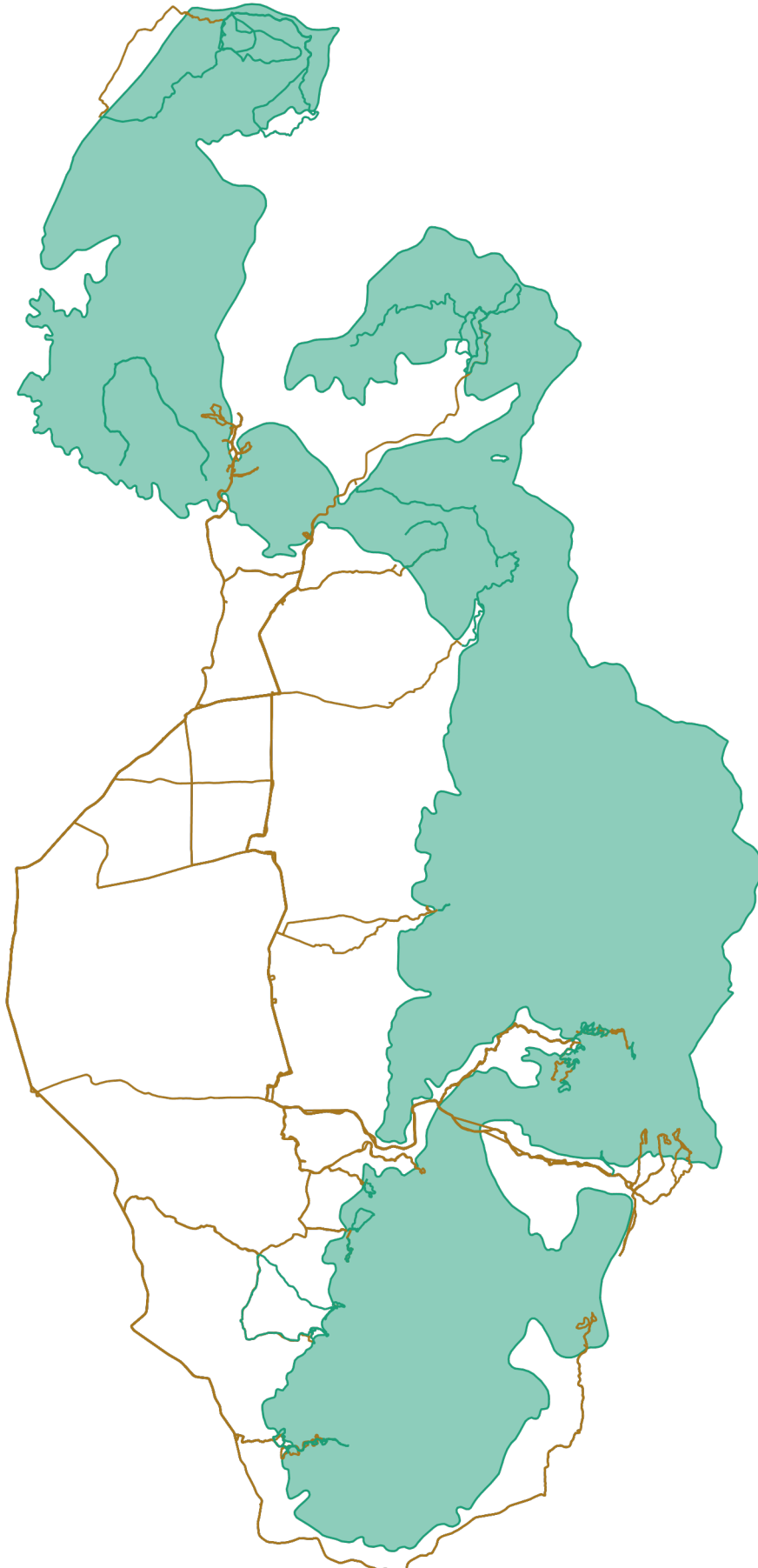



แผนที่แสดงการกระจายของสัตว์ป่า
อุทยานแห่งชาติภูซาง
ประจำเดือน มิถุนายน ๒๕๖๕



อีเห็น



.....
.....

นาก



.....
.....

นกยูง



.....
.....

ไก่ป่า



.....
.....

ลิง



.....
.....

หมาป่า



.....
.....

หมูป่า



.....
.....

เก้ง



.....
.....



แผนที่แสดงการกระจายของสัตว์ป่า
อุทยานแห่งชาติภูซาง
ประจำเดือน มิถุนายน ๒๕๖๕



.....

.....

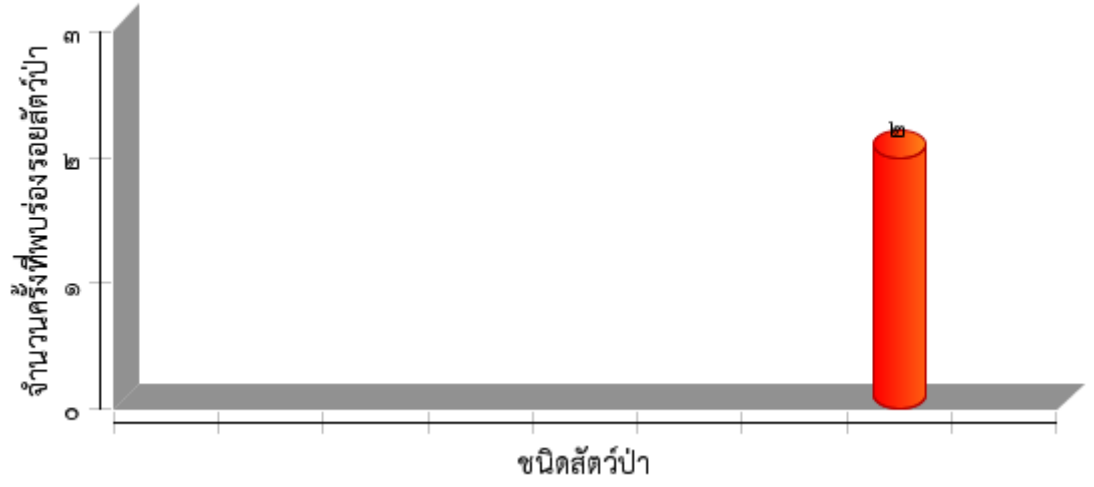



ตารางสรุปการพบปัจจัยคุกคาม
อุทยานแห่งชาติภูซาง
ประจำเดือน มิถุนายน ๒๕๖๕



ปัจจัยคุกคาม	ชุดลาดตระเวน	พิกัด X	พิกัด Y	รายละเอียดของปัจจัยคุกคาม	การจัดการ	สถานที่
ทำไม้	Phusang๑๐๐	๖๔๙๒๗๘	๒๑๗๓๖๕๒	ได้ยินเสียงเลื่อยโซยนต์กำลังทำงาน ห่างออกไป ประมาณ ๗๐๐ เมตร		ในพื้นที่
		๖๔๙๒๘๐	๒๑๗๓๘๘๑	พบการทำไม้ชิงชัน ๑ ต้น ประมาณ ๑ เดือน	สังเกตการณ์	ในพื้นที่
		๖๔๙๓๒๖	๒๑๗๓๙๑๒	พบการทำไม้ประดู่ ๑ ต้น ประมาณ ๑ เดือน		
อื่นๆ	Phusang๑๐๐	๖๔๙๓๐๙	๒๑๗๓๙๗๘	พบปางพักประมาณ๒วัน		ในพื้นที่



การกระจายของปัจจัยคุกคาม อุทยานแห่งชาติภูซาง ประจำเดือน มิถุนายน ๒๕๖๕



การบุกรุกแผ้วถาง



การล่า



การจับสัตว์น้ำ



การทำไม้



การเลี้ยงปศุสัตว์



ไฟป่า



การเก็บหาของป่า

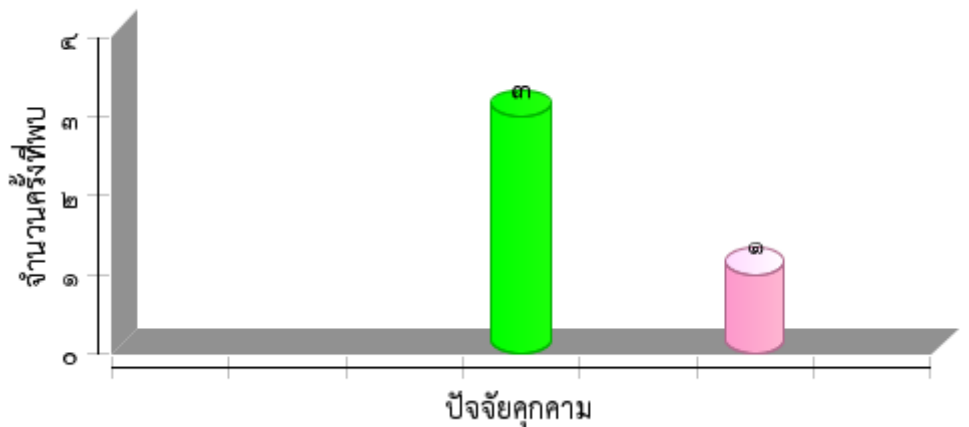



แผนที่การกระจายของปัจจัยนิเวศ
อุทยานแห่งชาติภูซาง
ประจำเดือน มิถุนายน ๒๕๖๕



ต้นไทร/ไม้ผลที่เป็นอาหารสัตว์ป่า

โป่งดิน/โป่งน้ำ



ต้นไม้





แหล่งน้ำ/ตาน้ำ





ประมวลภาพการลาดตระเวน
อุทยานแห่งชาติภูซาง
ประจำเดือน มิถุนายน ๒๕๖๕



วันที่/ชุดลาดตระเวน/พิกัด	รายละเอียดภาพ	ภาพถ่าย
<p>วันที่ ๒๐ มิ.ย.๖๕ ชื่อชุดลาดตระเวน Phusang๒๐๐ พิกัด ๖๔๒๒๒๕,๒๑๘๘๓๒๑</p>	<p>พบขี้เห็น</p>	
<p>วันที่ ๑๒ มิ.ย.๖๕ ชื่อชุดลาดตระเวน Phusang๒๐๐ พิกัด ๖๔๐๘๙๗,๒๑๘๗๐๒๗</p>	<p>พบขี้เห็น</p>	
<p>วันที่ ๘ มิ.ย.๖๕ ชื่อชุดลาดตระเวน Phusang๒๐๐ พิกัด ๖๔๒๗๓๘,๒๑๘๗๙๕๓</p>	<p>พบขี้แก้ง</p>	
<p>วันที่ ๑๘-๑๙ มิ.ย.๖๕ ชื่อชุดลาดตระเวน Phusang๒๐๐ พิกัด ๖๔๗๘๖๙,๒๑๗๔๒๑๕</p>	<p>พบต้นพระเจ้าห้าพระองค์ จำนวน๑ต้น</p>	



ประมวลภาพการลาดตระเวน
อุทยานแห่งชาติภูซาง
ประจำเดือน มิถุนายน ๒๕๖๕



--	--	--



สรุปผลงานลาดตระเวน
อุทยานแห่งชาติภูซาง
ประจำเดือน มิถุนายน ๒๕๖๕



สรุปผลการดำเนินงาน

จากผลการดำเนินงานข้างต้นสามารถสรุปผลได้ดังนี้

๑. ในพื้นที่ที่มีการนำปศุสัตว์ในพื้นที่ ต.ต๊อบเต่า อ.เทิงจ.เชียงราย
๒. พบการทำไม้ในพื้นที่ ต.ทุ่งกล้วย อ.ภูซาง จ.พะเยา
๓. พบถ้ำในพื้นที่ ต.ร่มเย็น จ.พะเยา
๔. ผังหลักเขตควบคุมตามท้องที่ ต.ร่มเย็น ต.แม่ลาว จ.พะเยา
- ๕.....

ปัญหาและอุปสรรค

๑. จำนวนเจ้าหน้าที่ในการลาดตระเวนมีจำนวนน้อยเมื่อเทียบกับขนาดพื้นที่
๒. เนื่องจากใกล้เข้าฤดูหนาวเจ้าหน้าที่ลาดตระเวนยังขาดอุปกรณ์กันหนาว ซึ่งในพื้นที่การลาดตระเวนมีอุณหภูมิต่ำสุดเฉลี่ยประมาณ ๑๐ องศาเซลเซียส
๓. ยังมีการนำสัตว์เลี้ยงเข้าไปในอุทยานฯ
๔. *ขาดกล้องมองกลางคืนในการลาดตระเวน

ข้อเสนอแนะ

๑. อยากให้มีการเพิ่มจำนวนเจ้าหน้าที่ให้มากขึ้น
๒. เพิ่มความมั่นคงของเจ้าหน้าที่ผู้ปฏิบัติงาน โดยเฉพาะอย่างยิ่งในพนักงานจ้างเหมา
๓.

แผนการลาดตระเวนในเดือนต่อไป

๑. เข้าติดตามปลักต้นปศุสัตว์ และปางพัก ในพื้นที่ ต.ต๊อบเต่า อ.เทิงจ.เชียงราย
๒. ฝักระวังการลักลอบทำไม้ ในพื้นที่ ต.ต๊อบเต่า อ.เทิงจ.เชียงราย
๓. ฝักระวังการลักลอบทำไม้ตามแนวชายแดน

(ลงชื่อ) ผู้จัดทำรายงาน

(นายเสฐชัช คำอ้าย)

วันที่ ๑๓ พฤศจิกายน ๒๕๖๒

(ลงชื่อ) ผู้จัดตรวจรายงาน

(นายบัณฑิต สมสุวรรณ)

หัวหน้าอุทยานแห่งชาติภูซาง

วันที่ ๑๓ พฤศจิกายน ๒๕๖๒