



รายงานลาดตระเวนเชิงคุณภาพในพื้นที่อนุรักษ์

อุทยานแห่งชาติดอยภูนาง
Doi Phu Nang National Park

ประจำเดือน ธันวาคม ๒๕๖๓



รายงานผลการลาดตระเวน อุทยานแห่งชาติดอยภูนาง ประจำเดือน ธันวาคม ๒๕๖๓



จำนวนชุดลาดตระเวน ๙ ชุด จำนวนครั้งในการลาดตระเวน ๕๘ ครั้ง จำนวนวันในการลาดตระเวน ๑๒๖ วัน
รวมระยะทางในการลาดตระเวนทั้งหมด ๓,๑๙๑ กิโลเมตร

ทีมที่	ชื่อชุดลาดตระเวน	จำนวนครั้ง	จำนวนวัน	ระยะทางการลาดตระเวน (กม.)			
				เดินเท้า	รถยนต์	ทางน้ำ	ทางอากาศ
๑	สายตรวจส่วนกลาง	๑๐	๑๔	๒๖.๐๐	๔๓๕.๐๐	๐.๐๐	๐.๐๐
๒	หน่วยพิทักษ์ฯ ภา ๑ (ผาตั้ง)	๔	๑๔	๓๔.๐๐	๑๕๗.๐๐	๐.๐๐	๐.๐๐
๓	หน่วยพิทักษ์ฯ ภา ๒ (ห้วยสิงห์)	๖	๑๔	๕๔.๐๐	๒๑๙.๐๐	๐.๐๐	๐.๐๐
๔	หน่วยพิทักษ์ฯ ภา ๓ (ห้วยยั้ง)	๗	๑๔	๗๕.๐๐	๓๗๒.๐๐	๐.๐๐	๐.๐๐
๕	หน่วยพิทักษ์ฯ ภา ๔ (บ่อเปี้ย)	๗	๑๔	๓๕.๐๐	๒๕๔.๐๐	๐.๐๐	๐.๐๐
๖	หน่วยพิทักษ์ฯ ภา ๕ (ห้วยสูง)	๗	๑๔	๖๔.๐๐	๓๓๔.๐๐	๐.๐๐	๐.๐๐
๗	หน่วยพิทักษ์ฯ ภา ๖ (ไดโนเสาร์)	๖	๑๔	๗๔.๐๐	๓๔๑.๐๐	๐.๐๐	๐.๐๐
๘	หน่วยพิทักษ์ฯ ภา ๗ (ห้วยต้นผึ้ง)	๗	๑๔	๔๒.๐๐	๓๔๖.๐๐	๐.๐๐	๐.๐๐
๙	หน่วยพิทักษ์ฯ ภา ๘ (อ่างเก็บน้ำน้ำปี)	๔	๑๔	๕๗.๐๐	๒๗๒.๐๐	๐.๐๐	๐.๐๐
ผลรวม		๕๘	๑๒๖	๔๖๑.๐๐	๒,๗๓๐.๐๐	๐.๐๐	๐.๐๐

กราฟแสดงจำนวนวัน และระยะทางในการลาดตระเวน

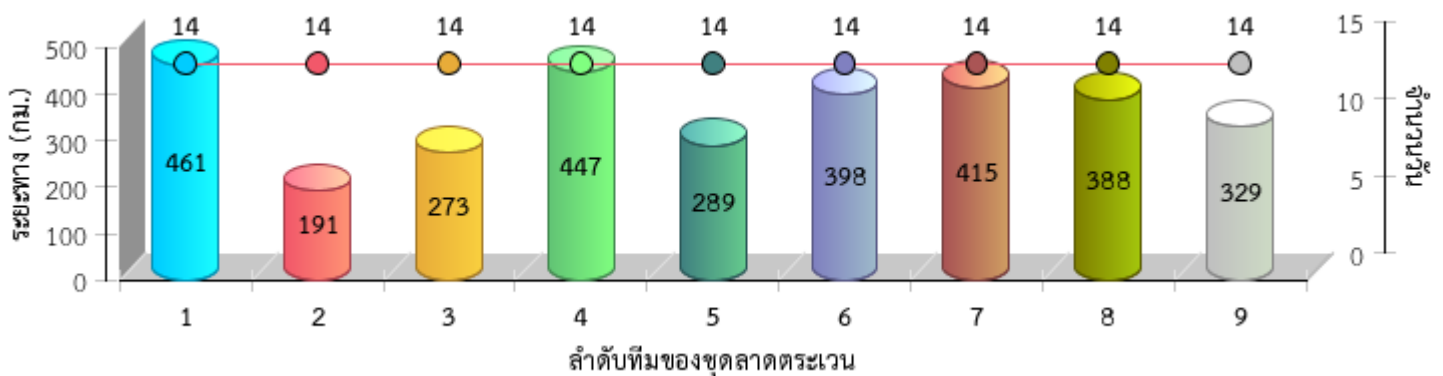





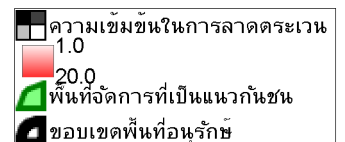
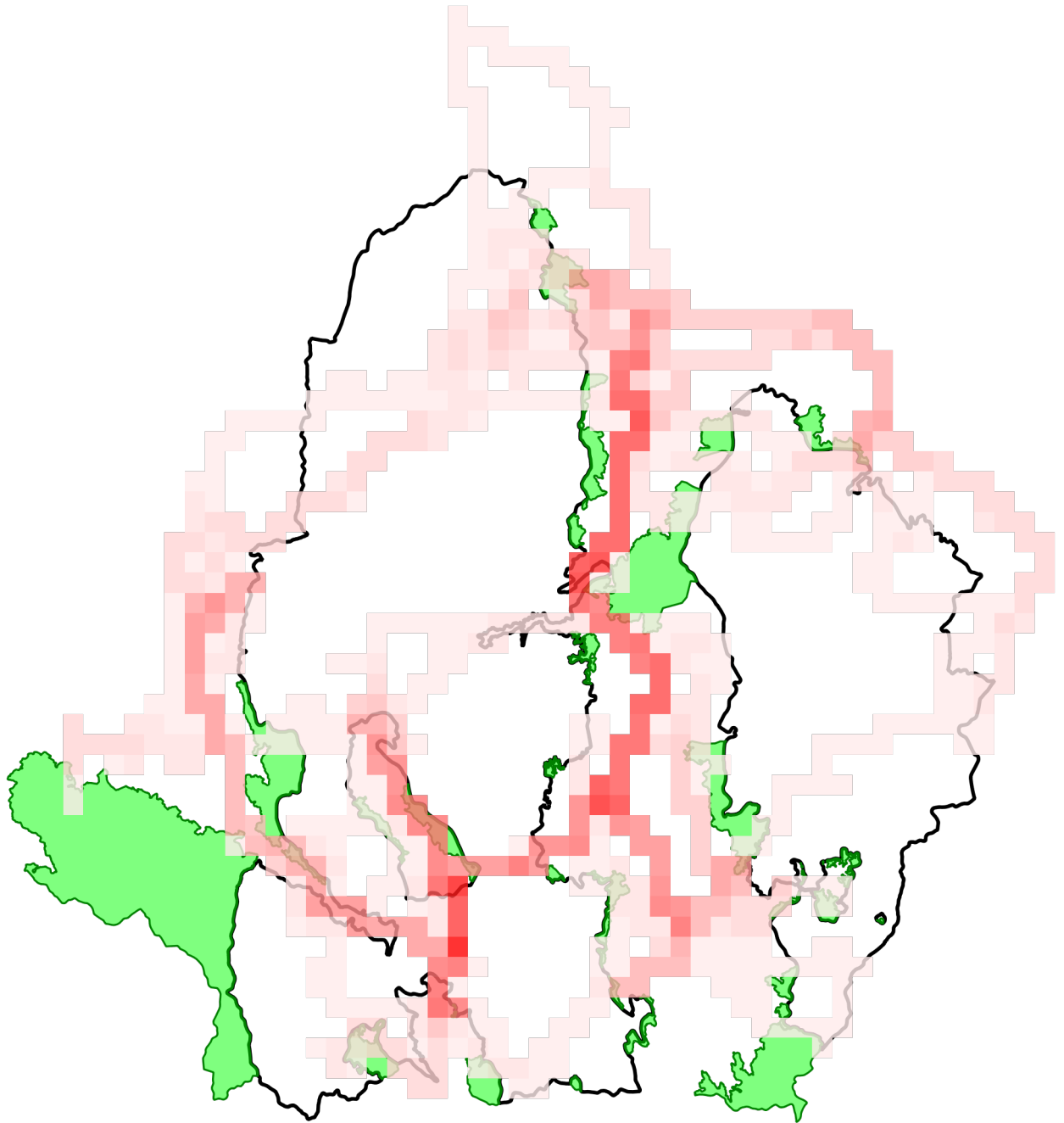



แผนที่แสดงความเข้มข้นของการลาดตระเวน
อุทยานแห่งชาติดอยภูนาง
ประจำเดือน ธันวาคม ๒๕๖๓

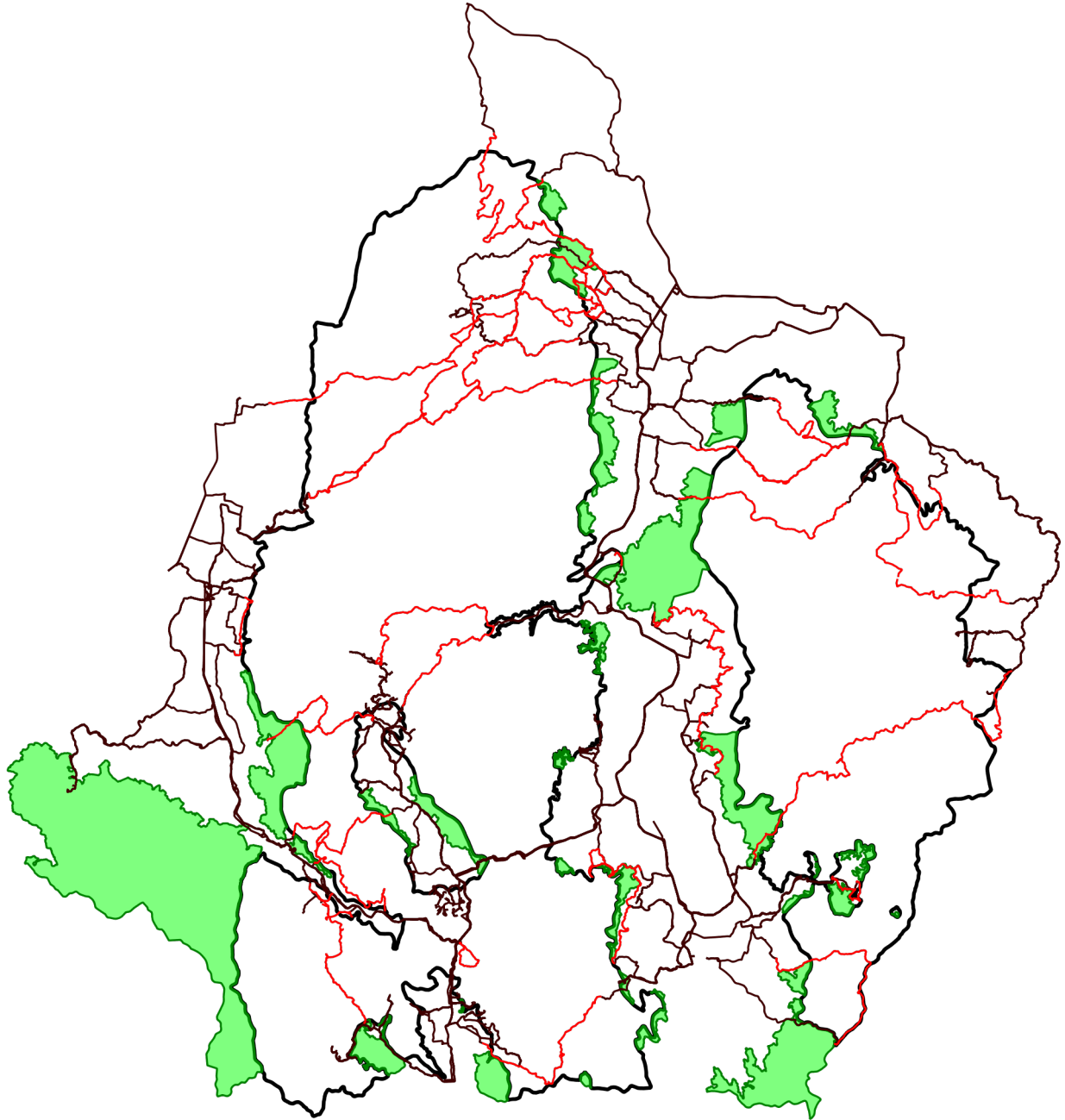



แผนที่แสดงเส้นทางการลาดตระเวน
อุทยานแห่งชาติดอยภูนาง
ประจำเดือน ธันวาคม ๒๕๖๓



-  เส้นทางการลาดตระเวน เดินเท้า
-  เส้นทางการลาดตระเวน ทางน้ำ
-  เส้นทางการลาดตระเวน รถยนต์
-  เส้นทางการลาดตระเวน ทางอากาศ
-  พื้นที่จัดการที่เป็นแนวกันชน
-  ขอบเขตพื้นที่อนุรักษ์



แผนที่แสดงการกระจายของสัตว์ป่า อุทยานแห่งชาติดอยภูนาง ประจำเดือน ธันวาคม ๒๕๖๓



นกยูงไทย

อีเห็นข้างลาย

เสียดผา

หมาป่า

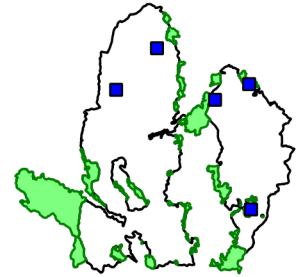
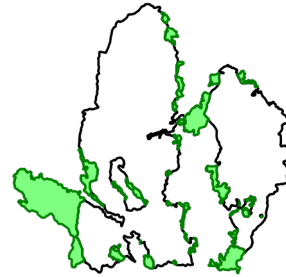
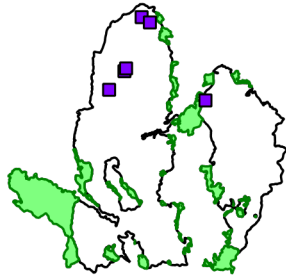
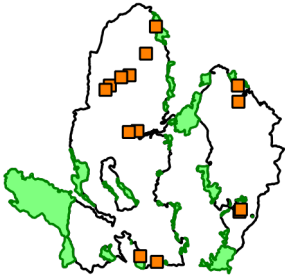

.....
.....

.....
.....

.....
.....

.....
.....

ลิง

หมีควาย

หมูป่า

เก้ง

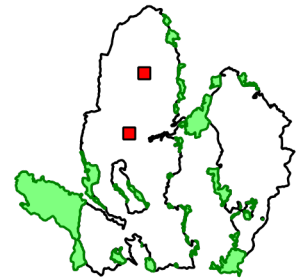
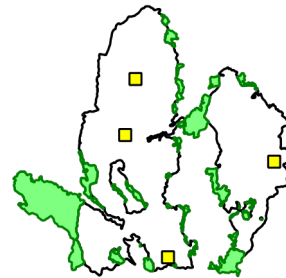
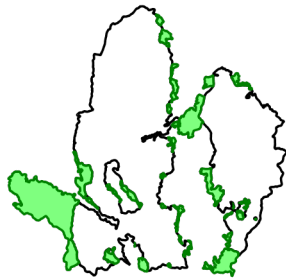
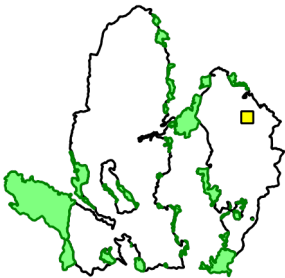

.....
.....

.....
.....

.....
.....

.....
.....

อื่น

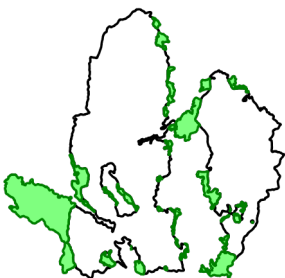

.....
.....

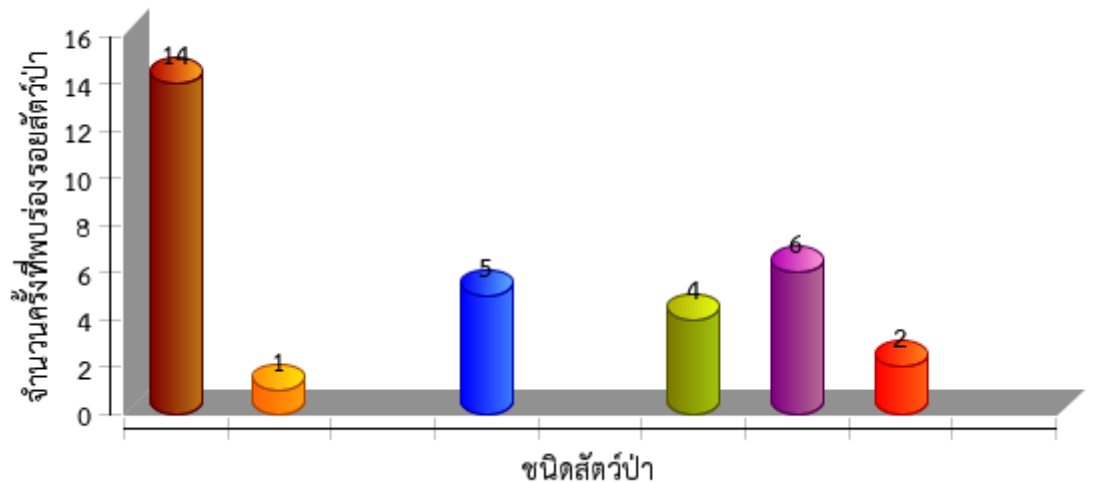



ตารางสรุปการพบปัจจัยคุกคาม
อุทยานแห่งชาติดอยภูนาง
ประจำเดือน ธันวาคม ๒๕๖๓



ปัจจัยคุกคาม	ชุดลาดตระเวน	พิกัด X	พิกัด Y	รายละเอียดของปัจจัยคุกคาม	การจัดการ	สถานที่	
การบุกรุกแผ้วถาง	หน่วยพิทักษ์ฯ ภูน ๗ (ห้วยต้นฝิ่ง)	๖๔๗๔๘๙	๒๑๐๙๒๔๓	พบแปลงบุกรุกปลูกพริก เนื้อที่ ๑ งาน ๕๓ ตารางวา		ในพื้นที่	
		๖๔๗๕๓๐	๒๑๐๙๒๔๗	พบพื้นที่บุกรุกปลูกพริก เนื้อที่ ๑ งาน ๙๔ ตารางวา		ในพื้นที่	
การล่า	สายตรวจส่วนกลาง	๖๑๖๕๗๑	๒๐๘๘๘๔๐	พบห้างบนต้นไม้(สถานะมีการใช้งานอยู่)	สังเกตการณ์	ในพื้นที่	
		๖๑๘๕๕๑	๒๐๘๙๐๖๖	พบปลอกกระสุนปืนเบอร์๑๒(ลูกซอง) จำนวน ๑ ปลอก	เก็บกลับ	ในพื้นที่	
		๖๒๕๕๒๖	๒๑๐๔๐๔๘	พบปลอกกระสุนปืนเบอร์๑๒(ลูกซอง)จำนวน ๑ ปลอก	เก็บกลับ	ในพื้นที่	
	หน่วยพิทักษ์ฯ ภูน ๑ (ผาตั้ง)	๖๔๐๑๗๒	๒๑๑๓๖๕๔	พบปลอกกระสุนปืนลูกซอง ยี่ห้อ seller bellot สีแดง จำนวน ๑ปลอก	เก็บกลับ	ในพื้นที่	
		๖๔๔๗๘๐	๒๑๐๗๐๗๗	พบปางพักพราน จำนวน ๒ ที่ นอนและตรวจพบร้านย่างเนื้อสัตว์ป่า	ทำลาย	ในพื้นที่	
	หน่วยพิทักษ์ฯ ภูน ๔ (บ่อเปี้ย)	๖๑๗๙๐๑	๒๐๙๔๑๑๒	พบขุมตักยิงสัตว์ป่า	ทำลาย	ในพื้นที่	
	หน่วยพิทักษ์ฯ ภูน ๖ (ไดโนเสาร์)	๖๒๗๑๕๖	๒๑๒๐๑๒๗	พบปลอกกระสุนปืนลูกซองจำนวน ๑ ปลอกสี แดง	เก็บกลับ	ในพื้นที่	
	หน่วยพิทักษ์ฯ ภูน ๗ (ห้วยต้นฝิ่ง)	๖๑๗๗๗๘	๒๑๑๕๒๕๒	พบปางพักพราน จำนวน ๒ ที่นอน	ทำลาย	ในพื้นที่	
		๖๒๑๙๐๔	๒๑๐๐๘๔๔	พบปลอกกระสุนปืนลูกซอง จำนวน ๑ ปลอก	เก็บกลับ	ในพื้นที่	
		๖๒๓๑๑๕	๒๑๐๑๙๔๙	พบปลอกกระสุนปืนลูกซอง จำนวน ๑ ปลอก	เก็บกลับ	ในพื้นที่	
		๖๒๕๘๖๔	๒๑๐๓๘๐๑	พบขนกระรอกถูกถอนขน	สังเกตการณ์	ในพื้นที่	
				พบขนไก่ป่าถูกถอนกองไว้	สังเกตการณ์	ในพื้นที่	
	ทำไม้	สายตรวจส่วนกลาง	๖๑๗๐๔๖	๒๐๙๐๘๔๙	พบการทำไม้(ชิงชัน) จำนวน ๑ ต้น	สังเกตการณ์	ในพื้นที่
			๖๒๐๔๓๓	๒๑๐๒๖๒๔	พบการแปรรูปไม้เหียง(เกา)	สังเกตการณ์	ในพื้นที่
หน่วยพิทักษ์ฯ ภูน ๑ (ผาตั้ง)		๖๔๕๕๑๘	๒๑๐๘๐๔๔	พบร่องรอยการทำไม้ชิงชัน จำนวน ๑ ตอ	สังเกตการณ์	ในพื้นที่	
		๖๑๗๒๐๗	๒๐๙๒๘๗๔	พบร่องรอยแปรรูปไม้ชิงชัน จำนวน ๑ต้น	สังเกตการณ์	ในพื้นที่	
หน่วยพิทักษ์ฯ ภูน ๔ (บ่อเปี้ย)		๖๑๗๓๕๗	๒๐๙๓๑๙๔	พบร่องรอยตัดต้นชิงชัน จำนวน ๑ต้น	สังเกตการณ์	ในพื้นที่	
		๖๒๔๐๑๗	๒๑๑๙๑๔๗	พบร่องรอยการทำไม้ชิงชันจำนวน ๑ ตอ	สังเกตการณ์	ในพื้นที่	
		๖๒๕๐๖๔	๒๑๑๙๑๙๙	พบร่องรอยการทำไม้ชิงชันจำนวน ๑ ตอ	สังเกตการณ์	ในพื้นที่	
		๖๒๕๑๗๕	๒๑๑๘๙๒๔	พบร่องรอยการทำไม้ชิงชันจำนวน ๑ ตอ	สังเกตการณ์	ในพื้นที่	



ตารางสรุปการพบปัจจัยคุกคาม
อุทยานแห่งชาติดอยภูนาง
ประจำเดือน ธันวาคม ๒๕๖๓



ปัจจัยคุกคาม	ชุดลาดตระเวน	พิกัด X	พิกัด Y	รายละเอียดของปัจจัยคุกคาม	การจัดการ	สถานที่
	หน่วยพิทักษ์ฯ ภู ๗ (ห้วยต้นฝิ่ง)	๖๒๕๑๗๔	๒๑๑๘๙๒๓	พบร่องรอยการทำไม้ซึ่งชั้นร่องรอยเก่า ประมาณ ๓ เดือน	สังเกตการณ์	ในพื้นที่
เก็บหาของป่า	หน่วยพิทักษ์ฯ ภู ๑ (ผาตั้ง)	๖๔๐๘๗๔	๒๑๑๑๔๒๕	พบร่องรอยเก็บหาผักหวานป่า	สังเกตการณ์	ในพื้นที่
		๖๔๐๙๒๗	๒๑๑๓๓๗๘	พบร่องรอยเก็บหาผลมะขามป้อม	สังเกตการณ์	ในพื้นที่
				พบร่องรอยเก็บหาผักหวานป่า	สังเกตการณ์	ในพื้นที่
		๖๔๕๙๖๖	๒๑๐๙๒๕๖	พบร่องรอยการหาหน่อไม้	สังเกตการณ์	ในพื้นที่
	หน่วยพิทักษ์ฯ ภู ๒ (ห้วยสิงห์)	๖๒๗๑๔๓	๒๑๒๐๑๓๓	พบร่องรอยการเก็บหาผักหวานป่า	สังเกตการณ์	ในพื้นที่
	หน่วยพิทักษ์ฯ ภู ๓ (ห้วยยี่วะ)	๖๔๐๙๕๖	๒๐๙๖๖๒๖	พบร่องรอยเก็บหาผักหวานป่า	สังเกตการณ์	ในพื้นที่
	หน่วยพิทักษ์ฯ ภู ๔ (บ่อเปี้ย)	๖๑๖๙๑๓	๒๐๙๔๐๔๖	พบร่องรอยการตัดไม้ไผ่	สังเกตการณ์	ในพื้นที่
	หน่วยพิทักษ์ฯ ภู ๖ (ไดโนเสาร์)	๖๒๙๑๑๕	๒๑๑๗๖๙๙	พบร่องรอยเก็บหาผักหวานป่า	สังเกตการณ์	ในพื้นที่
		๖๒๙๘๘๕	๒๐๘๔๔๔๑	พบร่องรอยเก็บหาผักหวานป่า	สังเกตการณ์	ในพื้นที่
		๖๓๒๒๙๖	๒๐๘๙๘๘๑	พบร่องรอยเก็บหาผักหวานป่า	สังเกตการณ์	นอกพื้นที่
	หน่วยพิทักษ์ฯ ภู ๗ (ห้วยต้นฝิ่ง)	๖๒๔๘๔๘	๒๑๐๓๒๘๖	พบร่องรอยการตัดต้นไม้ทำข้าวหลาม	สังเกตการณ์	ในพื้นที่
		๖๒๖๓๓๔	๒๑๑๘๘๔๕	พบร่องรอยการเก็บหาผักหวานป่า	สังเกตการณ์	ในพื้นที่
	หน่วยพิทักษ์ฯ ภู ๘ (อ่างเก็บน้ำน้ำปี้)	๖๒๖๖๘๑	๒๑๑๕๓๕๑	พบร่องรอยเก็บหาผักหวานป่า	สังเกตการณ์	ในพื้นที่
		๖๒๘๓๗๘	๒๑๑๕๗๕๕	พบร่องรอยเก็บหาผักหวานป่า	สังเกตการณ์	ในพื้นที่
		๖๒๙๔๑๙	๒๑๑๕๖๕๘	พบร่องรอยเก็บหาผักหวานป่า	สังเกตการณ์	ในพื้นที่
		๖๔๓๔๙๐	๒๐๘๗๙๘๒	พบร่องรอยเก็บหาผักหวานป่า	สังเกตการณ์	ในพื้นที่



การกระจายของปัจจัยคุกคาม
อุทยานแห่งชาติดอยภูนาง
ประจำเดือน ธันวาคม ๒๕๖๓



การบุกรุกแผ้วถาง

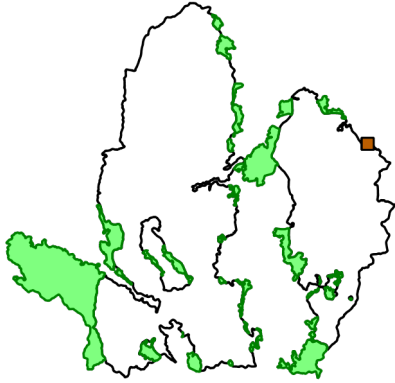

การล่า

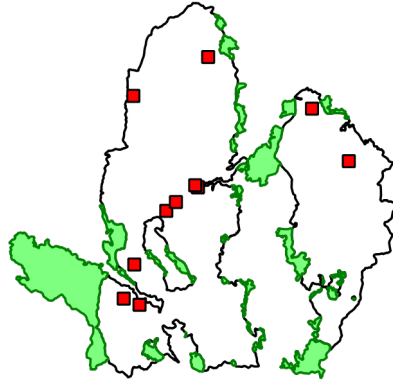

การจับสัตว์น้ำ



การทำไม้

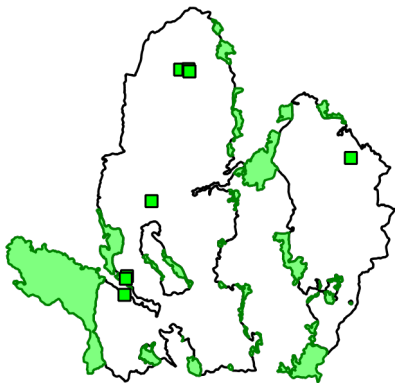

การเลี้ยงปศุสัตว์

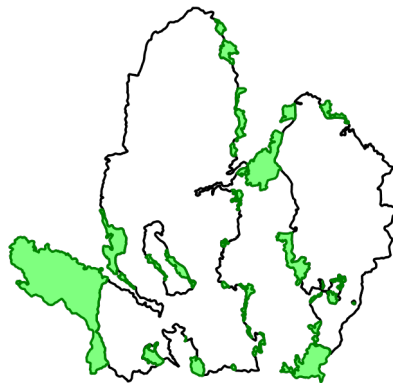

อื่นๆ



การเก็บหาของป่า

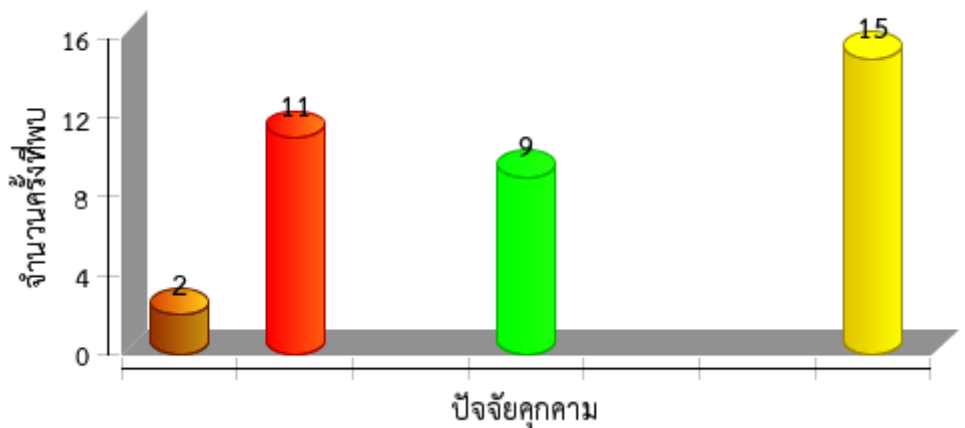
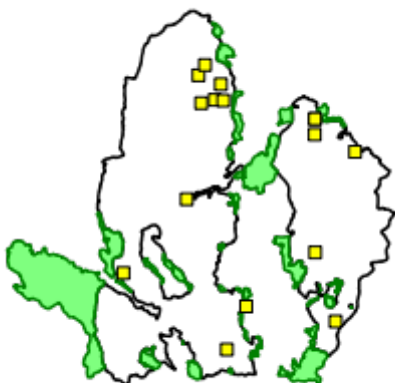



แผนที่การกระจายของปัจจัยนิเวศ
อุทยานแห่งชาติดอยภูนาง
ประจำเดือน ธันวาคม ๒๕๖๓



ต้นไทร/ไม้ผลที่เป็นอาหารสัตว์ป่า

โป่งดิน/โป่งน้ำ

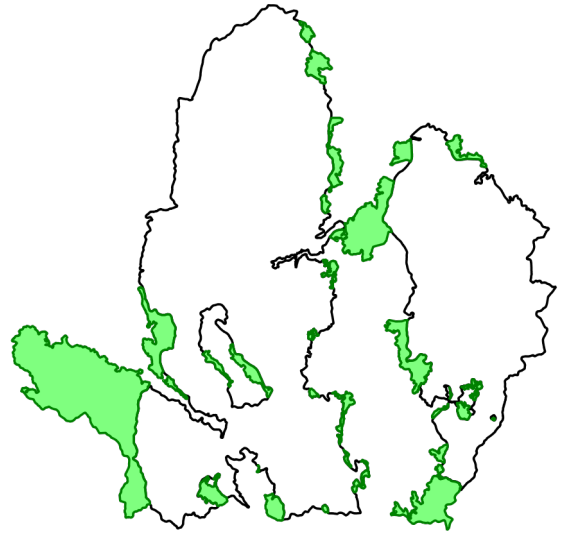
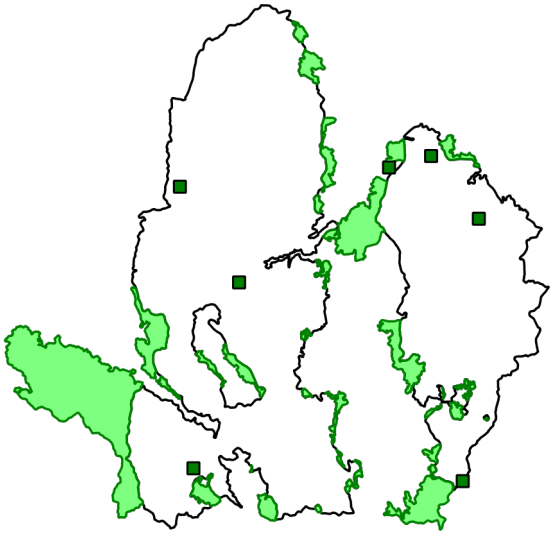

รังผึ้ง

แหล่งน้ำ/ตาน้ำ

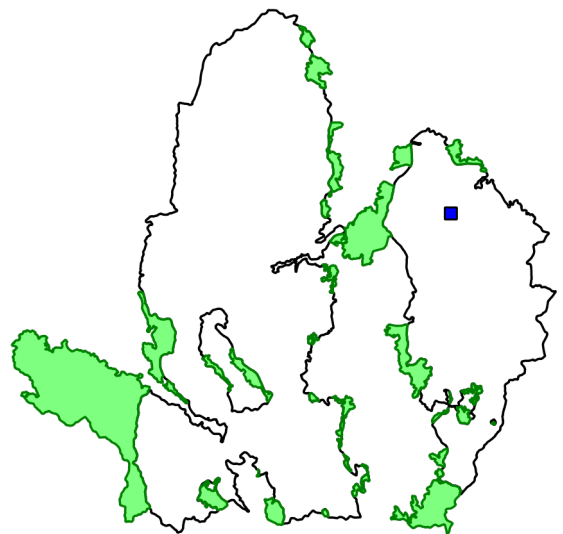
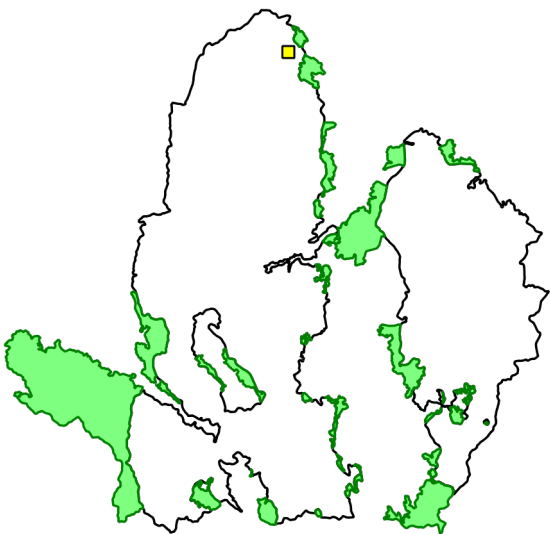



ตารางสรุปการพบปัจจัยนิเวศ
อุทยานแห่งชาติดอยภูนาง
ประจำเดือน ธันวาคม ๒๕๖๓



ปัจจัยนิเวศ	พิกัด X	พิกัด Y	รายละเอียดปัจจัยนิเวศ	สถานะ
พืชอาหารสัตว์	๖๑๗๙๒๙	๒๑๑๐๖๒๓	พบต้นไทรผลยังไม่สุก สูง ๒๕ เมตร โต ๓๓๐ เซนติเมตร	
	๖๑๙๑๔๗	๒๐๘๕๓๗๒	รหัส ๐๕-๓๑๐	
	๖๒๓๒๓๔	๒๑๐๒๐๔๐	พบต้นไทรผลยังไม่สุก โต ๓๓๐ ซม. สูง ๓๐ เมตร	
	๖๓๖๖๗๕	๒๑๑๒๓๔๖	พบต้นไทรยังไม่ผล	
	๖๔๐๔๔๓	๒๑๑๓๓๗๔	พบต้นไทร โต ๒๒๐ ซม. สูง ๒๕ เมตร ยังไม่มีผล	
	๖๔๓๒๗๗	๒๐๘๔๒๒๐	พบต้นไทรมีผลสุกพบสัตว์ป่าเข้าใช้ประโยชน์ คือ นก	
	๖๔๔๗๒๑	๒๑๐๗๗๕๐	พบต้นไทร สูง ๒๕ เมตร โต ๓๐๐ ซม. ยังไม่มีผล	
รังผึ้ง	๖๒๗๖๕๓	๒๑๒๓๑๒๗	พบรังผึ้งหลวง จำนวน ๑ รังบนต้นไม้	ไม่ถูกทำลาย
แหล่งน้ำ ตา น้ำตก	๖๔๑๕๘๖	๒๑๐๘๖๓๖	พบแหล่งน้ำ	



แผนที่แสดงการกระจายของพรรณไม้
อุทยานแห่งชาติดอยภูนาง
ประจำเดือน ธันวาคม ๒๕๖๓



ชิงชัน

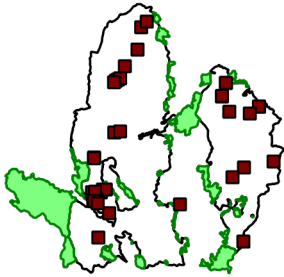

.....
.....

ประดู่

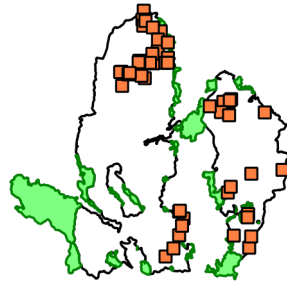

.....
.....

มะค่าโมง

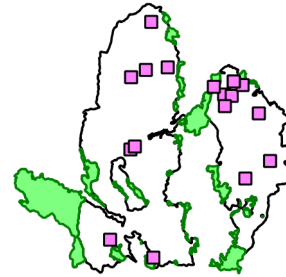

.....
.....

กฤษณา

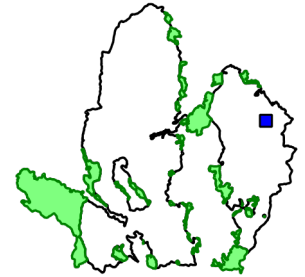

.....
.....

ตะเคียน

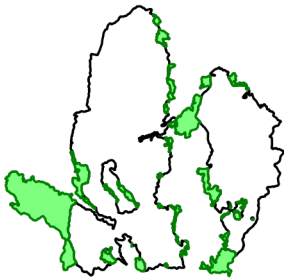

.....
.....

สัก

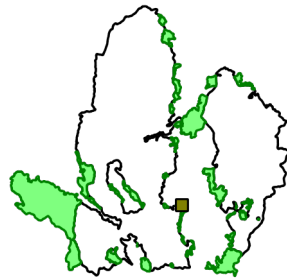

.....
.....

เต็ง

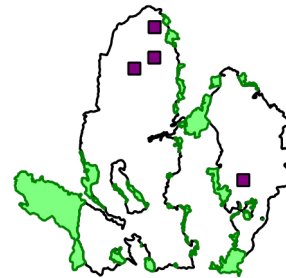

.....
.....

รัง

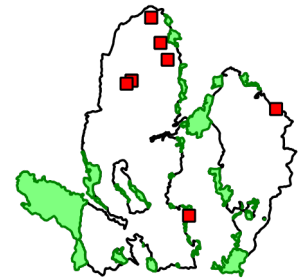

.....
.....

สน

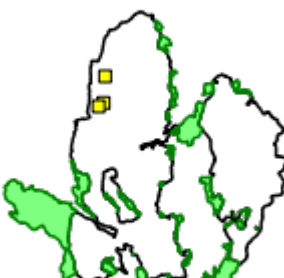

.....
.....

ยางนา

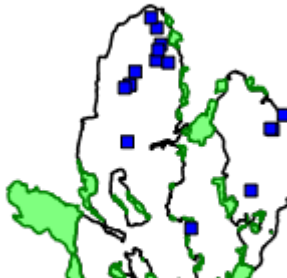

.....
.....

ไม่มีค่าอื่นๆ

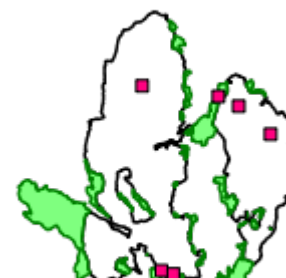

.....
.....

กล้วยไม้

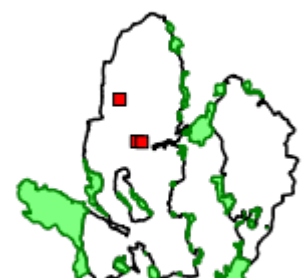





.....
.....



ประมวลภาพการลาดตระเวน
อุทยานแห่งชาติดอยภูนาง สำนักงานบริหารพื้นที่อนุรักษ์ที่ ๑๕ (เชียงใหม่)
ประจำเดือน พฤศจิกายน ๒๕๖๓



วันที่/ชุด ลว./พิกัด	รายละเอียด	ภาพภาพ
<p>ชุดลาดตระเวน อช.ดอยภูนาง ภน ๑ (ผาดั้ง) พิกัด ๖๔๖๐๘๖ E ๒๑๐๗๔๗๙ N</p>	<p>พบปางพักพราน และปลอกกระสุนปืนลูกซอง สีแดง จำนวน ๑ ปลอก บริเวณดอยนางดอม วันที่ ๑๑ พ.ย. ๖๓</p>	
<p>ชุดลาดตระเวน อช.ดอยภูนาง ภน ๑ (ผาดั้ง) พิกัด ๖๔๔๓๗๖ E ๒๑๐๙๙๔๖ N</p>	<p>พบต้นกระบก ขนาดโต ๓๕๐ ซม. สูง ๒๘ ม. บริเวณสันเขาห้วยนางดอม วันที่ ๑๒ พ.ย. ๖๓</p>	
<p>ชุดลาดตระเวน อช.ดอยภูนาง ภน ๒ (ห้วยสิงห์) พิกัด ๖๒๕๖๐๖ E ๒๑๑๘๕๖๓ N</p>	<p>พบโป่งดิน ขนาดกว้าง ๓๐๐ ซม. ยาว ๔๕๐ ซม. บริเวณห้วยน้ำม่าว วันที่ ๔ พ.ย. ๖๓</p>	
<p>ชุดลาดตระเวน อช.ดอยภูนาง ภน ๒ (ห้วยสิงห์) พิกัด ๖๒๕๘๘๙ E ๒๑๒๐๗๔๘ N</p>	<p>พบร่องรอยการทำไม้ชิงชัน ระยะเวลาประมาณ ๒ เดือน และรอยรถ จยย. บริเวณใกล้เคียง บริเวณสันเขาห้วยน้ำม่าว วันที่ ๕ พ.ย. ๖๓</p>	
<p>ชุดลาดตระเวน อช.ดอยภูนาง ภน ๔ (บ่อเบี้ย) พิกัด ๖๒๐๓๕๔ E ๒๐๙๓๒๐๓ N</p>	<p>พบต้นเหียง ขนาดโต ๒๔๔ ซม. สูง ๓๐ ม. บริเวณสันเขาห้วยชัน วันที่ ๑๔ พ.ย. ๖๓</p>	

วันที่/ชุด ลว./พิกัด	รายละเอียด	ภาพถ่าย
<p>ชุดลาดตระเวน อช.ดอยภูนาง ภา ๕ (ห้วยสูง) พิกัด ๖๑๔๘๔๙ E ๒๑๐๑๒๕๓ N</p>	<p>พบต้นชิงชัน ขนาดโต ๑๓๐ สูง ๒๐ ม. บริเวณห้วยร่องช้าง วันที่ ๑๙ พ.ย. ๖๓</p>	
<p>ชุดลาดตระเวน อช.ดอยภูนาง ภา ๖ (ไดโนเสาร์) พิกัด ๖๒๘๙๓๘ E ๒๐๘๗๔๖๕ N</p>	<p>พบรอยเท้าคนกุงและหมูป่า ขนาดกว้าง ๘ ซม. ยาว ๘ ซม. ขนาดกว้าง ๘ ซม. ยาว ๘ ซม. บริเวณห้วยสะมัย วันที่ ๑๕ พ.ย. ๖๓</p>	
<p>ชุดลาดตระเวน อช.ดอยภูนาง ภา ๗ (ห้วยต้นผึ้ง) พิกัด ๖๓๖๖๘๒ E ๒๑๐๙๘๘๔ N</p>	<p>พบปลอกกระสุนปืนลูกซอง สีขาว จำนวน ๑ ปลอก บริเวณห้วยไคร้ วันที่ ๑๔ พ.ย. ๖๓</p>	
<p>ชุดลาดตระเวน อช.ดอยภูนาง ภา ๘ (น้ำปี้) พิกัด ๖๔๔๑๑๗ E ๒๐๘๙๔๕๘ N</p>	<p>พบรังผึ้ง บริเวณลำห้วยโขง วันที่ ๘ พ.ย. ๖๓</p>	
<p>ชุดลาดตระเวน อช.ดอยภูนาง สายตรวจส่วนกลาง พิกัด ๖๒๗๓๗๐ E ๒๑๒๐๗๑๘ N</p>	<p>พบปลอกกระสุนปืนลูกซอง สีเขียว จำนวน ๑ ปลอก บริเวณสันเขาห้วยตี</p>	



สรุปผลงานลาดตระเวน อุทยานแห่งชาติดอยภูนาง ประจำเดือน ธันวาคม ๒๕๖๓



สรุปผลการดำเนินงาน

จากผลการดำเนินงานข้างต้นสามารถสรุปผลได้ดังนี้

๑. ในพื้นที่อุทยานแห่งชาติดอยภูนางมีการคุกคามจากการลักลอบล่าสัตว์ป่าอยู่พื้นที่บริเวณรอบแนวเขต
๒. พบร่องรอยการทำไม้ในพื้นที่
๓. พบร่องรอยขยะในพื้นที่ป่าอนุรักษ์ เกิดจากชาวบ้านเข้ามาเก็บหาของป่า
๔. พบร่องรอยการเก็บหาทรัพยากรในพื้นที่อุทยานแห่งชาติดอยภูนาง
๕. ลาดตระเวนเก็บข้อมูลทรัพยากรธรรมชาติเกิดใหม่ทดแทน
๖. พบร่องรอยการเลี้ยงสัตว์เข้ามาในเขตอุทยานแห่งชาติดอยภูนาง

ปัญหาและอุปสรรค

๑. จำนวนเจ้าหน้าที่ในการลาดตระเวนมีจำนวนน้อยเมื่อเทียบกับขนาดพื้นที่
๒. แหล่งน้ำสะอาดหายาก
๓. ขาดแคลนอุปกรณ์ดำรงชีพในป่า

ข้อเสนอแนะ

๑. อยากให้มีการเพิ่มจำนวนเจ้าหน้าที่ให้มากขึ้น
๒. ตั้งจุดสกัดเพิ่มเติมในพื้นที่เสี่ยงต่อการลักลอบเข้ามากระทำผิด
๓. เจ้าหน้าที่ขาดแคลนอุปกรณ์ดำรงชีพในป่า
๔. กล้องถ่ายภาพอายุการใช้งานนานทำให้เกิดปัญหาระหว่างการถ่ายภาพ

แผนการลาดตระเวนในเดือนต่อไป

๑. เจ้าหน้าที่ผู้เกี่ยวข้อง ได้มีการประชุมวางแผนการเดินลาดตระเวนในพื้นที่เสี่ยง ในวันที่ ๓๐ ธันวาคม ๒๕๖๓

(ลงชื่อ) ผู้จัดทำรายงาน

(นายไตรภพ คำมาปັນ)

พนักงานพิทักษ์ป่า

วันที่

(ลงชื่อ) ผู้จัดตรวจรายงาน

(นายศราวุธ เกตุเจริญ)

หัวหน้าอุทยานแห่งชาติดอยภูนาง

วันที่