



รายงานลาดตระเวนเชิงคุณภาพในพื้นที่อนุรักษ์

อุทยานแห่งชาติภูซาง  
Phu Sang National Park

ประจำเดือน เมษายน ๒๕๖๓



# รายงานผลการลาดตระเวน อุทยานแห่งชาติภูซาง ประจำเดือน เมษายน ๒๕๖๓



จำนวนชุดลาดตระเวน ๔ ชุด จำนวนครั้งในการลาดตระเวน ๕๓ ครั้ง จำนวนวันในการลาดตระเวน ๕๖ วัน  
รวมระยะทางในการลาดตระเวนทั้งหมด ๔๒๑.๐๙ กิโลเมตร

| ทีมที่ | ชื่อชุดลาดตระเวน | ระหว่างวันที่ | จำนวนครั้ง | จำนวนวัน | ระยะทางการลาดตระเวน (กม.) |        |        |       |
|--------|------------------|---------------|------------|----------|---------------------------|--------|--------|-------|
|        |                  |               |            |          | เดินเท้า                  | รถยนต์ | ทางน้ำ | อากาศ |
| ๑      | Phusang๑๐๐       |               | ๑๒         | ๑๔       | ๓๗                        | ๐      | ๐      | ๐     |
| ๒      | Phusang๒๐๐       |               | ๑๔         | ๑๕       | ๓๓                        | ๑๕     | ๐      | ๐     |
| ๓      | Phusang๓๐๐       |               | ๑๒         | ๑๒       | ๒๘                        | ๑๔๙    | ๐      | ๐     |
| ๔      | Phusang๔๐๐       |               | ๑๕         | ๑๕       | ๓๙                        | ๑๒๒    | ๐      | ๐     |
| ผลรวม  |                  |               | ๕๓         | ๕๖       | ๑๓๖                       | ๒๘๕    | ๐      | ๐     |

กราฟแสดงจำนวนวัน และระยะทางในการลาดตระเวน

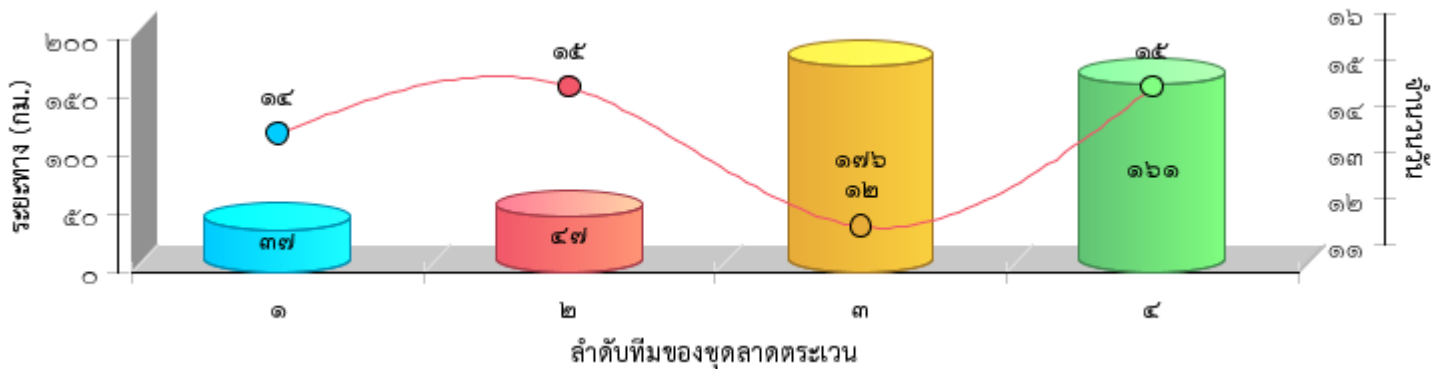



แผนที่แสดงความเข้มข้นของการลาดตระเวน  
อุทยานแห่งชาติภูซาง  
ประจำเดือน เมษายน ๒๕๖๓

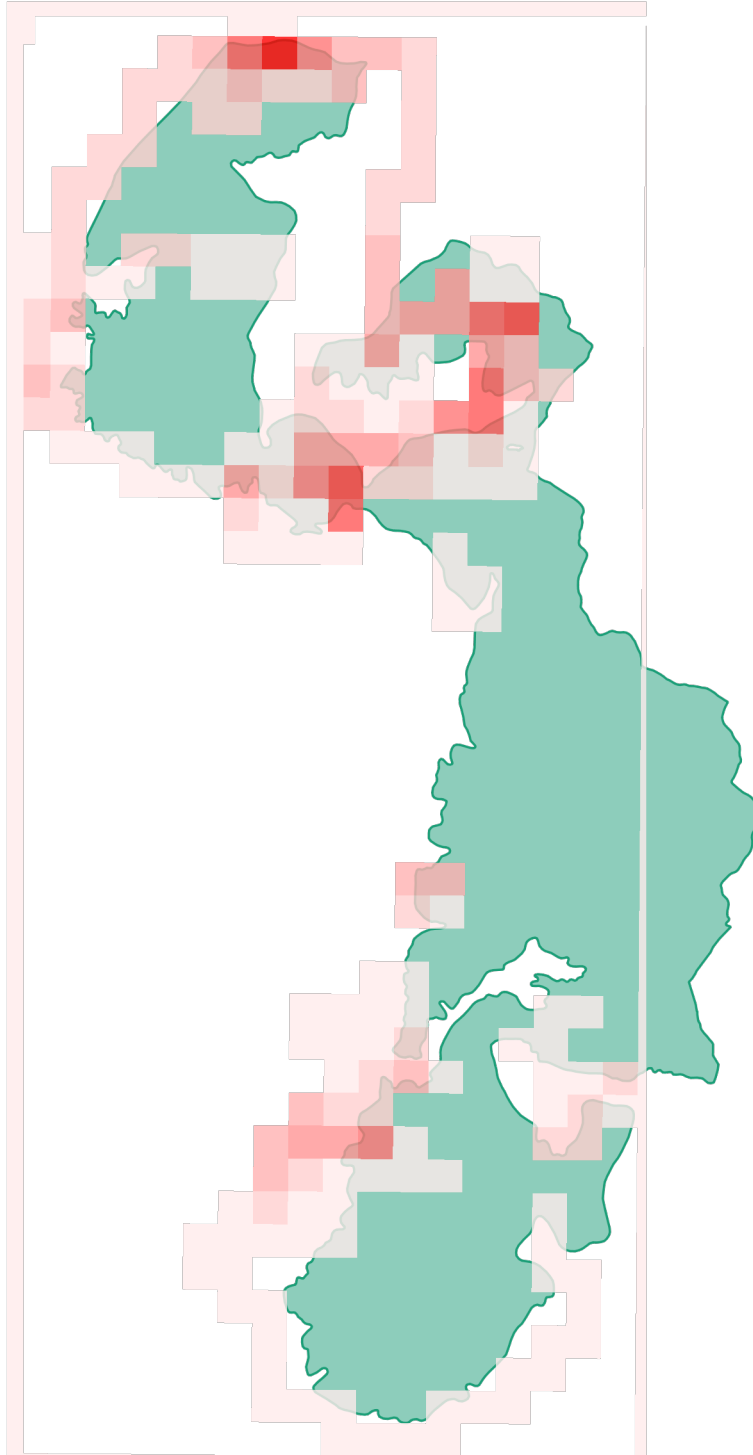



แผนที่แสดงเส้นทางการลาดตระเวน  
อุทยานแห่งชาติภูผาเขียว  
ประจำเดือน เมษายน ๒๕๖๓

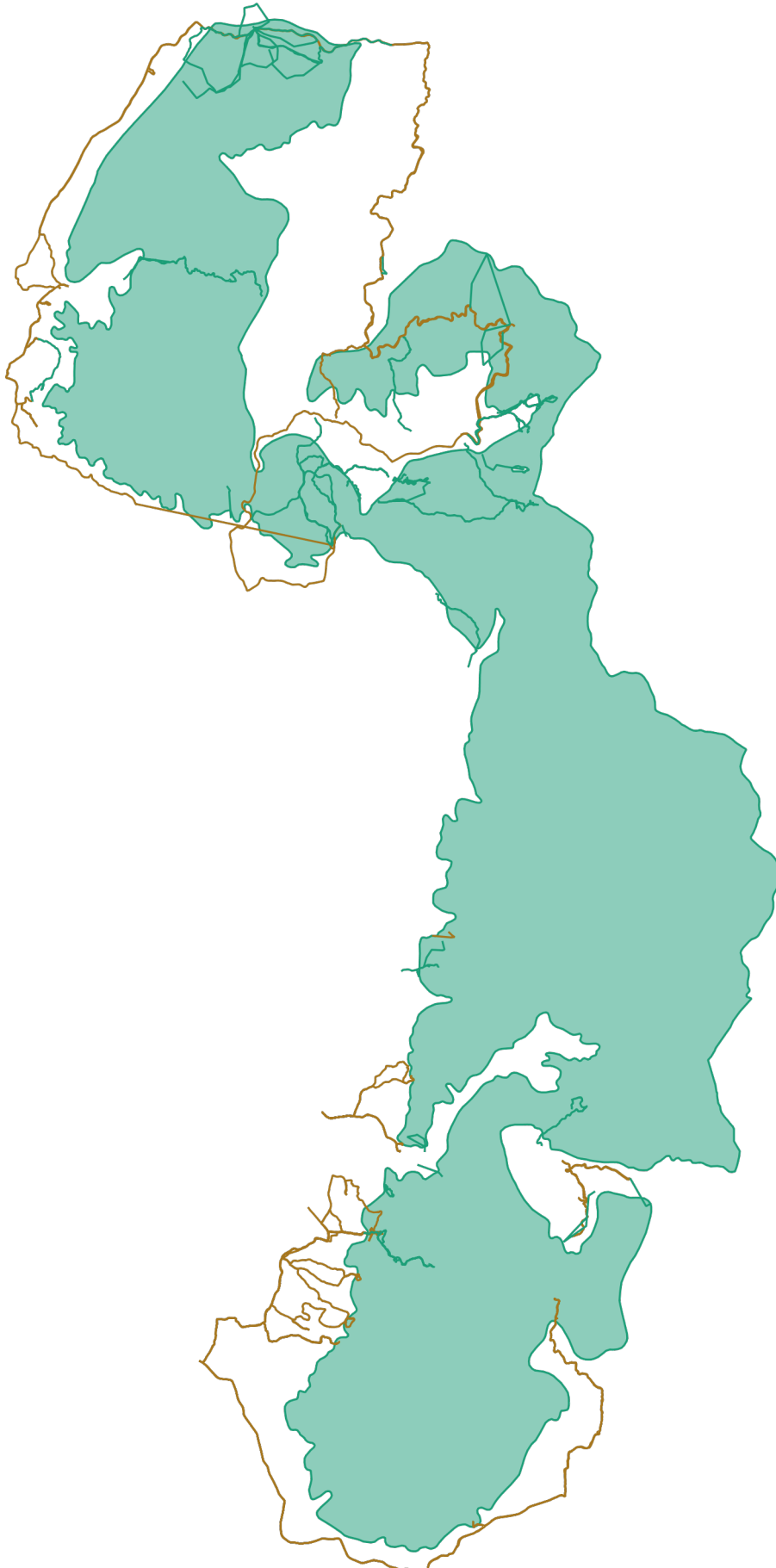



แผนที่การกระจายของปัจจัยนิเวศ  
อุทยานแห่งชาติภูซาง  
ประจำเดือน เมษายน ๒๕๖๓



ต้นไทร/ไม้ผลที่เป็นอาหารสัตว์ป่า



โป่งดิน/โป่งน้ำ



ต้นไม้



แหล่งน้ำ/ตาน้ำ





แผนที่แสดงการกระจายของสัตว์ป่า  
อุทยานแห่งชาติภูซาง  
ประจำเดือน เมษายน ๒๕๖๓



อีเห็น



.....  
.....

นาก



.....  
.....

นกยูง



.....  
.....

ไก่ป่า

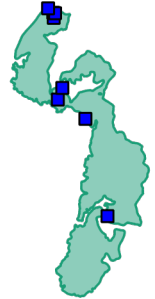

.....  
.....

ลิง



.....  
.....

หมาป่า



.....  
.....

หมูป่า



.....  
.....

เก้ง



.....  
.....



# แผนที่แสดงการกระจายของสัตว์ป่า อุทยานแห่งชาติภูซาง ประจำเดือน เมษายน ๒๕๖๓



.....

.....

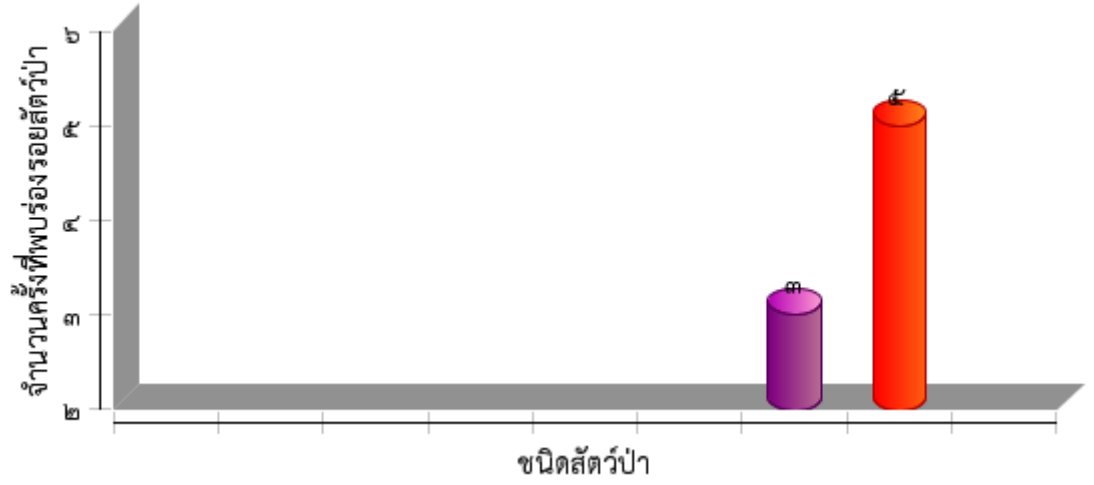



# ตารางสรุปการพบปัจจัยคุกคาม

## อุทยานแห่งชาติภูซาง

### ประจำเดือน เมษายน ๒๕๖๓



| ปัจจัยคุกคาม | ชุดลาดตระเวน | พิกัด X    | พิกัด Y | รายละเอียดของปัจจัยคุกคาม  | การจัดการ                             | สถานที่    |
|--------------|--------------|------------|---------|--|---------------------------------------|------------|
| การล่า       | Phusang๑๐๐   | ๖๓๘๙๓๔     | ๒๑๘๒๓๕๔ | กล่องใส่ลูกปืนขนาด.๒๒ จำนวน ๑<br>กล่อง   |                                       | ในพื้นที่  |
|              |              | ๖๓๙๒๘๙     | ๒๑๘๒๓๑๖ | ขวดเครื่องดื่มชูกำลัง ๑ ขวด  |                                       | ในพื้นที่  |
|              |              | ๖๔๗๕๙๕     | ๒๑๖๓๐๒๒ | ห้างยิงสัตว์ จำนวน ๒ ห้างสภาพเก่า  |                                       | ในพื้นที่  |
|              | Phusang๒๐๐   | ๖๓๖๗๖๔     | ๒๑๗๙๖๔๖ | กองไฟ๑กองมีร้านยางจำนวน<br>๑ร้านสภาพเก่าประมาณ๔สัปดาห์ขึ้น   |                                       | นอกพื้นที่ |
|              |              | ๖๔๓๙๔๗     | ๒๑๗๕๙๓๖ | ห้างยิงสัตว์ ๒ แห่ง<br>มีการปลุกมันสัมปหลังไว้ล่อสัตว์   |                                       |            |
|              |              | ๖๔๗๒๒๗     | ๒๑๖๓๔๓๙ | กองไฟ  |                                       |            |
|              | Phusang๓๐๐   | ๖๔๙๐๕๙     | ๒๑๗๕๗๑๒ | เสียงปืนและหมาเห่า   |                                       | ในพื้นที่  |
|              |              | ๖๔๙๓๐๐     | ๒๑๗๕๕๘๕ | พบคนยิงลิงวอกไม่สามารถจับกุมได้  |                                       | ในพื้นที่  |
|              | Phusang๔๐๐   | ๖๔๑๙๑๐     | ๒๑๘๘๓๓๔ | ปางพักเล็กใช้๓-๔สัปดาห์  | ทำลาย                                 | ในพื้นที่  |
|              | ทำไม้        | Phusang๑๐๐ | ๖๓๘๓๙๙  | ๒๑๘๒๓๑๐  | แกลลอน บรรจุน้ำมันเบนซิน และ<br>กองไฟ |            |
| ๖๔๗๕๙๕       |              |            | ๒๑๖๓๐๒๒ | พบการตัดไม้ซ้อ ๑ ต้น<br>แปรรูปนำท่อนโคนออกไปแล้ว<br>เหลือแต่ท่อนปลาย                               | สังเกตการณ์                           | ในพื้นที่  |
| Phusang๒๐๐   |              | ๖๔๕๗๐๗     | ๒๑๘๑๙๓๕ | ตรวจสอบจุดทำไม้จำปีจากการแจ้งขอ  | สังเกตการณ์                           | นอกพื้นที่ |
|              |              | ๖๔๖๗๒๑     | ๒๑๕๘๒๘๐ | มีการถากเนื้อไม้สนเขาออกไป   |                                       | นอกพื้นที่ |
| ปศุสัตว์     | Phusang๑๐๐   | ๖๔๒๔๒๗     | ๒๑๘๗๕๙๒ | มีการนำวัวมาเลี้ยงในอุทยานฯ๗ตัว<br>ไม่พบเจ้าของ  | สังเกตการณ์                           | ในพื้นที่  |
|              | Phusang๔๐๐   | ๖๔๓๑๕๖     | ๒๑๘๗๓๔๑ | รอยเท้าวัวและกองมูล ประมาณ ๙ ตัว   |                                       |            |
| อื่นๆ        | Phusang๒๐๐   | ๖๔๗๑๒๕     | ๒๑๕๗๓๖๖ | พบรถจักรยานยนต์๑คันติดชุมร่อไม่พบ  |                                       | นอกพื้นที่ |
| เก็บหาของป่า | Phusang๑๐๐   | ๖๔๑๖๑๔     | ๒๑๘๒๐๒๕ | ตีทอยเก็บผึ้ง  |                                       | ในพื้นที่  |
|              |              | ๖๔๗๔๐๘     | ๒๑๖๓๐๘๙ | พบชาย๑คน พกไฟฉายแบบคาดศีรษะ ๑<br>อันมีด ๑ ด้าม และเสียม ๑ อัน<br>จากการสอบถามทราบว่า จะเข้าป่าส่อง |                                       | ในพื้นที่  |
|              | Phusang๔๐๐   | ๖๔๔๘๙๘     | ๒๑๕๔๔๑๕ | ขวดเครื่องดื่มชูกำลัง  |                                       | ในพื้นที่  |
|              |              | ๖๔๔๙๔๒     | ๒๑๕๖๖๓๗ | ร่องรอยชุดผึ้งโพรง   |                                       | ในพื้นที่  |
|              |              | ๖๔๕๘๘๘     | ๒๑๕๕๐๕๕ | ร่องรอยชุดเอาผึ้งโพรงจริง  |                                       | ในพื้นที่  |





# การกระจายของปัจจัยคุกคาม อุทยานแห่งชาติภูซาง ประจำเดือน เมษายน ๒๕๖๓



การบุกรุกแผ้วถาง



การล่า

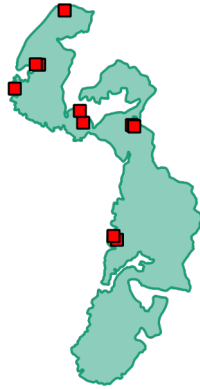

การจับสัตว์น้ำ



การทำไม้

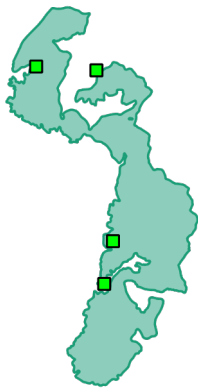

การเลี้ยงปศุสัตว์



ไฟป่า



การเก็บหาของป่า

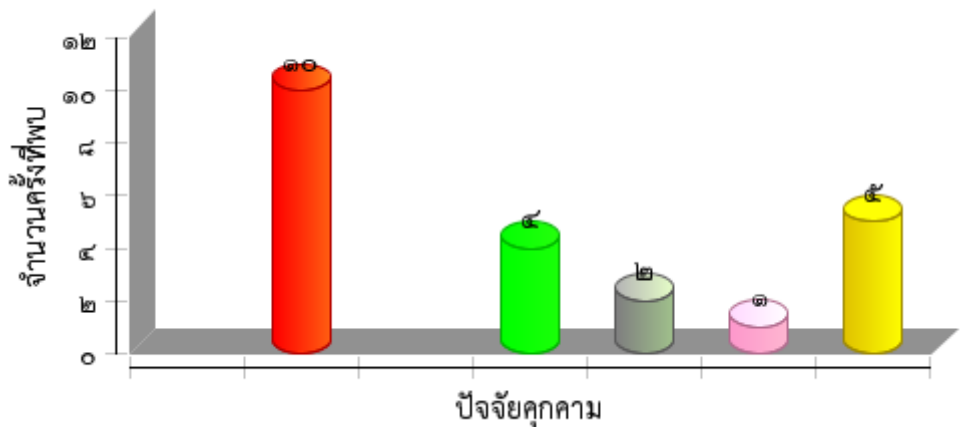



ประมวลภาพการลาดตระเวน  
อุทยานแห่งชาติภูซาง  
ประจำเดือน เมษายน ๒๕๖๓







| วันที่/ชุดลาดตระเวน/พิกัด     | รายละเอียดภาพ  | ภาพถ่าย |
|-------------------------------|--|---------|
| ๒๘/๑๐๐/๔๗Q๖๔๗๕๙๕,<br>๒๑๖๓๐๒๒  | พบการตัดไม้ซ้อ ๑ ต้น แปรรูปนำท่อนโคนออกไปแล้ว<br>เหลือแต่ท่อนปลาย  |         |
| ๑๒/๑๐๐/๔๗Q ๖๔๔๗๔๘,<br>๒๑๗๖๒๓๑ | งูหลามขนาด๓๕๐๐X๑๘๗ม.เพศผู้๑ตัว   |         |
| ๕/๒๐๐/๔๗Q๖๔๓๙๔๗,<br>๒๑๗๕๙๓๖   | ห้ำงยิงสัตว์ ๒แห่ง มีการปลุกมันสัมปหลังไว้ล่อสัตว์   |         |
| ๙/๔๐๐/๔๗Q๖๔๔๙๔๒,<br>๒๑๕๖๖๓๗   | ร่องรอยชุดเอาผิ๊งโพรงรัง   |         |
| ๒๘/๔๐๐/๔๗Q๖๔๔๙๔๒,<br>๒๑๕๖๖๓๗  | พบชาย๑คน พกไฟฉายแบบคาดศรีษะ ๑ อันมีด ๑ ด้าม<br>และเสียม ๑ อัน<br>จากการสอบถามทราบว่า จะเข้าป่าส่องอีงอ่างและกบ |         |



ประมวลภาพการลาดตระเวน  
อุทยานแห่งชาติภูซาง  
ประจำเดือน เมษายน ๒๕๖๓



|                                      |  |   |
|--------------------------------------|--|---|
| <p>๒๘/๓๐๐/๔๗Q๖๔๐๒๙๐,<br/>๒๑๘๑๙๘๔</p> | <p><u>ต้นไทรขนาดใหญ่ สถานะยังไม่ออกผล</u></p>  |    |
| <p>๒๘/๓๐๐/๔๗Q๖๔๙๓๐๐,<br/>๒๑๗๕๕๘๕</p> | <p><u>ซากลิงวอกเพศเมียที่ถูกยิงโดยนายพราน ไม่สามารถ<br/>จับกุมผู้กระทำผิดได้</u></p> |   |
| <p>๑๕/๓๐๐/๔๗Q๖๔๕๗๐๗,<br/>๒๑๘๑๙๓๕</p> | <p><u>ตรวจสอบจุดทำไม้จำปีจากการแจ้งของผู้หวังดี</u></p>                              |  |
| <p>๙/๔๐๐/๔๗Q๖๔๓๔๑๐,<br/>๒๑๗๖๑๐๔</p>  |  |  |



สรุปผลงานลาดตระเวน  
อุทยานแห่งชาติภูซาง  
ประจำเดือน เมษายน ๒๕๖๓



สรุปผลการดำเนินงาน

จากผลการดำเนินงานข้างต้นสามารถสรุปผลได้ดังนี้

๑. ในพื้นที่ที่มีการนำปศุสัตว์ในพื้นที่ ต.ตับเต่า อ.เทิงจ.เชียงราย และ ต.ร่มเย็น,แม่ลาว อ.เชียงคำ จ.พะเยา
๒. พบการทำไม้ในพื้นที่ ต.ตับเต่า อ.เทิงจ.เชียงราย,และ ต.ร่มเย็น,แม่ลาว อ.เชียงคำ จ.พะเยา
๓. ส่งคดีล่าสัตว์(ลิงวอก)ในท้องที่ ต.ภูซาง อ.ภูซาง จ.พะเยา ไม่สามารถจับกุมตัวผู้กระทำความผิดได้
- ๔.....
- ๕.....

ปัญหาและอุปสรรค

๑. จำนวนเจ้าหน้าที่ในการลาดตระเวนมีจำนวนน้อยเมื่อเทียบกับขนาดพื้นที่
๒. ยังมีการนำสัตว์เลี้ยงเข้าไปในอุทยานฯ
๓. \*ขาดกล้องกลางคืนในการลาดตระเวน
๔. ....

ข้อเสนอแนะ

๑. อยากให้มีการเพิ่มจำนวนเจ้าหน้าที่ให้มากขึ้น
๒. เพิ่มความมั่นคงของเจ้าหน้าที่ผู้ปฏิบัติงาน โดยเฉพาะอย่างยิ่งในพนักงานจ้างเหมา
๓. ....

แผนการลาดตระเวนในเดือนต่อไป

๑. เข้าติดตามปลักต้นปศุสัตว์ และปางพัก ในพื้นที่ ต.ตับเต่า อ.เทิง จ.เชียงราย
๒. ฝ้าระวังการลักลอบทำไม้ ในพื้นที่ ต.ตับเต่า อ.เทิงจ.เชียงราย
๓. ฝ้าระวังการล่าสัตว์ในท้องที่ ต.ภูซาง

(ลงชื่อ) ..... ผู้จัดทำรายงาน  
( นายสุรชัช คำอ้าย )  
วันที่ ๕ พฤษภาคม ๒๕๖๓

(ลงชื่อ) ..... ผู้จัดตรวจรายงาน  
( นายบัณฑิต สมสุวรรณ )  
หัวหน้าอุทยานแห่งชาติภูซาง  
วันที่ ๕ พฤษภาคม ๒๕๖๓