



รายงานลาดตระเวนเชิงคุณภาพในพื้นที่อนุรักษ์

อุทยานแห่งชาติดอยหลวง
Doi Luang National Park

ประจำเดือน กุมภาพันธ์ ๒๕๖๓



รายงานผลการลาดตระเวน อุทยานแห่งชาติดอยหลวง



ประจำเดือน กุมภาพันธ์ ๒๕๖๓

นางระพีพร กษัตริย์ (นาง) หัวหน้าอุทยานแห่งชาติดอยหลวง (นาง) หัวหน้าอุทยานแห่งชาติดอยหลวง (นาง) หัวหน้าอุทยานแห่งชาติดอยหลวง (นาง) หัวหน้าอุทยานแห่งชาติดอยหลวง

จำนวนชุดลาดตระเวน ๑๐ ชุด จำนวนครั้งในการลาดตระเวน ๙๗ ครั้ง จำนวนวันในการลาดตระเวน ๑๔๔ วัน

รวมระยะทางในการลาดตระเวนทั้งหมด ๒,๒๖๑.๗๕ กิโลเมตร

ทีมที่	ชื่อชุดลาดตระเวน	ระหว่างวันที่	จำนวนครั้ง	จำนวนวัน	ระยะทางการลาดตระเวน (กม.)			
					เดินเท้า	รถยนต์	ทางน้ำ	อากาศ
๑	จำปาทอง		๑๐	๑๖	๘๖	๘๔	๐	๐
๒	ทุ่งม่าน		๘	๑๔	๕๖	๑๒๒	๐	๐
๓	หาน้ำ		๑๑	๑๕	๔๔	๒๑๗	๐	๐
๔	ปางอ้อย		๑๐	๑๔	๒๐	๒๔๑	๐	๐
๕	ผาวี		๘	๑๔	๖๘	๑๐๑	๐	๐
๖	วังแก้ว		๑๐	๑๔	๔๙	๑๗๗	๐	๐
๗	สันกลาง		๑๐	๑๔	๖๔	๒๐๖	๐	๐
๘	สายตรวจ สาย ๑		๙	๑๔	๔๕	๑๘๐	๐	๐
๙	สายตรวจ สาย ๒		๑๐	๑๕	๖๐	๒๓๐	๐	๐
๑๐	ห้วยทราย		๑๑	๑๔	๗๗	๑๓๖	๐	๐
ผลรวม			๙๗	๑๔๔	๕๖๙	๑,๖๙๒	๐	๐

กราฟแสดงจำนวนวัน และระยะทางในการลาดตระเวน

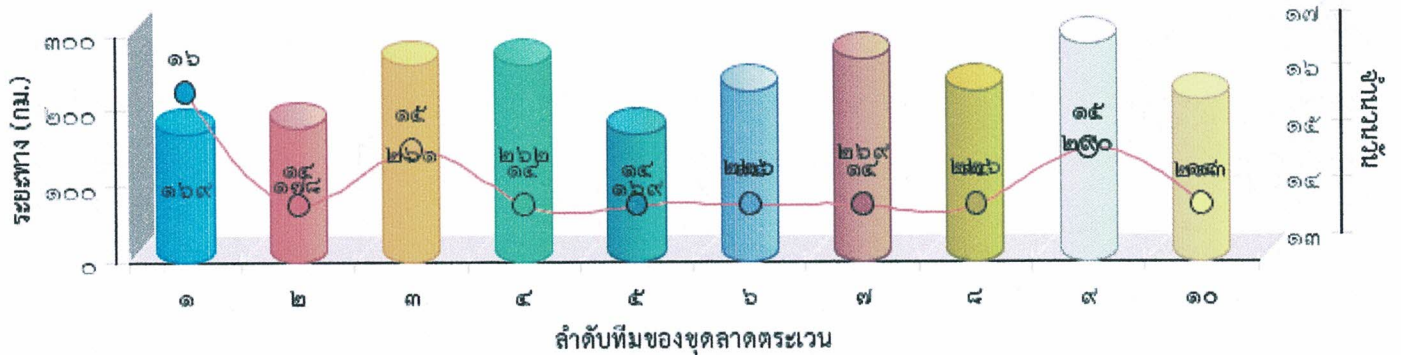

รองอธิบดีกรมอุทยานแห่งชาติ สัตว์ป่า และพันธุ์พืช

รองอธิบดีกรมอุทยานแห่งชาติ สัตว์ป่า และพันธุ์พืช

๒๕๖๓ นายกฤษณ์ ๑๗ ทีม

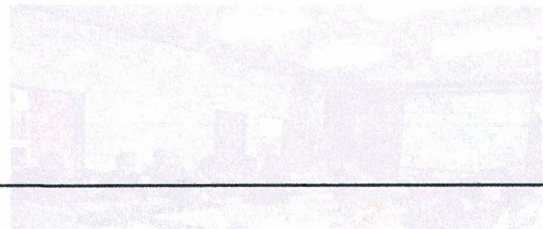
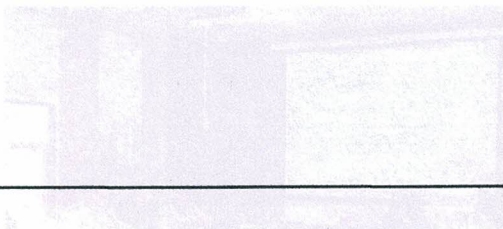



แผนที่แสดงความเข้มข้นของการลาดตระเวน
อุทยานแห่งชาติดอยหลวง
ประจำเดือน กุมภาพันธ์ ๒๕๖๓

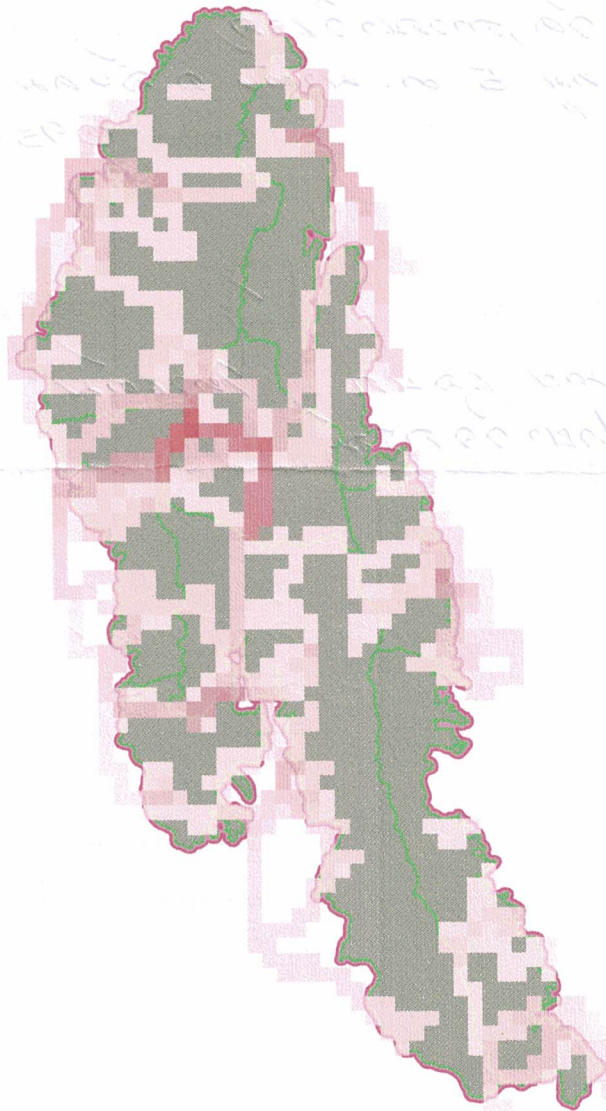



แผนที่แสดงเส้นทางลาดตระเวน
อุทยานแห่งชาติดอยหลวง
ประจำเดือน กุมภาพันธ์ ๒๕๖๓

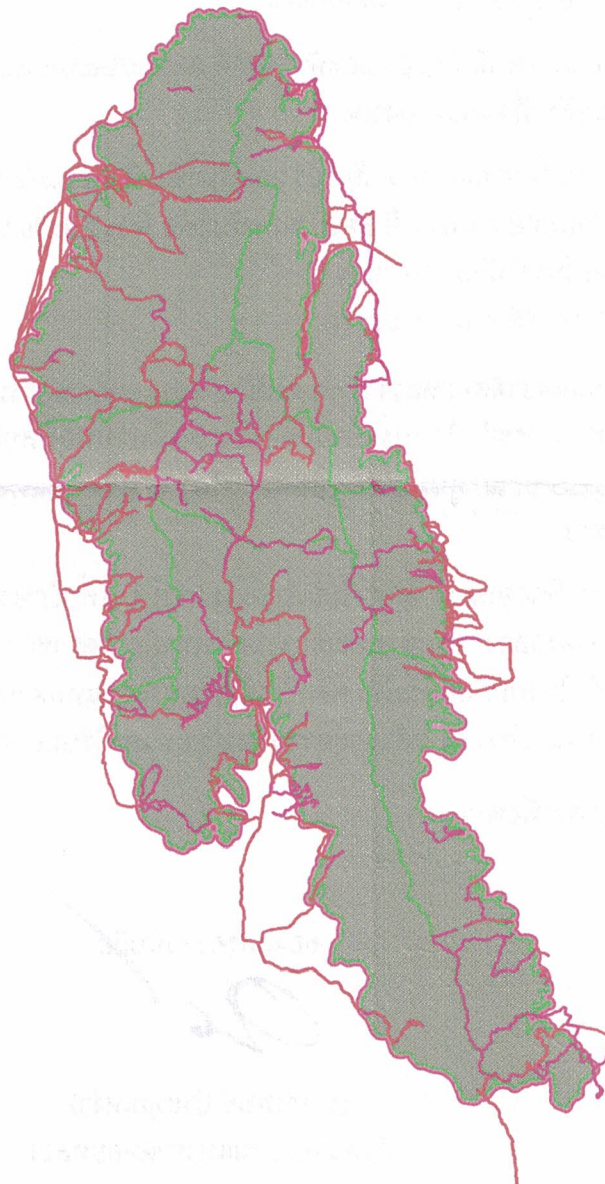



แผนที่แสดงการกระจายของสัตว์ป่า อุทยานแห่งชาติดอยหลวง ประจำเดือน กุมภาพันธ์ ๒๕๖๓

ไก่อ่า



อีเห็นข้างลาย

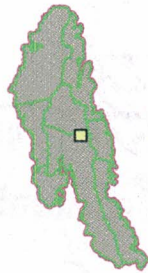

นกกก



งู



กบทูต



ไก่อ่าหลังเทา



หมูป่า



เก้ง

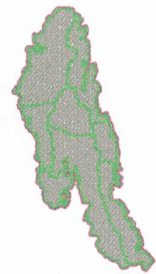

กระรอก

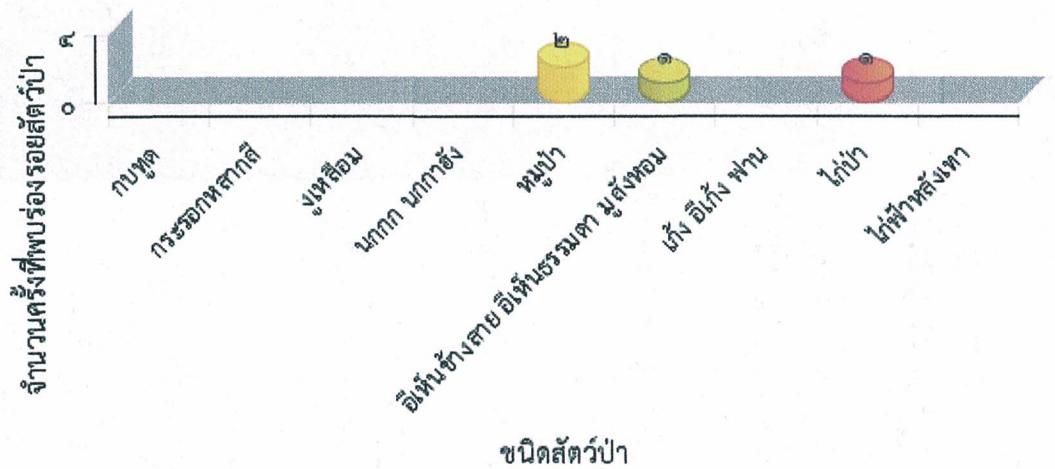

.....
.....



ตารางสรุปการพบปัจจัยคุกคาม
อุทยานแห่งชาติดอยหลวง
ประจำเดือน กุมภาพันธ์ ๒๕๖๓



ปัจจัยคุกคาม	ชุดลาดตระเวน	พิกัด X	พิกัด Y	รายละเอียดของปัจจัยคุกคาม	การจัดการ	สถานที่
การล่า	ทุ่งม่าน	๕๕๙๑๙๔	๒๑๒๘๗๙๕	ซุ่มดักสัตว์	ทำลาย	ในพื้นที่
	ทำน้ำ	๕๗๒๖๑๙	๒๑๔๑๓๕๖	ซุ่มดักสัตว์	ทำลาย	ในพื้นที่
	ปางอ้อย	๕๖๕๒๓๘	๒๑๖๙๐๔๙	ปลอกกระสุน	ทำลาย	ในพื้นที่
	ผาวี	๕๖๑๐๕๑	๒๑๔๘๒๐๑	ชนนภูเขา	สังเกตการณ์	ในพื้นที่
	สายตรวจ สาย ๑	๕๘๒๐๘๑	๒๑๑๔๖๓๗	ชนนภูเขาเขียว	สังเกตการณ์	ในพื้นที่
ทำไม้	ทำน้ำ	๕๗๓๕๗๐	๒๑๓๙๕๕๗	รอยถากไม้สน	สังเกตการณ์	ในพื้นที่
	ผาวี	๕๖๓๐๗๒	๒๑๕๑๔๒๖	รอยถากไม้สน	สังเกตการณ์	ในพื้นที่
	ห้วยทราย	๕๖๒๙๔๖	๒๑๕๖๐๙๕	รอยถากไม้สน	สังเกตการณ์	ในพื้นที่
ไฟป่า/เผาป่า	ทุ่งม่าน	๕๖๒๘๖๗	๒๑๒๕๓๕๓	ดับไฟป่า		ในพื้นที่
		๕๖๒๙๓๓	๒๑๒๗๗๓๒	ดับไฟป่า		ในพื้นที่
	ทำน้ำ	๕๗๖๖๖๐	๒๑๓๕๔๓๖	แก้ไขปัญหาไฟป่า		ในพื้นที่
		๕๗๖๗๒๘	๒๑๔๑๙๕๔	ดับไฟป่า		ในพื้นที่
		๕๗๘๑๗๒	๒๑๔๑๘๔๗	ดับไฟป่า		ในพื้นที่
	วังแก้ว	๕๗๒๖๓๙	๒๑๑๒๗๔๑	ดับไฟป่า		ในพื้นที่
		๕๗๔๑๐๗	๒๑๑๒๑๐๒	ดับไฟป่า		ในพื้นที่
	สายตรวจ สาย ๑	๕๗๔๕๑๓	๒๑๔๗๕๔๐	ดับไฟป่า		ในพื้นที่
		๕๘๙๔๒๑	๒๑๐๖๗๐๘	ดับไฟป่า		ในพื้นที่



การกระจายของปัจจัยคุกคาม อุทยานแห่งชาติดอยหลวง ประจำเดือน กุมภาพันธ์ ๒๕๖๓



การบุกรุกแผ้วถาง



การล่า



การจับสัตว์น้ำ

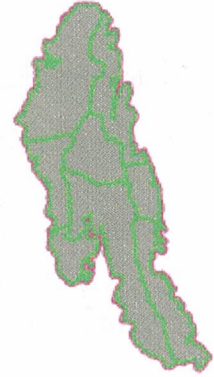

การทำไม้



การเลี้ยงปศุสัตว์

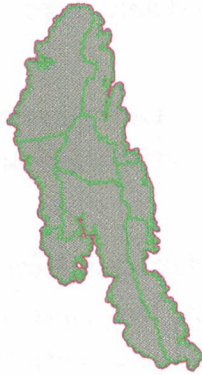

อื่นๆ



การเก็บหาของป่า

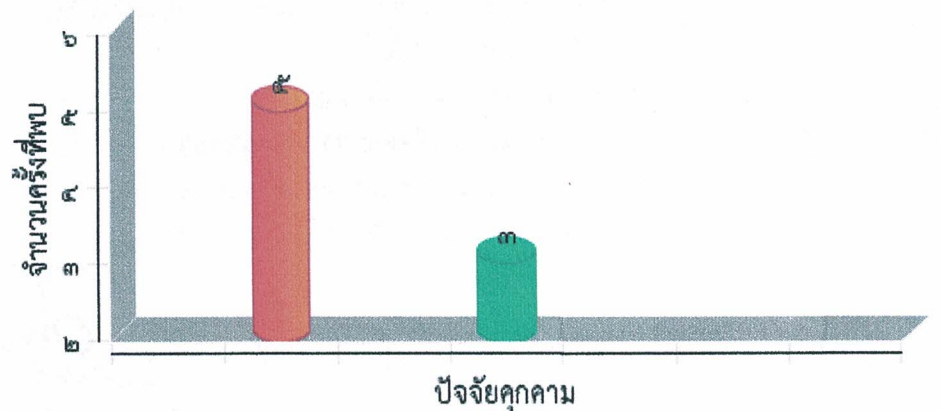
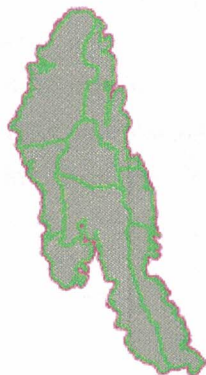



แผนที่การกระจายของปัจจัยนิเวศ
อุทยานแห่งชาติดอยหลวง
ประจำเดือน กุมภาพันธ์ ๒๕๖๓



ต้นไทร/ไม้ผลที่เป็นอาหารสัตว์ป่า

โป่งดิน/โป่งน้ำ

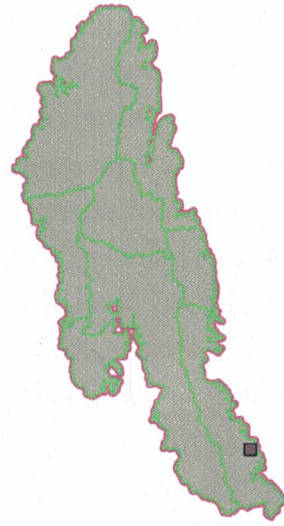
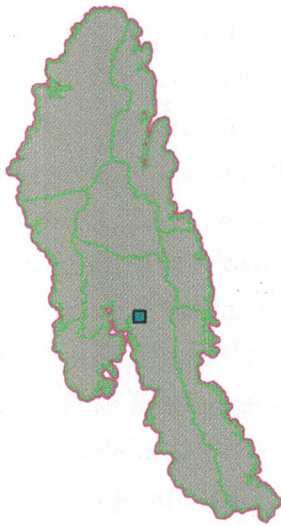

รังผึ้ง

แหล่งน้ำ/ตาน้ำ

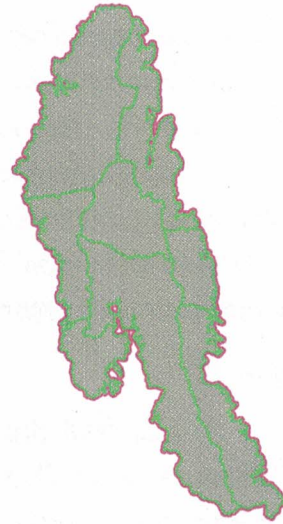
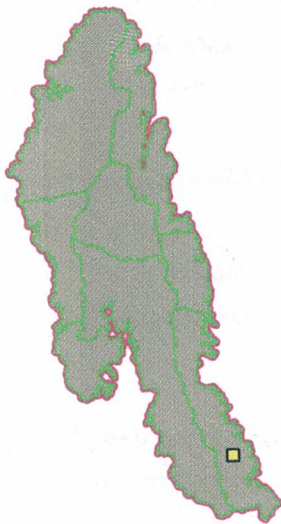



ประมวลภาพการลาดตระเวน
อุทยานแห่งชาติดอยหลวง
ประจำเดือน กุมภาพันธ์ ๒๕๖๓



วันที่/ชุดลาดตระเวน/พิกัด	รายละเอียดภาพ	ภาพถ่าย
วันที่ ๘ ก.พ. ๒๐๒๐ ชื่อชุดลาดตระเวน ทุ่งมาน พิกัด ๕๖๒๘๖๗ , ๒๑๒๕๓๕๓	ไฟ ดับไฟฟ้า	
วันที่ ๘ ก.พ. ๒๐๒๐ ชื่อชุดลาดตระเวน ทุ่งมาน พิกัด ๕๖๒๘๙๒ , ๒๑๒๕๕๘๓	ชิ้นส่วน ขนนกเขา	
วันที่ ๑๐ ก.พ. ๒๐๒๐ ชื่อชุดลาดตระเวน ผาวี พิกัด ๕๗๐๐๗๗ , ๒๑๔๓๒๑๓	ร่องรอย ขี้ไก่เห็น	
วันที่ ๒๒ ก.พ. ๒๐๒๐ ชื่อชุดลาดตระเวน สายตรวจ สาย ๑ พิกัด ๕๘๙๔๒๑ , ๒๑๐๖๗๐๘	ไฟ ดับไฟฟ้า	



ประมวลภาพการลาดตระเวน
อุทยานแห่งชาติดอยหลวง
ประจำเดือน กุมภาพันธ์ ๒๕๖๓



วันที่/ชุดลาดตระเวน/พิกัด	รายละเอียดภาพ	ภาพถ่าย
วันที่ ๑๑ ก.พ. ๒๐๒๐ ชื่อชุดลาดตระเวน ทุ่งมาน พิกัด ๕๕๙๑๙๔ , ๒๑๒๘๗๙๕	ปางพัก/ห้าง ซุ่มดักสัตว์	
วันที่ ๑๑ ก.พ. ๒๐๒๐ ชื่อชุดลาดตระเวน ทุ่งมาน พิกัด ๕๕๘๕๕๓ , ๒๑๒๘๐๒๗	พบร่องรอยคน รอยก่อกองไฟ	
วันที่ ๑ ก.พ. ๒๐๒๐ ชื่อชุดลาดตระเวน สายตรวจ สาย ๑ พิกัด ๕๘๒๒๔๕ , ๒๑๑๔๕๒๑	พบคนโดยตรง เปรียบเทียบปรับนำอาวุธเข้าเขตอุทยาน	
วันที่ ๑ ก.พ. ๒๐๒๐ ชื่อชุดลาดตระเวน สายตรวจ สาย ๑ พิกัด ๕๘๒๐๘๑ , ๒๑๑๔๖๓๗	ชิ้นส่วน ขนนกเขาเขี้ยว	



ประมวลภาพการลาดตระเวน
อุทยานแห่งชาติดอยหลวง
ประจำเดือน กุมภาพันธ์ ๒๕๖๓



วันที่/ชุดลาดตระเวน/พิกัด	รายละเอียดภาพ	ภาพถ่าย
วันที่ ๑ ก.พ. ๒๐๒๐ ชื่อชุดลาดตระเวน สายตรวจ สาย ๑ พิกัด ๕๘๒๕๐๗ , ๒๑๑๕๕๘๔	ต้นไม้ ต้นสมอแทน	
วันที่ ๑๑ ก.พ. ๒๐๒๐ ชื่อชุดลาดตระเวน ห้วยทราย พิกัด ๕๖๑๕๑๑ , ๒๑๕๒๙๓๗	พบร่องรอยคน รอยก่อกองไฟ	
วันที่ ๑๐ ก.พ. ๒๐๒๐ ชื่อชุดลาดตระเวน ห้วยทราย พิกัด ๕๖๒๙๔๖ , ๒๑๕๖๐๙๕	การทำไม้ รอยถากไม้สน	



สรุปผลงานลาดตระเวน อุทยานแห่งชาติดอยหลวง ประจำเดือน กุมภาพันธ์ ๒๕๖๓



สรุปผลการดำเนินงาน

จากผลการดำเนินงานข้างต้นสามารถสรุปผลได้ดังนี้

ในพื้นที่อุทยานแห่งชาติดอยหลวงยังคงมีภัยคุกคาม จากการลักลอบถากไม้สน อยู่พื้นที่ อำเภอแม่ใจ จังหวัดพะเยา เขตรับ ผิดชอบของหน่วยพิทักษ์อุทยานแห่งชาติดอยหลวง ที่ ๒ (ท่าน้ำ) และอำเภอเมือง จังหวัดพะเยา มีการนำเครื่องมือล่าสัตว์หรืออาวุธ ใดๆเข้าเขตอุทยาน โดยไม่ได้รับอนุญาต เปรียบเทียบปรับ ๑,๐๐๐ บาท อยู่ในเขตรับผิดชอบของหน่วยพิทักษ์แห่งชาติดอยหลวง ที่ ๖ (จำปาทอง) และอำเภอเวียงป่าเป้า จังหวัดเชียงราย มีการลักลอบถากไม้สนเขา อยู่ในเขตรับผิดชอบของหน่วยพิทักษ์แห่งชาติ ดอยหลวง ที่ ๓ (ห้วยทราย)

ปัญหาและอุปสรรค

๑. จำนวนเจ้าหน้าที่ในการลาดตระเวนมีจำนวนน้อยเมื่อเทียบกับขนาดพื้นที่
๒. เนื่องจากพื้นที่สูงชัน เป็นเนินเขาสูง ทำให้เจ้าหน้าที่ไม่สามารถเข้าไปสำรวจ ทัวถึงได้

ข้อเสนอแนะ

๑. เพิ่มจำนวนเจ้าหน้าที่ลาดตระเวนให้มากขึ้น
๒. ตั้งจุดสกัดเพิ่มเติมในพื้นที่เสี่ยงต่อการลักลอบกระทำผิด
๓. สร้างขวัญและกำลังใจตลอดจนสวัสดิการให้กับเจ้าหน้าที่ผู้ปฏิบัติงาน

แผนการลาดตระเวนในเดือนต่อไป

๑. เจ้าหน้าที่ผู้เกี่ยวข้อง ได้มีการประชุมวางแผนการเดินทางลาดตระเวนในพื้นที่เสี่ยง ในวันที่ ๓ มีนาคม ๒๕๖๓

(ลงชื่อ) สัมฤทธิ์ กิติมา ผู้จัดทำรายงาน
(นายสัมฤทธิ์ กิติมา)
วันที่ ๒ กุมภาพันธ์ ๒๕๖๓

(ลงชื่อ) [Signature] ผู้ตรวจรายงาน
(นายนพพร ประทุมเหงา)
หัวหน้าอุทยานแห่งชาติดอยหลวง