



รายงานลาดตระเวนเชิงคุณภาพในพื้นที่อนุรักษ์

อุทยานแห่งชาติแม่อปิม
Mae Puem National Park

ประจำเดือน ธันวาคม ๒๕๖๔



รายงานผลการลาดตระเวน อุทยานแห่งชาติแม่ปืม ประจำเดือน ธันวาคม ๒๕๖๔

จำนวนชุดลาดตระเวน ๕ ชุด จำนวนครั้งในการลาดตระเวน ๕๗ ครั้ง จำนวนวันในการลาดตระเวน ๗๑ วัน
รวมระยะทางในการลาดตระเวนทั้งหมด ๑,๗๒๖.๗๖ กิโลเมตร

ทีมที่	ชื่อชุดลาดตระเวน	ระหว่างวันที่	จำนวนครั้ง	จำนวนวัน	ระยะทางการลาดตระเวน (กม.)			
					เดินเท้า	รถยนต์	ทางน้ำ	อากาศ
๑	ป่าแดงงาม		๑๑	๑๔	๗๗	๓๘๖	๐	๐
๒	สันป่าส้าน		๑๒	๑๔	๖๘	๒๓๐	๐	๐
๓	ห้วยพญาแก้ว		๑๑	๑๔	๗๔	๓๐๑	๐	๐
๔	ห้วยหลวง		๑๒	๑๕	๙๕	๑๗๒	๐	๐
๕	อุทยานแห่งชาติแม่ปืม		๑๑	๑๔	๗๔	๒๔๙	๐	๐
ผลรวม			๕๗	๗๑	๓๘๙	๑,๓๓๘	๐	๐

กราฟแสดงจำนวนวัน และระยะทางในการลาดตระเวน

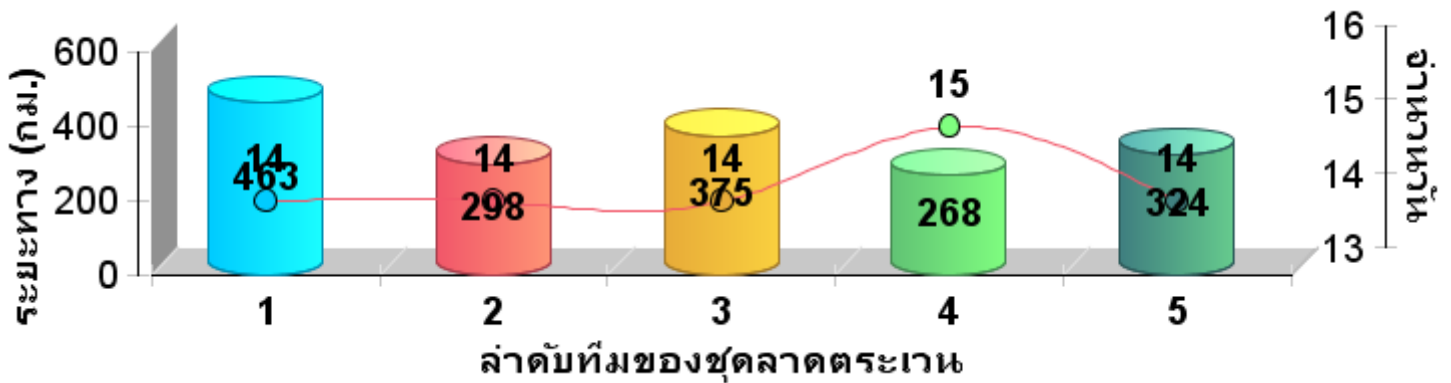



แผนที่แสดงความเข้มข้นของการลาดตระเวน
อุทยานแห่งชาติแม่ปืม
ประจำเดือน ธันวาคม ๒๕๖๔

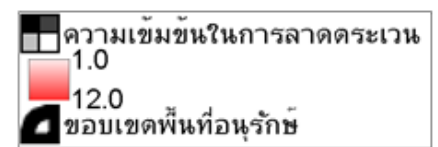
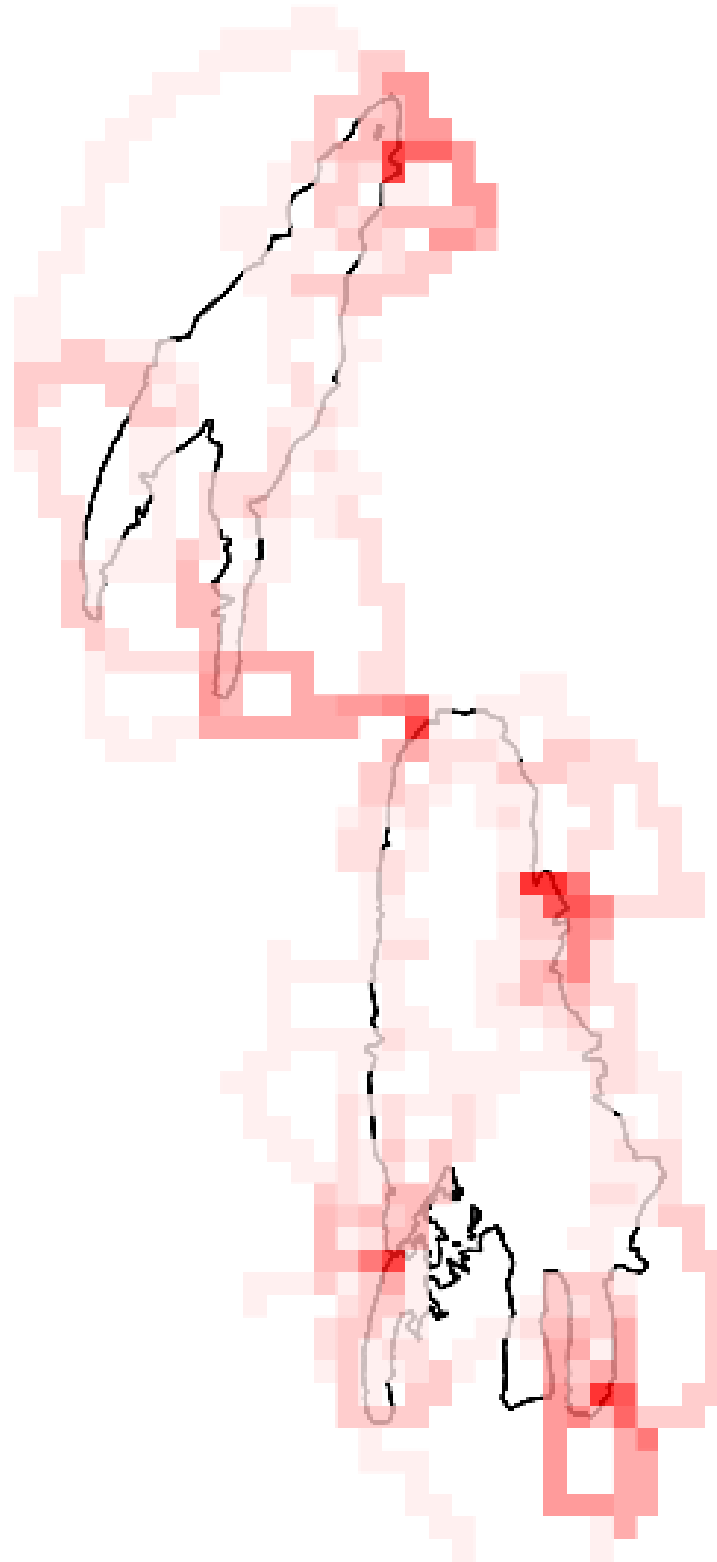



แผนที่แสดงเส้นทางการลาดตระเวน
อุทยานแห่งชาติแม่ปืม
ประจำเดือน ธันวาคม 2564

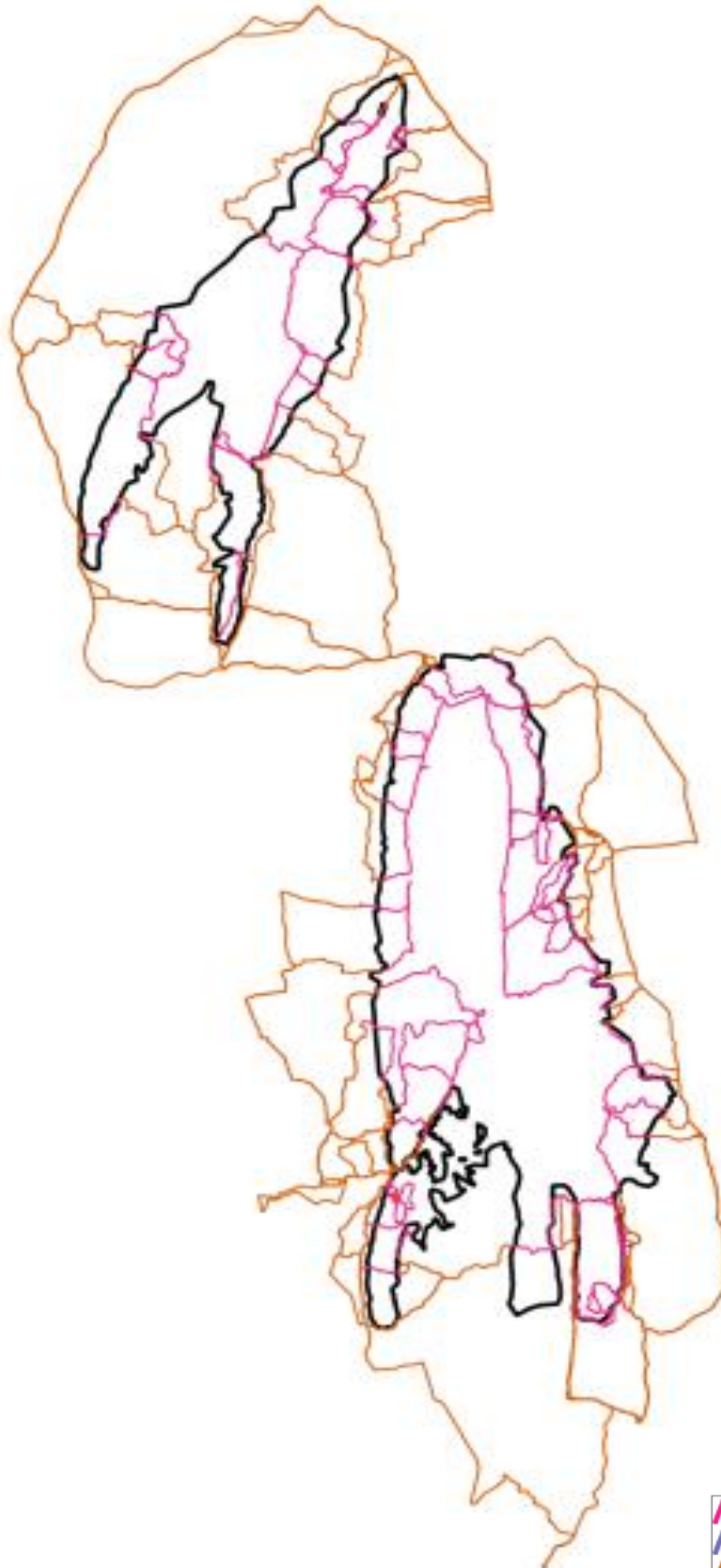

- เส้นทางลาดตระเวน เดินเท้า
- เส้นทางลาดตระเวน ทางน้ำ
- เส้นทางลาดตระเวน รถยนต์
- เส้นทางลาดตระเวน ทางอากาศ
- ขอบเขตพื้นที่อนุรักษ์



แผนที่แสดงการกระจายของสัตว์ป่า
อุทยานแห่งชาติแม่มียม
ประจำเดือน ธันวาคม ๒๕๖๔



นกยูง



กวางป่า



ควายป่า



ช้างป่า



วัวแดง



สมเสร็จ



หมูป่า



เก้ง



เสือโคร่ง



จำนวนครั้งที่พบร่องรอย
สัตว์ป่า

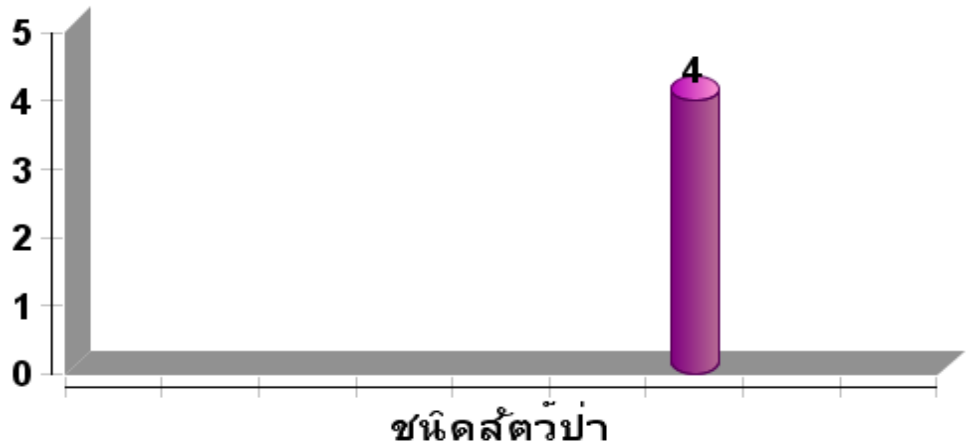

ชนิดสัตว์ป่า



ตารางสรุปการพบปัจจัยคุกคาม
อุทยานแห่งชาติแม่ปืม
ประจำเดือน ธันวาคม ๒๕๖๔



ปัจจัยคุกคาม	ชุดลาดตระเวน	พิกัด X	พิกัด Y	รายละเอียดของปัจจัยคุกคาม	การจัดการ	สถานที่
การใช้ ทรัพยากร	สันป่าส้าน	๖๐๐๖๙๖	๒๑๓๔๒๔๑	พบขุดนมดีไลท์ ๑ ขวด และขวด เครื่องดื่มสปอนเซอร์ ๑ ขวด ลักษณะ เก่าคาดว่าผ่านมาประมาณ ๑ อาทิตย์ ได้ทำการจัดการด้วยการฝังกลบ	อื่นๆ	ในพื้นที่
	อุทยานแห่งชาติ แม่ปืม	๕๙๑๘๖๕	๒๑๓๗๘๓๖	พบชาวบ้านเข้าไปเก็บหาทรัพยากรที่เกิด ใหม่ทดแทนได้ ตามมาตรา ๖๕ ในพื้นที่ อุทยานฯ จำนวน ๒ คน เป็นชาวบ้านใน พื้นที่บ้านภูเงิน ม.๑๓ ต.แม่ปืม อ.เมือง จ.พะเยา	สังเกตการณ์	ในพื้นที่



แผนที่การกระจายของปัจจัยคุกคาม
 อุทยานแห่งชาติแม่ปืม
 ประจำเดือน ธันวาคม ๒๕๖๔



การบุกรุกแผ้วถาง



การล่า



การจับสัตว์น้ำ



การทำไม้



การเลี้ยงปศุสัตว์



อื่นๆ



การเก็บหาของป่า

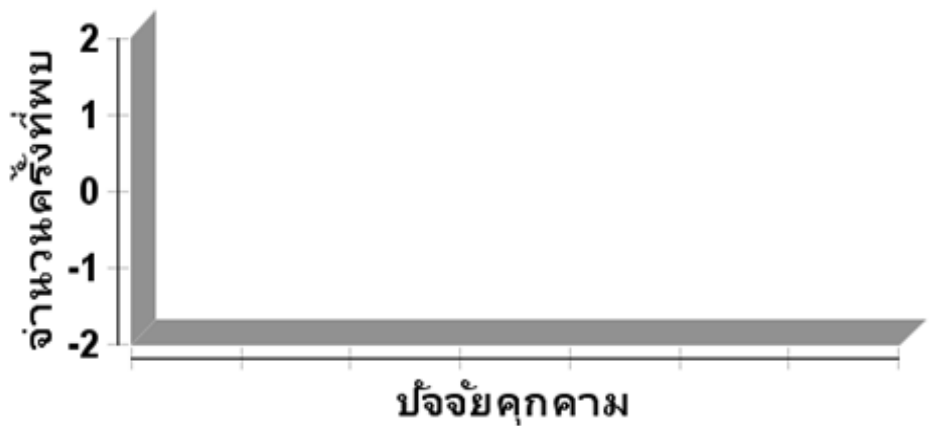



ตารางสรุปการพบปัจจัยปัจจัยนิเวศ
อุทยานแห่งชาติแม่ปืม
ประจำเดือน ธันวาคม ๒๕๖๔



ปัจจัยนิเวศ	พิกัด X	พิกัด Y	รายละเอียดปัจจัยนิเวศ	สถานะ
ต้นไม้	๕๘๗๑๖๗	๒๑๗๘๙๙๑	พบต้นกระเช้าสีดาติดกับต้นก่อแอบ	
	๕๘๘๑๔๑	๒๑๗๙๕๕๓	พบต้นเก็ดแดง จำนวน ๑ ต้น ความโต ๒๐๘ ซม. สูง ๔๐ ม. แดกกิ่งแรก ๑๕ ม. ทำการตอกก๊อบรหส์บริเวณลำต้นไว้ รหัสที่ MPP๐๐๓-๐๒	
	๕๙๑๘๘๓	๒๑๕๓๗๕๒	พบต้นกระบก ความโต ๑๘๓ ซม. สูง ๒๐ ม. แดกกิ่งแรก ๑๐ ม. ทำการตอกก๊อบรหส์บริเวณลำต้นไว้ รหัสที่ MPP๐๐๑-๐๕ ท้องที่บ้านสันปูย่าง ม.๓ ต.เวียงห้าว อ.พาน จ.เชียงราย	
	๕๙๑๙๔๖	๒๑๕๑๙๖๐	พบต้นกระพี้เขาควายจำนวน ๑ ต้น ความโต ๑๒๐ ซม. สูง ๒๐ ม. แดกกิ่งแรก ๑๕ ม. ทำการตอกก๊อบรหส์บริเวณลำต้นไว้ รหัสที่ MPP๐๐๑-๐๔ ท้องที่บ้านดงเวียง ม.๘ ต.ทานตะวัน อ.พาน จ.เชียงราย	
	๕๙๔๐๐๗	๒๑๔๕๗๘๙	พบต้นประดู่ ความโต ๑๕๒ ซม. สูง ๑๕ ม. แดกกิ่งแรก ๘ ม. ทำการตอกก๊อบรหส์บริเวณลำต้นไว้ รหัสที่ MPP๐๐๑-๐๗ ท้องที่บ้านไร่้อย ม.๕ ต.บ้านเหล่า อ.แม่ใจ จ.พะเยา	
	๕๙๔๙๒๕	๒๑๔๖๘๓๕	พบต้นประดู่จำนวน ๑ ต้น ความโต ๑๒๕ ซม. สูง ๑๕ ม. แดกกิ่งแรก ๑๐ ม. ทำการตอกก๊อบรหส์บริเวณลำต้นไว้ รหัสที่ MPP๐๐๑-๐๖ ท้องที่บ้านไร่้อย ม.๕ ต.บ้านเหล่า อ.แม่ใจ จ.พะเยา	
โขดหิน/กองหิน	๕๙๙๗๔๒	๒๑๓๔๑๐๐	พบก้อนหินขนาดใหญ่ ๑ ก้อนมีลักษณะที่ยาว ได้ทำการวัดมีความยาวตั้งแต่หัวถึงท้าย ๑๒๐.๗๕ เมตร	



ประมวลภาพการลาดตระเวน
อุทยานแห่งชาติแม่ปืม
ประจำเดือน ธันวาคม ๒๕๖๔



วันที่/ชุดลาดตระเวน/พิกัด	รายละเอียดภาพ	ภาพถ่าย
วันที่ ๖ ธันวาคม ๒๕๖๔ <u>สายตรวจส่วนกลาง</u> X ๕๙๑๘๖๕ Y ๒๑๓๗๘๓๖	<u>ปัจจัยคุกคาม</u> <u>พบชาวบ้านเก็บหาทรัพยากรที่เกิดขึ้นทดแทนได้</u> <u>ตามมาตรา ๖๕</u>	
วันที่ ๖-๗ ธันวาคม ๒๕๖๔ <u>หน่วยพิทักษ์ฯที่ ๓ (ห้วยหลวง)</u> X ๕๙๕๙๔๐ Y ๒๑๕๓๗๔๙	<u>ปัจจัยนิเวศ การกระจายตัวของสัตว์ป่า</u> <u>พบร่องรอยหนูป่าคู้ยหากิน</u>	
วันที่ ๑๗ ธันวาคม ๒๕๖๔ <u>สายตรวจส่วนกลาง</u> X ๕๙๖๗๔๐ Y ๒๑๓๗๐๒๑	<u>ปัจจัยนิเวศ การกระจายตัวของสัตว์ป่า</u> <u>พบขนนกยูง และรอยขนนกยูงคลุกฝุ่น</u>	
วันที่ ๓-๔ ธันวาคม ๒๕๖๔ <u>หน่วยพิทักษ์ฯที่ ๓ (ห้วยหลวง)</u> X ๕๙๕๙๗๙ Y ๒๑๕๑๓๓๔	<u>ปัจจัยนิเวศ</u> <u>การกระจายตัวของสัตว์ป่า</u> <u>ร่องรอยหนูป่าขุดคู้ยหากิน</u>	



สรุปผลงานลาดตระเวน
อุทยานแห่งชาติแม่ปืม
ประจำเดือน ธันวาคม ๒๕๖๔

สรุปผลการดำเนินงาน

จากผลการดำเนินงานข้างต้นสามารถสรุปผลได้ดังนี้

๑. ในพื้นที่อุทยานแห่งชาติแม่ปืมยังคงมีการคุกคามจากการลักลอบหาของป่า และล่าสัตว์ป่าในพื้นที่เขตธรรมชาติสันโดษ ตามมาตรา ๕๖ อยู่จากการพบร่องรอยการทิ้งขวดเครื่องดื่มชูกำลัง และขยะอื่นๆ

ปัญหาและอุปสรรค

๑. เครื่อง GPS ค่อนข้างเก่าจึงทำให้มีปัญหาในการรับสัญญาณจากดาวเทียมทำให้เส้นทางการลาดตระเวนบางส่วนกระโดดและไม่ต่อเนื่องกัน

ข้อเสนอแนะ

๑. อยากให้เพิ่มเครื่องมือที่ใช้ในการปฏิบัติงานลาดตระเวนเชิงคุณภาพ เช่น GPS และกล้องถ่ายรูปดิจิทัล เพราะเครื่องมือเหล่านี้ส่วนใหญ่ที่ใช้กันอยู่ค่อนข้างค่อนข้างเก่าและมีปัญหา บางส่วนก็ชำรุดเสียหาย เนื่องจากการใช้งานมานาน

แผนการลาดตระเวนในเดือนต่อไป

๑. เจ้าหน้าที่ผู้เกี่ยวข้อง ได้มีการประชุมวางแผนการเดินทางลาดตระเวนในพื้นที่เสี่ยง ในวันที่ ๓๑ ธันวาคม ๒๕๖๔

(ลงชื่อ)

ผู้จัดทำรายงาน

(นายสุมิตร สุธรรม)

วันที่ ๕ ธันวาคม ๒๕๖๔

(ลงชื่อ)

ผู้ตรวจรายงาน

(นายวุฒิพงษ์ ดงคำฟู)

หัวหน้าอุทยานแห่งชาติแม่ปืม

วันที่ ๕ ธันวาคม ๒๕๖๔