



รายงานลาดตระเวนเชิงคุณภาพในพื้นที่อนุรักษ์
อุทยานแห่งชาติ อุ Chae National Park

ประจำเดือน ตุลาคม ๒๕๖๓



รายงานผลการลาดตระเวน อุทยานแห่งชาติขุนแจ ประจำเดือน ตุลาคม ๒๕๖๓



จำนวนชุดลาดตระเวน ๕ ชุด จำนวนครั้งในการลาดตระเวน ๔๔ ครั้ง จำนวนวันในการลาดตระเวน ๗๖ วัน
รวมระยะทางในการลาดตระเวนทั้งหมด ๘๕๓.๔๖ กิโลเมตร

ทีมที่	ชื่อชุดลาด	ระหว่างวันที่	จำนวนคร	จำนวน	ระยะทางการลาดตระเว (กม.)			
					เดินเท	รถยนต์	ทางน้ำ	อากาศ
๑	สายตรวจจช		๘	๑๖	๖๙	๑๒๒	๐	๐
๒	สายตรวจจช		๗	๑๔	๗๑	๙๒	๐	๐
๓	สายตรวจจช		๑๒	๑๔	๗๗	๙๒	๐	๐
๔	สายตรวจจช		๙	๑๖	๔๑	๒๕๓	๙	๐
๕	สายตรวจจช		๘	๑๖	๑๓	๑๔	๐	๐
ผลรวม			๔๔	๗๖	๒๗๑	๕๗๓	๙	๐

กราฟแสดงจำนวนวัน และระยะทางในการลาดตระเวน

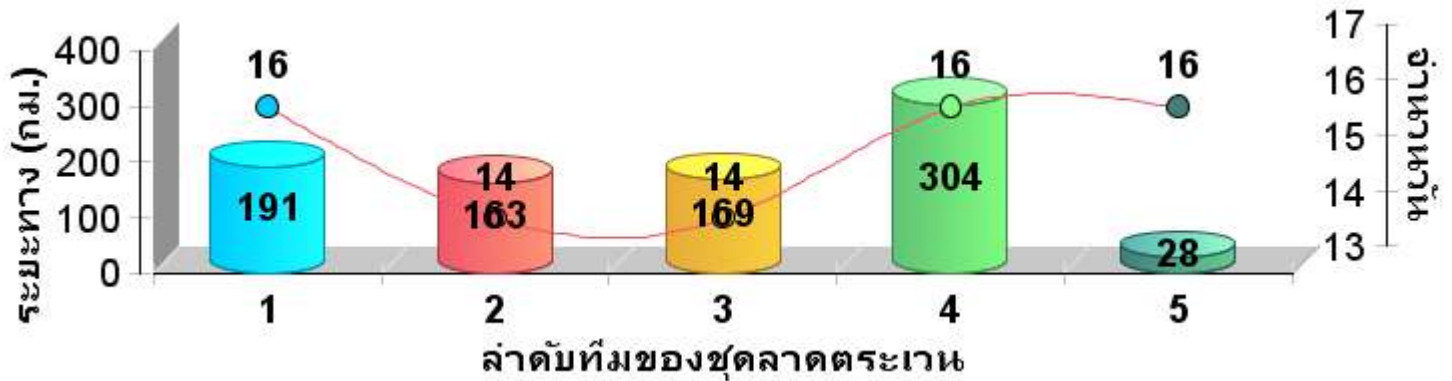



แผนที่แสดงความเข้มข้นของการลาดตระเวน ประจำเดือน ตุลาคม ๒๕๖๓

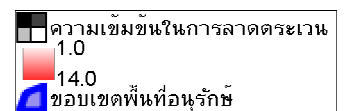
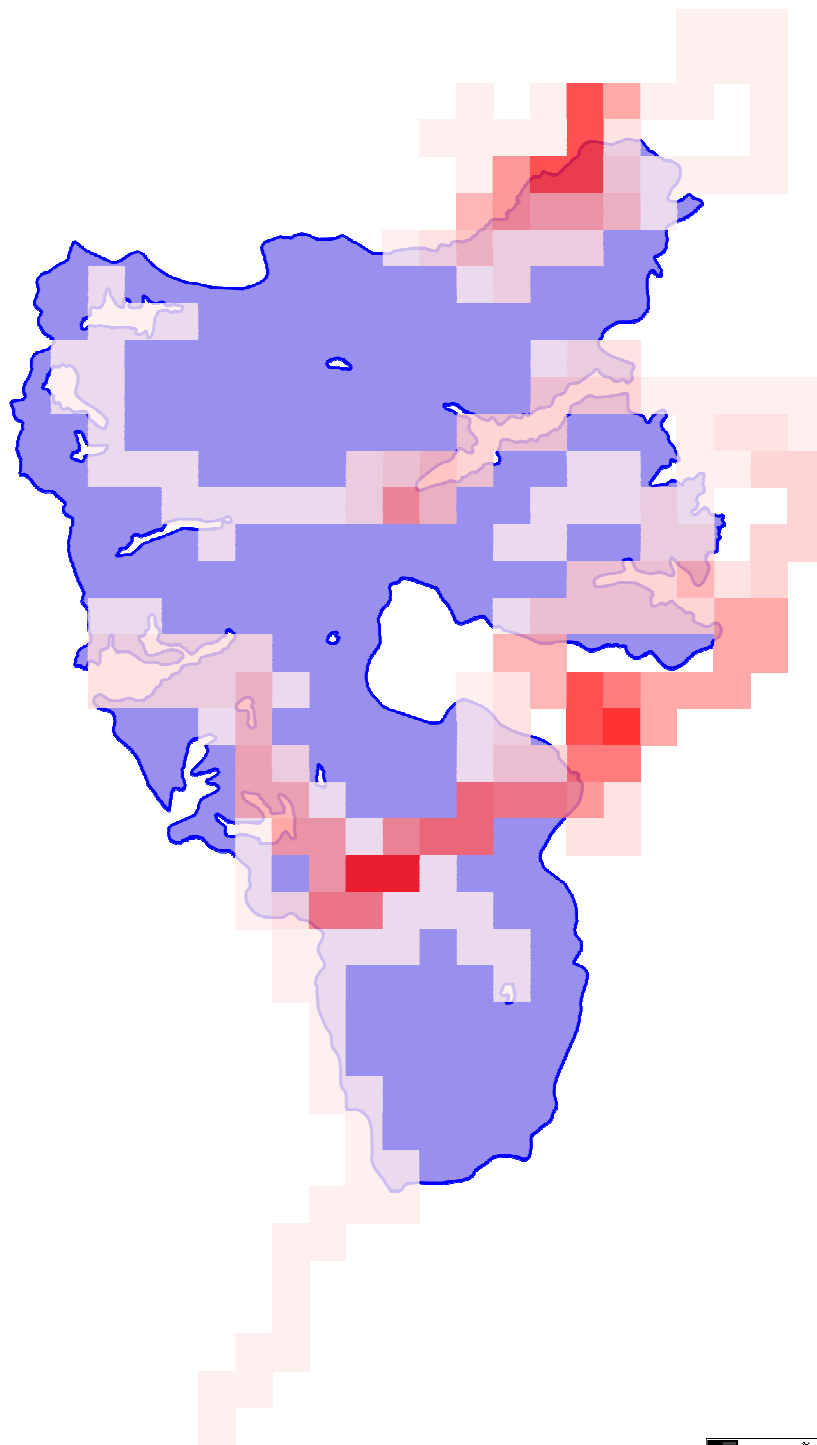



แผนที่แสดงเส้นทางการลาดตระเวน

อุทยานแห่งชาติ

ประจำเดือน ตุลาคม ๒๕๖๓



- เส้นทางการลาดตระเวน เดินเท้า
- เส้นทางการลาดตระเวน ทางน้ำ
- เส้นทางการลาดตระเวน รถยนต์
- เส้นทางการลาดตระเวน ทางอากาศ
- ขอบเขตพื้นที่อนุรักษ์

แผนที่แสดงการกระจายของสัตว์ป่า

อุท

ประจำเดือน ตุลาคม ๒๕๖๓



หมูป่า



■ การกระจายหมูป่า
 □ ขอบเขตพื้นที่อนุรักษ์

ไก่ฟ้าหลังขาว



■ ไก่ฟ้าหลังขาว
 □ ขอบเขตพื้นที่อนุรักษ์

หมีควาย



■ การกระจายหมีควาย
 □ ขอบเขตพื้นที่อนุรักษ์

เต่าปูลู



■ การกระจายเต่าปูลู
 □ ขอบเขตพื้นที่อนุรักษ์

หมาใน



■ การกระจายหมาใน
 □ ขอบเขตพื้นที่อนุรักษ์

ชะนี



■ การกระจายชะนี
 □ ขอบเขตพื้นที่อนุรักษ์

อีเห็น

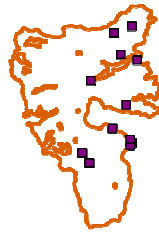

■ การกระจายอีเห็น
 □ ขอบเขตพื้นที่อนุรักษ์

แก้ง

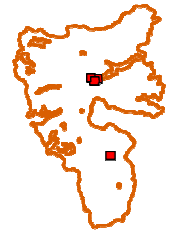

■ การกระจายแก้ง
 □ ขอบเขตพื้นที่อนุรักษ์

แมวดาว



■ การกระจายแมวดาว
 □ ขอบเขตพื้นที่อนุรักษ์

จำนวนครั้งที่พบร่องรอย
สัตว์ป่า

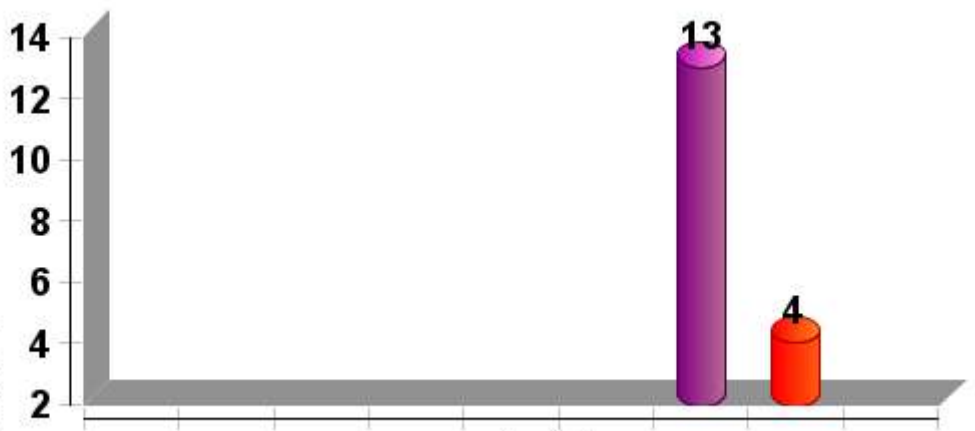

ชนิดสัตว์ป่า



ตารางสรุปการพบปัจจัยคุกคาม



อุทยานแ

ประจำเดือน ตุลาคม ๒๕๖๓

ปัจจัยค	ชุดลาดตระ	พิกัด X	พิกัด Y	รายละเอียดของปัจจัยค	การจัดการ	สถานที่
---------	-----------	---------	---------	----------------------	-----------	---------

--	--	--	--	--	--	--



การกระจายของปัจจัยคุกคาม อุทยานแห่งชาติ ประจำเดือน ตุลาคม ๒๕๖๓

การบุกรุกแผ้วถาง

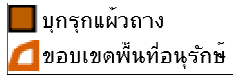

การล่า

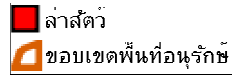

การจับสัตว์น้ำ

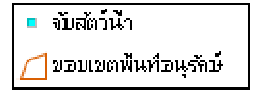

การทำไม้

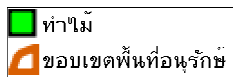

การเลี้ยงปศุสัตว์

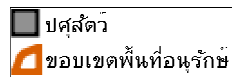

อื่นๆ

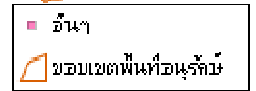

การเก็บหาของป่า

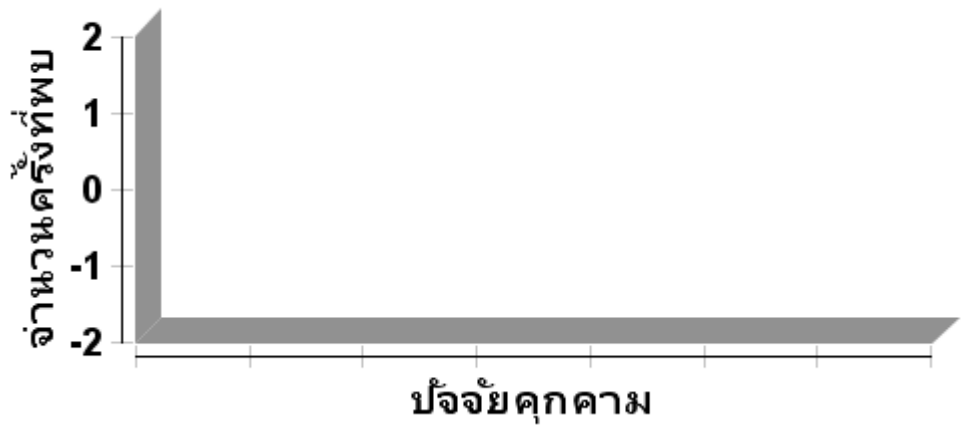
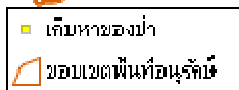

แผนที่การกระจายของปัจจัยนิเวศ

อุทยาน

ประจำเดือน ตุลาคม ๒๕๖๓



ต้นไทร/ไม้ผลที่เป็นอาหารสัตว์ป่า

โปงดิน/โป่งน้ำ



■ พืชอาหารสัตว์
▣ ขอบเขตพื้นที่อนุรักษ์

■ โป่ง
▣ ขอบเขตพื้นที่อนุรักษ์

รังผึ้ง

แหล่งน้ำ/ตาน้ำ



■ รังผึ้ง
▣ ขอบเขตพื้นที่อนุรักษ์

■ แหล่งน้ำ
▣ ขอบเขตพื้นที่อนุรักษ์



ประมวลภาพการลาดตระเวน
อุทยานแห่งชาติ
ประจำเดือน ตุลาคม ๒๕๖๓



วันที่/ชุดลาดตระเวน	รายละเอียดภาพ	ภาพถ่าย



สรุปผลงานลาดตระเวน
อุทยานแห่งชาติขุนแจ
ประจำเดือน ตุลาคม ๒๕๖๓

สรุปผลการดำเนินงาน

จากผลการดำเนินงานข้างต้นสามารถสรุปผลได้ดังนี้

๑. ในพื้นที่อุทยานแห่งชาติขุนแจยังคงมีการล่าสัตว์

ปัญหาและอุปสรรค

๑. จำนวนเจ้าหน้าที่ในการลาดตระเวนมีจำนวนน้อยเมื่อเทียบกับขนาดพื้นที่
๒. เนื่องจากช่วงนี้เป็นฤดูฝน ทำให้ลาดตระเวนยากลำบาก
๓. เจ้าหน้าที่ขาดความรู้ในการจำแนกพันธุ์ไม้/รอยเท้าสัตว์ป่า

ข้อเสนอแนะ

๑. อยากให้มีการเพิ่มจำนวนเจ้าหน้าที่ให้มากขึ้น
๒. อยากให้มีการจัดอบรมจำแนกวิเคราะห์พันธุ์ไม้/รอยเท้าสัตว์ป่า
๓. เพิ่มความมั่นคงของเจ้าหน้าที่ผู้ปฏิบัติงาน โดยเฉพาะอย่างยิ่งในพนักงานจ้างเหมา

แผนการลาดตระเวนในเดือนต่อไป

๑. เจ้าหน้าที่ผู้เกี่ยวข้อง ได้มีการประชุมวางแผนการเดินทางลาดตระเวนในพื้นที่เสี่ยง ในวันที่ ๓๐ ตุลาคม ๒๕๖๓

(ลงชื่อ) ผู้จัดทำรายงาน

(นายลิขิตสุวรรณค์ วงศ์เมธา)

วันที่

(ลงชื่อ) ผู้จัดตรวจรายงาน

(นายจิรภัทร ชัยกิตติพร)

หัวหน้าอุทยานแห่งชาติขุนแจ

วันที่