



รายงานลาดตระเวนเชิงคุณภาพในพื้นที่อนุรักษ์

อุทยานแห่งชาติภูซาง
Phu Sang National Park

ประจำเดือน ตุลาคม ๒๕๖๒



รายงานผลการลาดตระเวน อุทยานแห่งชาติภูซาง ประจำเดือน ตุลาคม ๒๕๖๒



จำนวนชุดลาดตระเวน ๔ ชุด จำนวนครั้งในการลาดตระเวน ๔๘ ครั้ง จำนวนวันในการลาดตระเวน ๕๗ วัน
รวมระยะทางในการลาดตระเวนทั้งหมด ๒๘๙.๖๓ กิโลเมตร

ทีมที่	ชื่อชุดลาดตระเวน	ระหว่างวันที่	จำนวนครั้ง	จำนวนวัน	ระยะทางการลาดตระเวน (กม.)			
					เดินเท้า	รถยนต์	ทางน้ำ	อากาศ
๑	Phusang๔๐๐		๑๒	๑๓	๓๕	๐	๐	๐
๒	Phusang๑๐๐		๑๐	๑๓	๒๗	๓๒	๐	๐
๓	Phusang๒๐๐		๑๐	๑๔	๖๖	๐	๐	๐
๔	Phusang๓๐๐		๑๖	๑๗	๖๘	๖๑	๐	๐
ผลรวม			๔๘	๕๗	๑๙๗	๙๓	๐	๐

กราฟแสดงจำนวนวัน และระยะทางในการลาดตระเวน

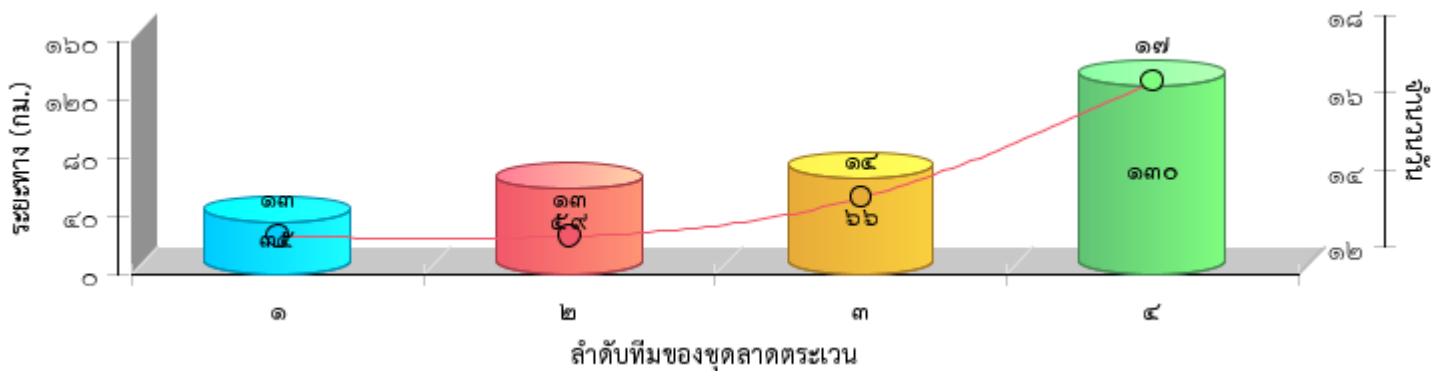



แผนที่แสดงความเข้มข้นของการลาดตระเวน
อุทยานแห่งชาติภูซาง
ประจำเดือน ตุลาคม ๒๕๖๒

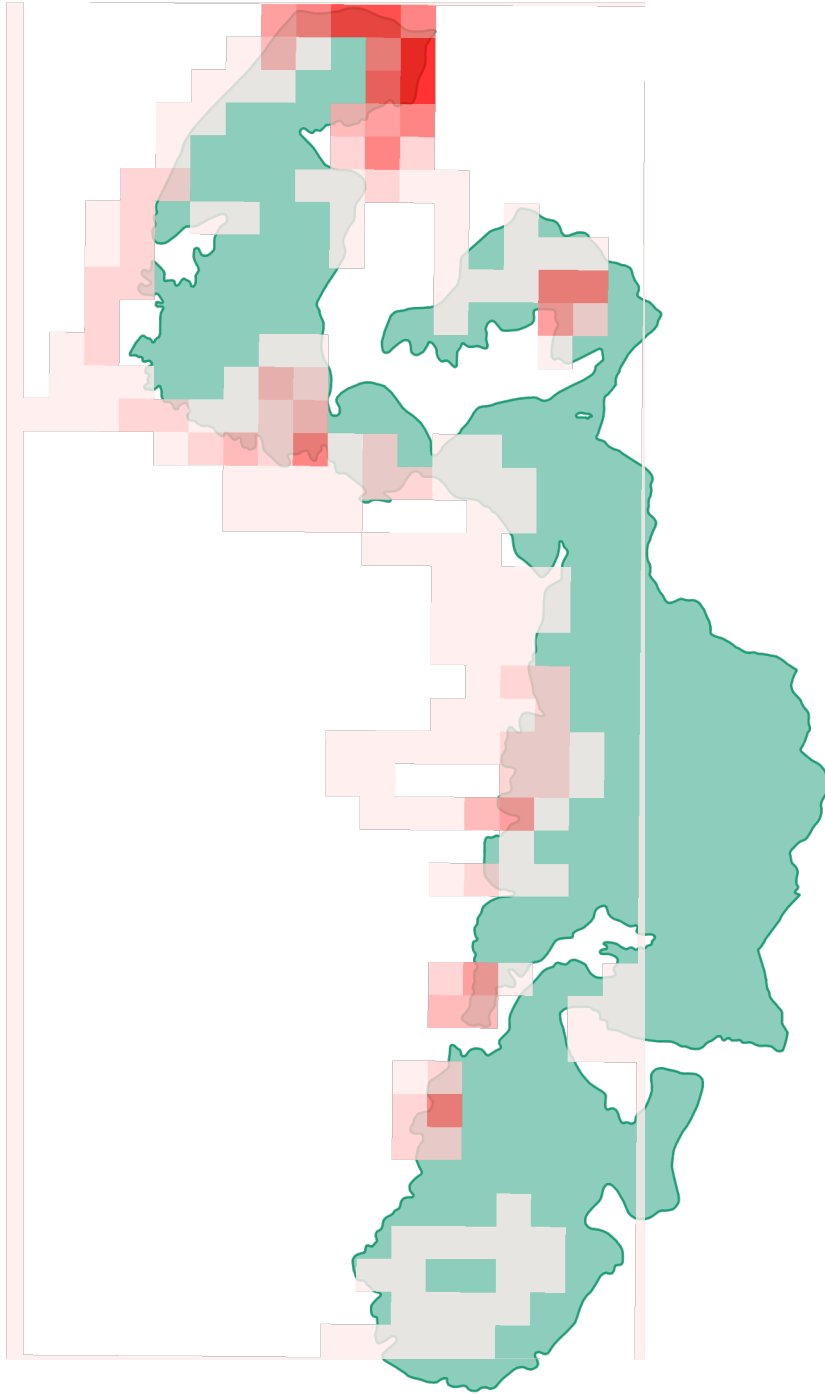



แผนที่แสดงเส้นทางการลาดตระเวน
อุทยานแห่งชาติภูผาเขียว
ประจำเดือน ตุลาคม ๒๕๖๒

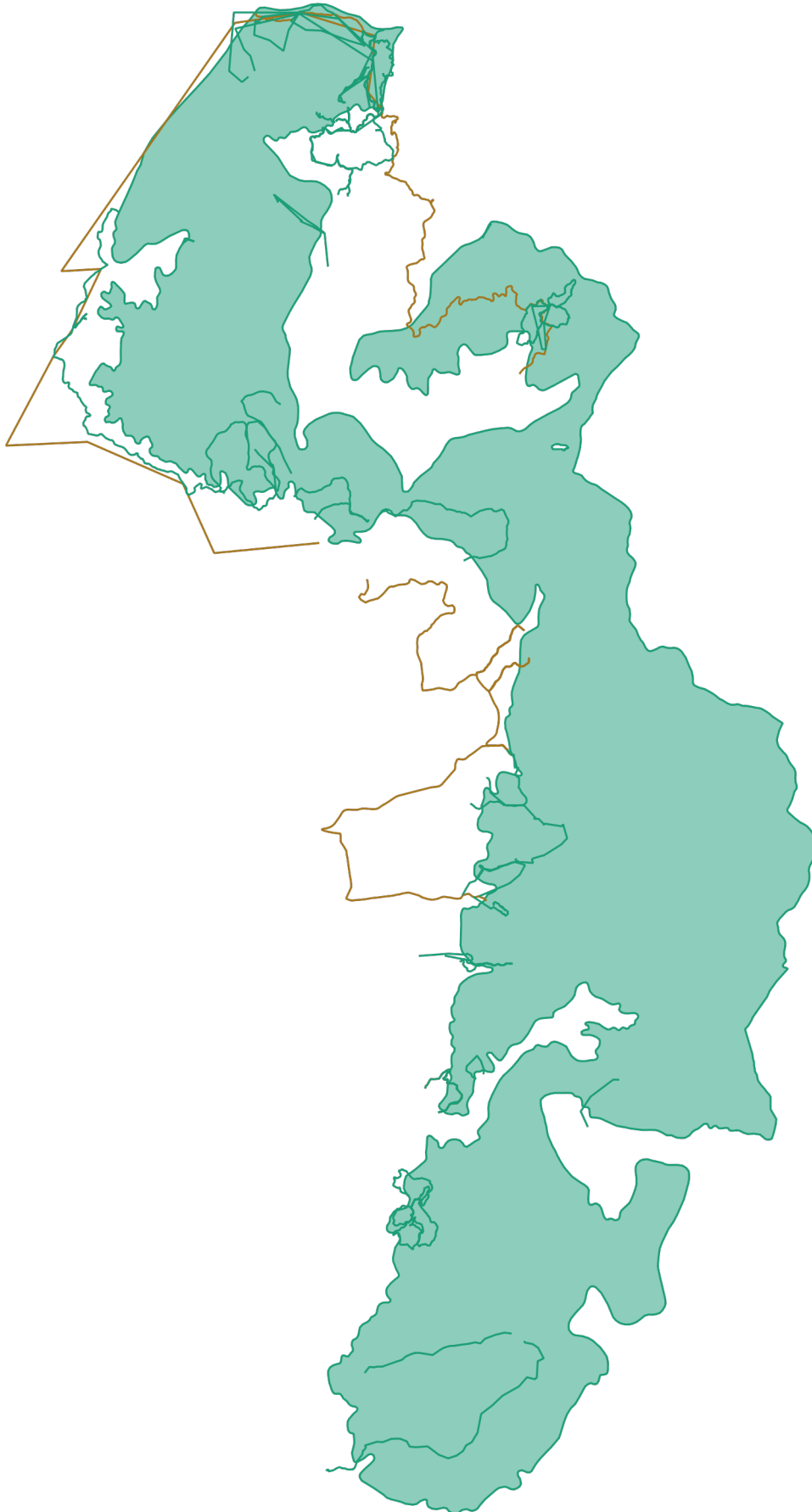



แผนที่แสดงการกระจายของสัตว์ป่า
อุทยานแห่งชาติภูซาง
ประจำเดือน ตุลาคม ๒๕๖๒



อีเห็น



.....
.....

กวางป่า



.....
.....

ควายป่า



.....
.....

ไก่อ่า



.....
.....

วัวแดง



.....
.....

สมเสร็จ



.....
.....

หมูป่า



.....
.....

แก้ง



.....
.....

เสือโคร่ง



.....
.....

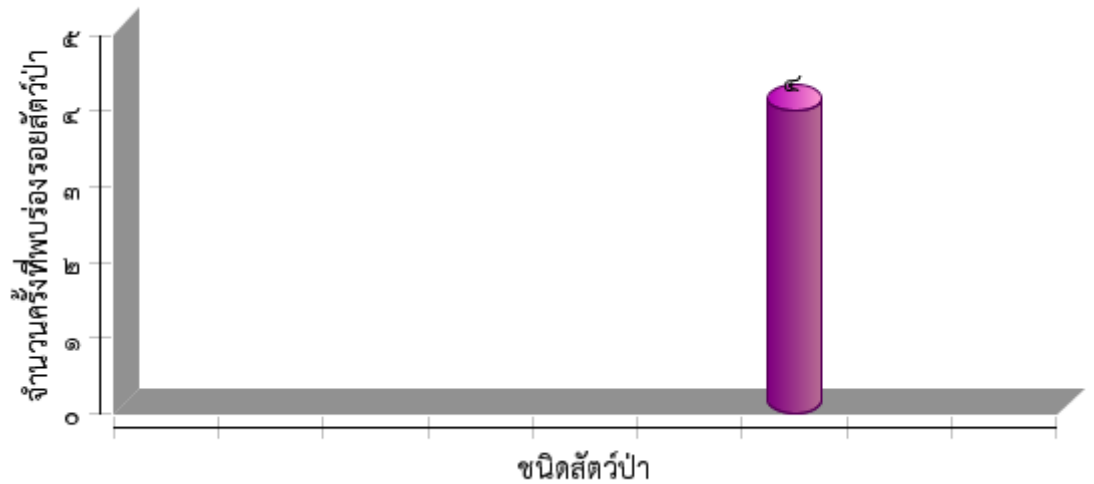



ตารางสรุปการพบปัจจัยคุกคาม
อุทยานแห่งชาติภูซาง
ประจำเดือน ตุลาคม ๒๕๖๒



ปัจจัยคุกคาม	ชุดลาดตระเวน	พิกัด X	พิกัด Y	รายละเอียดของปัจจัยคุกคาม	การจัดการ	สถานที่
การล่า	Phusang๔๐๐	๖๔๔๙๕๒	๒๑๕๕๐๔๐	จุดไฟหากระลอกในต้นไม้		ในพื้นที่
		๖๔๕๕๖๖	๒๑๕๖๒๙๓	ปลอกลูกของ	เก็บกลับ	ในพื้นที่
		๖๔๗๒๐๘	๒๑๖๔๘๙๙	ชาย๑คนจับกุมไม่ได้		ในพื้นที่
	Phusang๑๐๐	๖๔๐๖๖๖	๒๑๗๗๑๖๒	กองไฟและขยะ		ในพื้นที่
	Phusang๒๐๐	๖๔๓๖๓๑	๒๑๘๖๗๐๗	ขุดอึน		ในพื้นที่
		๖๔๔๖๙๘	๒๑๘๗๒๘๐	ขุดหาตัวอึน		ในพื้นที่
		๖๔๗๔๗๓	๒๑๔๙๘๘๖	ปางพัก	ทำลาย	ในพื้นที่
		๖๔๗๖๑๗	๒๑๕๑๙๘๗	ห้างบนต้นไม้		ในพื้นที่
		๖๔๗๘๙๖	๒๑๕๐๒๗๘	ห้างยิงสัตว์		ในพื้นที่
		๖๔๘๖๘๒	๒๑๕๐๗๓๑	ปางพัก	ทำลาย	ในพื้นที่
	Phusang๓๐๐	๖๔๙๕๕๐	๒๑๖๕๗๓๒	ห้างยิงสัตว์บนดิน	ทำลาย	ในพื้นที่
	จับสัตว์น้ำ	Phusang๒๐๐	๖๔๖๙๔๒	๒๑๖๒๐๘๕	กำลังเข้าไปจับปลา	
ทำไม้	Phusang๔๐๐	๖๔๒๘๒๕	๒๑๗๕๔๗๘	เจาะไม้สนเขา		ในพื้นที่
	Phusang๑๐๐	๖๔๓๓๖๕	๒๑๗๕๐๒๗	เจาะไม้สนเขา		ในพื้นที่
	Phusang๒๐๐	๖๔๒๕๙๓	๒๑๘๕๙๐๖	ปางพัก	ทำลาย	ในพื้นที่
		๖๔๒๖๘๗	๒๑๘๕๘๖๙	ไม้ชิงชันแปรรูป	ทำลาย	ในพื้นที่
		๖๔๓๙๙๘	๒๑๘๖๙๐๔	ไม้ประดู่แปรรูป	ทำลาย	ในพื้นที่
		๖๔๔๑๙๐	๒๑๘๗๙๑๖	เจาะไม้สน		ในพื้นที่
		๖๔๔๖๘๒	๒๑๘๗๒๕๙	ไม้ประดู่ท่อน	เก็บรวมไว้จุดเกิดเหตุ	ในพื้นที่
	Phusang๓๐๐	๖๔๒๖๒๔	๒๑๘๔๕๑๑	ทำไม้ประดู่,ชิงชัน อย่างละ๑ ต้น		ในพื้นที่
		๖๔๘๘๕๔	๒๑๖๕๒๖๕	เจาะเอาไม้สนเขา		ในพื้นที่
๖๔๘๘๘๙		๒๑๖๖๑๑๘	เจาะไม้สนเขา		ในพื้นที่	
ปศุสัตว์	Phusang๑๐๐	๖๔๓๗๗๑	๒๑๘๖๘๐๗	พบวัวตัว	สังเกตการณ์	ในพื้นที่
	Phusang๓๐๐	๖๔๓๑๗๘	๒๑๘๔๖๗๐	วัว ๑๐ตัว		ในพื้นที่
เก็บหาของป่า	Phusang๔๐๐	๖๔๕๑๘๔	๒๑๕๕๑๑๑	กระป๋องกาแฟ		ในพื้นที่
		๖๔๕๖๑๐	๒๑๕๕๓๕๕	ขวดเครื่องดื่ม		ในพื้นที่
	Phusang๑๐๐	๖๔๓๑๖๙	๒๑๗๕๐๒๐	กลองนม		ในพื้นที่



การกระจายของปัจจัยคุกคาม อุทยานแห่งชาติภูซาง ประจำเดือน ตุลาคม ๒๕๖๒



การบุกรุกแผ้วถาง



การล่า

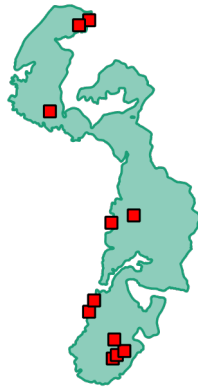

การจับสัตว์น้ำ



การทำไม้

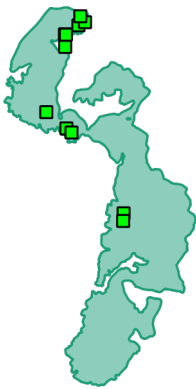

การเลี้ยงปศุสัตว์



อื่นๆ



การเก็บหาของป่า

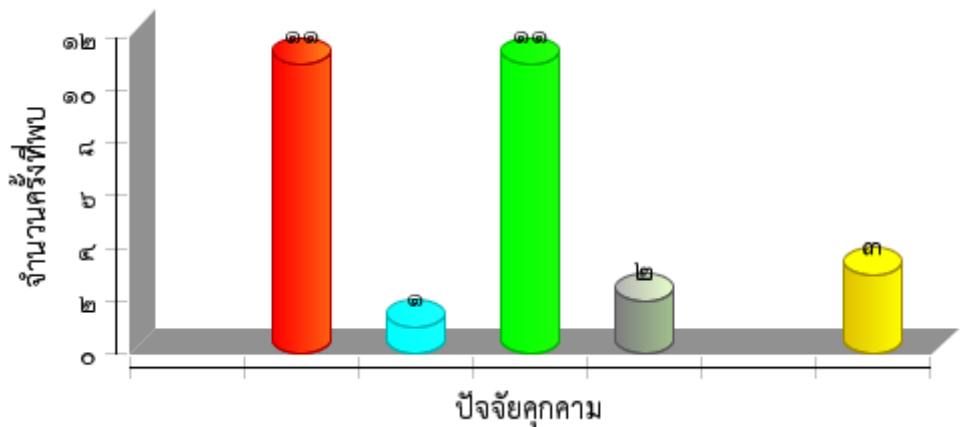



แผนที่การกระจายของปัจจัยนิเวศ
อุทยานแห่งชาติภูซาง
ประจำเดือน ตุลาคม ๒๕๖๒



ต้นไทร/ไม้ผลที่เป็นอาหารสัตว์ป่า



โป่งดิน/โป่งน้ำ



รังผึ้ง



แหล่งน้ำ/ตาน้ำ





สรุปผลงานลาดตระเวน
อุทยานแห่งชาติภูซาง
ประจำเดือน ตุลาคม ๒๕๖๒



สรุปผลการดำเนินงาน

จากผลการดำเนินงานข้างต้นสามารถสรุปผลได้ดังนี้

๑. ในพื้นที่ที่มีการนำปศุสัตว์ในพื้นที่ ต.ตับเต่า อ.เทิงจ.เชียงราย และ ต.ร่มเย็น,แม่ลาว อ.เชียงคำ จ.พะเยา
๒. พบการทำไม้ในพื้นที่ ต.ตับเต่า อ.เทิงจ.เชียงราย,และ ต.ร่มเย็น,แม่ลาว อ.เชียงคำ จ.พะเยา
๓. พบราษฎรเข้าไปจับปลาบริเวณพื้นที่อ่างเก็บน้ำห้วยสา
๔. พบแหล่งตมในในพื้นที่ ต.แม่ลาว จ.พะเยา
- ๕.....

ปัญหาและอุปสรรค

๑. จำนวนเจ้าหน้าที่ในการลาดตระเวนมีจำนวนน้อยเมื่อเทียบกับขนาดพื้นที่
๒. เนื่องจากใกล้เข้าฤดูหนาวเจ้าหน้าที่ลาดตระเวนยังขาดอุปกรณ์กันหนาว ซึ่งในพื้นที่การลาดตระเวนมีอุณหภูมิต่ำสุดเฉลี่ยประมาณ ๑๐ องศาเซลเซียส
๓. ยังมีการนำสัตว์เลี้ยงเข้าไปในอุทยานฯ
๔. *ขาดกล้องมองกลางคืนในการลาดตระเวน

ข้อเสนอแนะ

๑. อยากให้มีการเพิ่มจำนวนเจ้าหน้าที่ให้มากขึ้น
๒. เพิ่มความมั่นคงของเจ้าหน้าที่ผู้ปฏิบัติงาน โดยเฉพาะอย่างยิ่งในพนักงานจ้างเหมา
๓.

แผนการลาดตระเวนในเดือนต่อไป

๑. เข้าติดตามปลักต้นปศุสัตว์ และปางพัก ในพื้นที่ ต.ตับเต่า อ.เทิงจ.เชียงราย
๒. เฝ้าระวังการลักลอบทำไม้ ในพื้นที่ ต.ตับเต่า อ.เทิงจ.เชียงราย

(ลงชื่อ) ผู้จัดทำรายงาน

(นายสุรชัช คำอ้าย)

วันที่ ๑๓ พฤศจิกายน ๒๕๖๒

(ลงชื่อ) ผู้จัดตรวจรายงาน

(นายบัณฑิต สมสุวรรณ)

หัวหน้าอุทยานแห่งชาติภูซาง

วันที่ ๑๓ พฤศจิกายน ๒๕๖๒