



รายงานลาดตระเวนเชิงคุณภาพในพื้นที่อนุรักษ์

อุทยานแห่งชาติดอยหลวง
Doi Luang National Park

ประจำเดือน พฤษภาคม ๒๕๖๔



รายงานผลการลาดตระเวน อุทยานแห่งชาติดอยหลวง ประจำเดือน พฤษภาคม ๒๕๖๔



จำนวนชุดลาดตระเวน ๑๐ ชุด จำนวนครั้งในการลาดตระเวน ๘๕ ครั้ง จำนวนวันในการลาดตระเวน ๑๔๒ วัน
รวมระยะทางในการลาดตระเวนทั้งหมด ๓,๐๕๓.๗๕ กิโลเมตร

ทีมที่	ชื่อชุดลาดตระเวน	ระหว่างวันที่	จำนวนครั้ง	จำนวนวัน	ระยะทางการลาดตระเวน (กม.)			
					เดินเท้า	รถยนต์	ทางน้ำ	อากาศ
๑	จำป่าทอง		๑๐	๑๕	๘๘	๓๒๗	๐	๐
๒	ทุ่งม่าน		๘	๑๔	๕๑	๒๔๔	๐	๐
๓	ทาน้ำ		๘	๑๔	๖๓	๑๘๕	๐	๐
๔	ปางอ้อย		๑๐	๑๔	๔๙	๒๙๐	๐	๐
๕	ผาวี		๖	๑๔	๕๘	๙๐	๐	๐
๖	วังแก้ว		๘	๑๕	๖๙	๒๗๒	๐	๐
๗	สันกลาง		๘	๑๔	๕๗	๑๙๓	๐	๐
๘	สายตรวจ สาย ๑		๘	๑๔	๗๒	๒๑๘	๐	๐
๙	สายตรวจ สาย ๒		๘	๑๔	๔๗	๒๗๙	๐	๐
๑๐	ห้วยทราย		๙	๑๔	๕๙	๓๔๓	๐	๐
ผลรวม			๘๕	๑๔๒	๖๑๓	๒,๔๔๑	๐	๐

กราฟแสดงจำนวนวัน และระยะทางในการลาดตระเวน

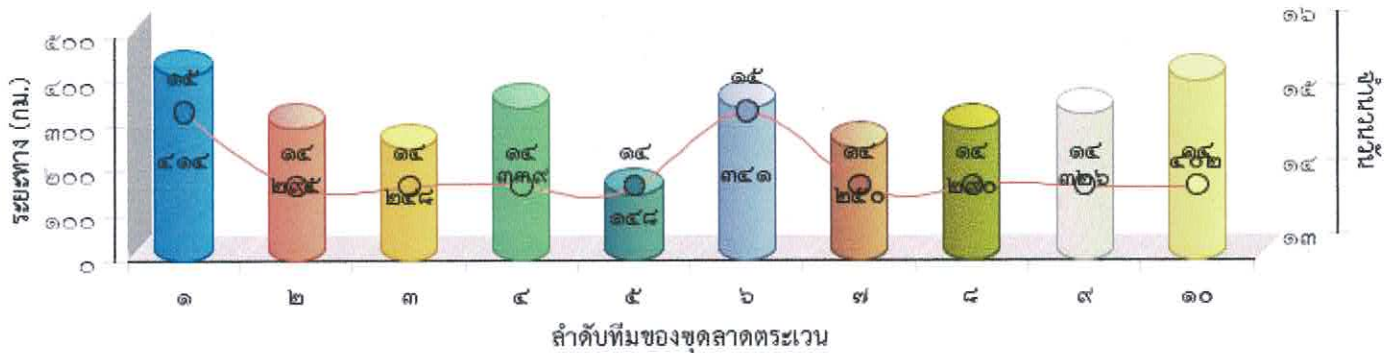



แผนที่แสดงความเข้มข้นของการลาดตระเวน
อุทยานแห่งชาติดอยหลวง
ประจำเดือน พฤษภาคม ๒๕๖๔

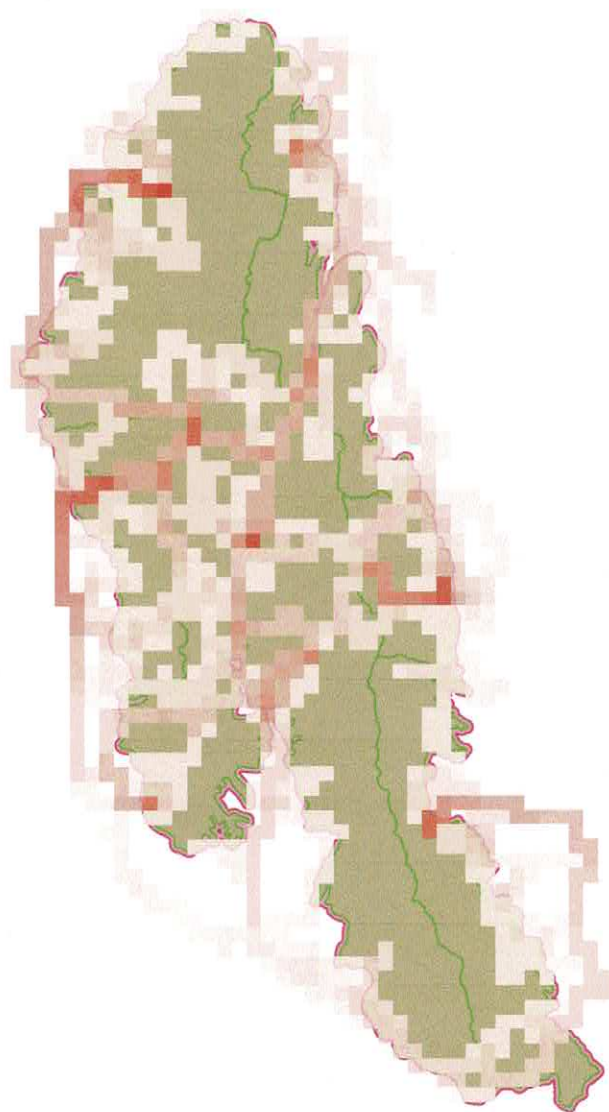



แผนที่แสดงเส้นทางการลาดตระเวน
อุทยานแห่งชาติดอยหลวง
ประจำเดือน พฤษภาคม ๒๕๖๔





แผนที่แสดงการกระจายของสัตว์ป่า อุทยานแห่งชาติดอยหลวง ประจำเดือน พฤษภาคม ๒๕๖๔



ไก่ป่า



.....
.....

อีเห็นข้างลาย



.....
.....

นกยูง



.....
.....

กบทูต



.....
.....

ตะกวด



.....
.....

ไก่ฟ้าหลังเทา



.....
.....

หมูป่า



.....
.....

เก้ง



.....
.....

กระรอก



.....
.....

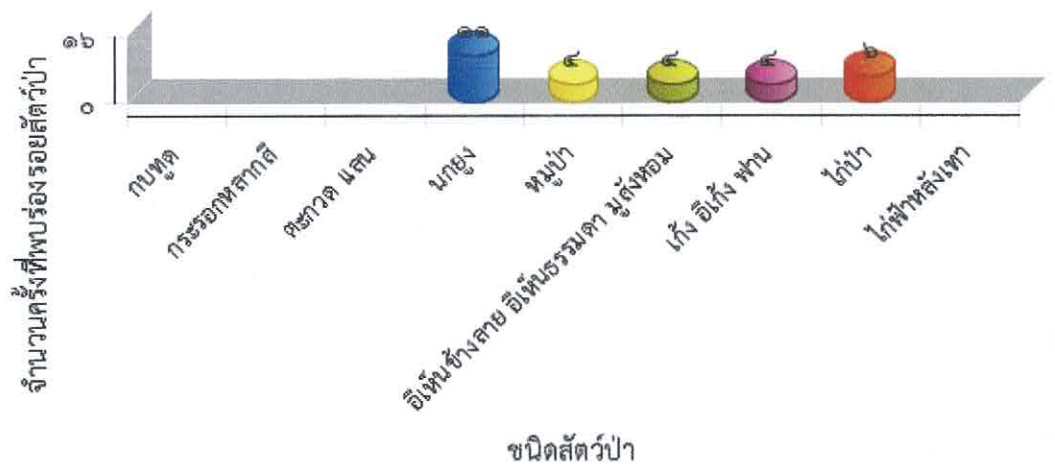



**ตารางสรุปการพบปัจจัยคุกคาม
อุทยานแห่งชาติดอยหลวง
ประจำเดือน พฤษภาคม ๒๕๖๔**



ปัจจัยคุกคาม	ชุดลาดตระเวน	พิกัด X	พิกัด Y	รายละเอียดของปัจจัยคุกคาม	การจัดการ	สถานที่
การล่า	จำปาทอง	๕๗๗๐๓๒	๒๑๒๖๐๒๑	พบปลอกกระสุนลูกของ เบอร์ ๑๒ สีแดง สภาพเก่ามาก ไม่ทราบยี่ห้อ และได้ทำลายแล้ว	ทำลาย	ในพื้นที่
		๕๗๗๔๑๑	๒๑๓๐๔๓๖	พบปลอกกระสุน เบอร์ ๑๒ ยี่ห้อ Win Chetster และได้ทำลายแล้ว	ทำลาย	ในพื้นที่
		๕๗๗๗๕๔	๒๑๐๗๑๗๑	พบปางพักพราน ขนาด ๑ ที่นอน สภาพเก่า ดำเนินการทำลาย	ทำลาย	ในพื้นที่
		๕๘๐๓๕๑	๒๑๒๑๙๕๒	พบปางพักพรานสภาพใหม่ ขนาด๑เตียง การจัดการทำลาย	ทำลาย	ในพื้นที่
		๕๘๒๒๒๕	๒๑๑๔๙๐๑	พบปลอกกระสุนลูกของ เบอร์ ๑๒ สีแดง ไม่ทราบยี่ห้อ สภาพเก่ามาก และได้ทำลายแล้ว	ทำลาย	ในพื้นที่
		๕๘๕๗๕๕	๒๑๑๒๖๐๓	พบปลอกกระสุนปืนลูกซองขนาด ๑๒ สีแดง ไม่ทราบยี่ห้อ จำนวน ๑ ปลอก	เก็บกลับ	ในพื้นที่
	ทุ่งมาน	๕๖๐๐๐๙	๒๑๓๓๔๑๕	พบห้างยิงสัตว์ป่าขนาด ๑ เตียงนอน สภาพเก่า ได้ดำเนินการทำลายเรียบร้อยแล้ว	ทำลาย	ในพื้นที่
		๕๖๐๖๕๖	๒๑๓๓๓๕๒	พบปลอกกระสุนปืนลูกซองขนาด ๑๒ สีแดง สภาพใหม่ จำนวน ๑ ปลอก	เก็บกลับ	ในพื้นที่
				พบปางพักพราน ขนาด ๒ ที่นอน สภาพใหม่ และพบปลอกกระสุนปืนลูกซองตกรบริเวณปาง จำนวน ๑ ปลอก	ทำลาย	ในพื้นที่
		๕๖๒๕๓๙	๒๑๓๒๑๖๓	พบปลอกกระสุนลูกของ สภาพเก่า ไม่ทราบยี่ห้อ และได้ทำลายแล้ว	ทำลาย	ในพื้นที่
	ปางอ้อย	๕๕๙๐๑๙	๒๑๖๔๔๘๓	พบชายไทยนำอาวุธปืนยาวขนาด ๒๒ มิลลิเมตร		ในพื้นที่
		๕๖๒๖๖๑	๒๑๕๔๘๔๕	พบร่องรอยกองขนนกเขาเขียว สภาพใหม่ จำนวน ๑ กอง	สังเกตการณ์	ในพื้นที่
ผาวี	๕๖๒๙๔๔	๒๑๔๕๒๐๖	พบซุ่มดักยิงสัตว์ สภาพเก่า และได้ทำลายแล้ว	ทำลาย	ในพื้นที่	
	๕๖๕๒๑๘	๒๑๔๘๓๒๙	พบปลอกกระสุนปืนลูกซองสีแดง ไม่ทราบยี่ห้อ สภาพใหม่ (น้อยกว่า ๑ สัปดาห์) จำนวน ๑ ปลอก ดำเนินการเก็บกลับเรียบร้อยแล้ว	เก็บกลับ	ในพื้นที่	
	๕๖๙๔๗๗	๒๑๔๕๐๓๘	พบซุ่มดักยิงสัตว์ สภาพเก่า และได้ทำลายแล้ว	ทำลาย	ในพื้นที่	



ตารางสรุปการพบปัจจัยคุกคาม
อุทยานแห่งชาติดอยหลวง
ประจำเดือน พฤษภาคม ๒๕๖๔



ปัจจัยคุกคาม	ชุดลาดตระเวน	พิกัด X	พิกัด Y	รายละเอียดของปัจจัยคุกคาม	การจัดการ	สถานที่
วังแก้ว		๕๖๐๐๑๓	๒๑๓๓๓๙๒	พบซุ่มดักยิงสัตว์ สภาพเก่า และได้ทำลายแล้ว	ทำลาย	ในพื้นที่
		๕๖๗๙๗๕	๒๑๒๖๙๖๓	พบห้างดักยิงสัตว์ สภาพเก่า และได้ทำลายแล้ว	ทำลาย	ในพื้นที่
		๕๖๙๖๐๔	๒๑๒๗๕๘๓	พบปลอกกระสุนลูกซอง เบอร์๑๒ ยีห้อ Ro๑๐ AMMO สภาพค่อนข้างใหม่ คาดว่าน่าจะนำมาล่าสัตว์ และได้ทำลายแล้ว	ทำลาย	ในพื้นที่
สันกลาง		๕๖๔๙๖๘	๒๑๕๖๓๔๒	พบซุ่มดักยิงสัตว์ สภาพเก่า และได้ทำลายแล้ว	ทำลาย	ในพื้นที่
		๕๖๕๐๙๓	๒๑๕๖๓๒๔	พบปลอกกระสุนปืน สีขาว เบอร์ ๑๒ ไม่ทราบยี่ห้อ สภาพเก่ามาก และได้ทำลายแล้ว	ให้ออกจากพื้นที่	ในพื้นที่
		๕๖๕๐๙๙	๒๑๕๖๓๑๗	ได้ยินเสียงปืนลูกซอง ทางทิศตะวันออก	สังเกตการณ์	ในพื้นที่
		๕๖๕๑๑๘	๒๑๕๖๓๘๑	พบซุ่มดักยิงสัตว์ สภาพเก่า และได้ทำลายแล้ว	ทำลาย	ในพื้นที่
		๕๖๗๓๒๑	๒๑๕๔๑๗๔	ได้ยินเสียงปืน ทางทิศเหนือ ประมาณ ๑๕๐๐ เมตร คาดว่าน่าจะใช้ล่า กระรอก	สังเกตการณ์	ในพื้นที่
		๕๖๗๗๐๐	๒๑๕๔๓๕๖	พบปลอกกระสุนลูกซอง สีแดง เบอร์๑๒ ยีห้อ ๗A SG ค่อนข้างใหม่ คาดว่าใช้ในการล่าสัตว์	ทำลาย	ในพื้นที่
		๕๖๗๗๓๓	๒๑๕๔๓๘๓	พบรอยไฟไหม้ แอบลักลอบเผาป่า สภาพค่อนข้างใหม่ เป็นวงกว้าง คาดว่าน่าจะเผาป่า เพื่อไล่ต้อนสัตว์ป่า	สังเกตการณ์	ในพื้นที่
		๕๖๗๘๖๗	๒๑๕๔๕๕๒	พบปลอกกระสุนลูกซอง เบอร์๑๒ สีแดง สภาพเก่ามาก ไม่ทราบยี่ห้อ และได้ทำลายแล้ว คาดว่าน่าจะใช้อย่างกระรอกในบริเวณนั้น	ทำลาย	ในพื้นที่
สายตรวจ สาย ๑		๕๕๙๐๒๗	๒๑๖๔๔๕๗	เปรียบเทียบปรับ นายอมร พุทธิมา อายุ ๕๑ ปี บ้านเลขที่ ๓๙ ม.๑๓ ต.แม่พริก อ.แม่สรวย จ.เชียงราย จำนวนเงิน ๑,๐๐๐ บาท ขอล่าล่าสัตว์ป่า ฐานนำเครื่องมือ หรืออาวุธใดๆ เข้าเขตอุทยานโดยมิได้รับอนุญาต		ในพื้นที่



ตารางสรุปการพบปัจจัยคุกคาม
อุทยานแห่งชาติดอยหลวง
ประจำเดือน พฤษภาคม ๒๕๖๔



ปัจจัยคุกคาม	ชุดลาดตระเวน	พิกัด X	พิกัด Y	รายละเอียดของปัจจัยคุกคาม	การจัดการ	สถานที่	
		๕๕๙๑๗๖	๒๑๔๕๗๙๓	พบปลอกกระสุนลูกของ เบอร์๑๒ สีแดง สภาพเก่า ไม่ทราบยี่ห้อ คาดว่าน่าจะนำมาใช้ล่าสัตว์ป่า และได้ทำลายปลอกกระสุนแล้ว	ทำลาย	ในพื้นที่	
		๕๖๒๐๔๔	๒๑๔๘๐๙๙	พบปลอกกระสุนลูกของ เบอร์๑๒ สีน้ำเงิน สภาพเก่า ไม่ทราบยี่ห้อ และได้ทำลายแล้ว คาดว่าใช้ล่าสัตว์ป่า	ทำลาย	ในพื้นที่	
		๕๗๑๖๙๙	๒๑๔๔๐๙๑	พบปลอกกระสุนลูกของ เบอร์๑๒ สีขาว สภาพเก่า ไม่ทราบยี่ห้อ คาดว่าน่าจะนำมาใช้ล่าสัตว์ และได้ทำลายปลอกกระสุนแล้ว	ทำลาย	ในพื้นที่	
	สายตรวจ สาย ๒	๕๕๙๔๒๖	๒๑๔๖๑๓๖	พบปลอกกระสุนลูกของ สภาพเก่ามาก และได้ดำเนินการเก็บกลับ	เก็บกลับ	ในพื้นที่	
		๕๗๔๑๖๑	๒๑๔๙๐๓๗	พบซุ่มดักยิงสัตว์ สภาพใหม่ และได้ทำลายแล้ว	ทำลาย	ในพื้นที่	
		๕๗๔๒๖๙	๒๑๔๘๖๑๐	พบซุ่มดักยิงสัตว์ สภาพเก่า และได้ทำลายแล้ว	ทำลาย	ในพื้นที่	
	ห้วยทราย	๕๖๐๔๒๖	๒๑๔๑๑๑๕	พบปลอกกระสุนปืนลูกของขนาด ๑๒ สีขาว สภาพเก่า ดำเนินการเก็บกลับ	เก็บกลับ	ในพื้นที่	
		๕๖๒๑๔๗	๒๑๔๐๗๗๕	พบกองไฟสภาพใหม่ จำนวน ๑ กอง ดำเนินการทำลาย	ทำลาย	ในพื้นที่	
		๕๖๒๑๗๘	๒๑๔๗๒๓๒	พบปลอกกระสุนปืนลูกของขนาด ๑๒ สีน้ำเงิน สภาพเก่า จำนวน ๒ ปลอก ดำเนินการเก็บกลับ	เก็บกลับ	ในพื้นที่	
	ทำไม้	จำปาทอง	๕๗๗๐๘๘	๒๑๒๖๓๘๓	พบต่อไม้ประดู่เก่า คาดว่าน่าจะทำมาไม้ต่ำกว่า ๑ เดือน	สังเกตการณ์	ในพื้นที่
			๕๘๐๗๒๑	๒๑๒๓๓๓๗	พบการทำไม้ (ต้นประดู่) พบต่อไม้ประดู่จำนวน ๑ ต้น	สังเกตการณ์	ในพื้นที่
			๕๘๑๒๖๐	๒๑๒๒๘๙๔	พบรอยตัดไม้แดง ๑ ต้น	สังเกตการณ์	ในพื้นที่
ทุ่งม่าน		๕๖๐๙๖๗	๒๑๓๓๘๐๕	พบต่อไม้ต้นตะคร้ำสภาพเก่า จำนวน ๑ ตอ	สังเกตการณ์	ในพื้นที่	
		ปางอ้อย	๕๖๒๗๓๔	๒๑๕๕๘๖๑	พบร่องรอยการเก็บหาเนื้อไม้สนเขา จำนวน ๔ ต้น	สังเกตการณ์	ในพื้นที่
สันกลาง			๕๖๔๗๐๔	๒๑๕๖๗๕๔	พบรอยถากไม้สนเขา	สังเกตการณ์	ในพื้นที่
		๕๖๔๗๕๗	๒๑๕๖๙๓๔	พบรอยถากไม้สนเขา	สังเกตการณ์	ในพื้นที่	



ตารางสรุปการพบปัจจัยคุกคาม
อุทยานแห่งชาติดอยหลวง
ประจำเดือน พฤษภาคม ๒๕๖๔



ปัจจัยคุกคาม	ชุดลาดตระเวน	พิกัด X	พิกัด Y	รายละเอียดของปัจจัยคุกคาม	การจัดการ	สถานที่
		๕๖๖๒๕๙	๒๑๕๔๗๔๑	พบรอยถากไม้สนเขา	สังเกตการณ์	ในพื้นที่
		๕๖๖๖๒๙	๒๑๕๔๒๘๒	พบรอยถากไม้สนเขา	สังเกตการณ์	ในพื้นที่
	สายตรวจ สาย ๒	๕๖๒๙๒๕	๒๑๓๘๘๘๓	พบรอยตัดไม้ประดู่ ๑ ต้น	สังเกตการณ์	ในพื้นที่
	ห้วยทราย	๕๖๑๖๒๑	๒๑๕๒๙๔๖	พบการทำไม้ท่อน(ยมหอม) จำนวน ๑ ท่อน ความโต ๕๐ เซนติเมตร ยาว ๔ เมตร สภาพเกามาก ดำเนินการทำลาย	ทำลาย	ในพื้นที่
ปศุสัตว์	สันกลาง	๕๖๗๘๖๗	๒๑๕๕๕๕๒	พบคอกกั้น กันวัว	สังเกตการณ์	ในพื้นที่
เก็บหาของป่า	จำปาทอง	๕๗๕๖๖๙	๒๑๓๕๘๓๖	พบทอยตีผึ้ง และได้ทำลายแล้ว	ทำลาย	ในพื้นที่
	ทุ่งมาน	๕๕๙๒๐๒	๒๑๒๕๘๙๖	พบทอยตอกตีผึ้ง สภาพเก่า และได้ทำลายแล้ว	ทำลาย	ในพื้นที่
		๕๕๙๕๖๕	๒๑๔๗๓๙๒	พบทอยตีผึ้ง และได้ทำลายแล้ว	ทำลาย	ในพื้นที่
	วังแก้ว	๕๖๙๕๕๐	๒๑๓๕๒๘๘	พบชายจำนวน ๓ คน เข้ามาเก็บหาของป่า(เห็ด) จึงได้ดำเนินการวางลวดักเตือนและให้ออกจากพื้นที่		ในพื้นที่
	สันกลาง	๕๗๕๙๑๖	๒๑๔๙๓๒๔	พบทอยแบบตอกไม้เพื่อเก็บหารังผึ้ง สภาพเก่า ดำเนินการทำลายเรียบร้อยแล้ว	ทำลาย	ในพื้นที่
	สายตรวจ สาย ๒	๕๕๔๙๙๙	๒๑๕๘๖๔๖	พบรอยการขุดเอารังผึ้งดิน	สังเกตการณ์	ในพื้นที่
		๕๖๒๑๕๗	๒๑๔๐๖๘๓	พบทอยตีผึ้ง และได้ดำเนินการทำลายแล้ว	ทำลาย	ในพื้นที่
		๕๗๔๐๗๖	๒๑๔๘๙๕๙	พบรอยขุดเอาผึ้งดิน รอยยังใหม่ ผึ้งยังบินตอมรังอยู่	สังเกตการณ์	ในพื้นที่
		๕๗๔๓๐๗	๒๑๔๘๖๘๒	พบรอยตัดต้นไม้ก่อ ๑ ต้น เพื่อเอารังมดแดง	สังเกตการณ์	ในพื้นที่
		๕๗๔๓๑๖	๒๑๔๘๖๕๑	พบร่องรอยขุดเอาแมงมัน สภาพเกานานแล้ว	สังเกตการณ์	ในพื้นที่
		ห้วยทราย	๕๖๐๑๘๘	๒๑๔๔๓๔๗	พบอุปกรณ์เก็บหารังผึ้ง(บันไดไม้ไผ่) จำนวน ๑ อัน สภาพเก่า ทำเนิการทำลาย	ทำลาย
	๕๖๒๑๕๙		๒๑๔๐๖๙๗	พบร่องรอยอุปกรณ์เก็บหารังผึ้งหลวง (ทอยตอกแบบไม้) จำนวน ๑ สภาพเก่า ดำเนินการทำลาย	ทำลาย	ในพื้นที่



การกระจายของปัจจัยคุกคาม อุทยานแห่งชาติดอยหลวง ประจำเดือน พฤษภาคม ๒๕๖๔



การบุกรุกแผ้วถาง



การล่า



การจับสัตว์น้ำ



การทำไม้



การเลี้ยงปศุสัตว์



อื่นๆ



การเก็บหาของป่า

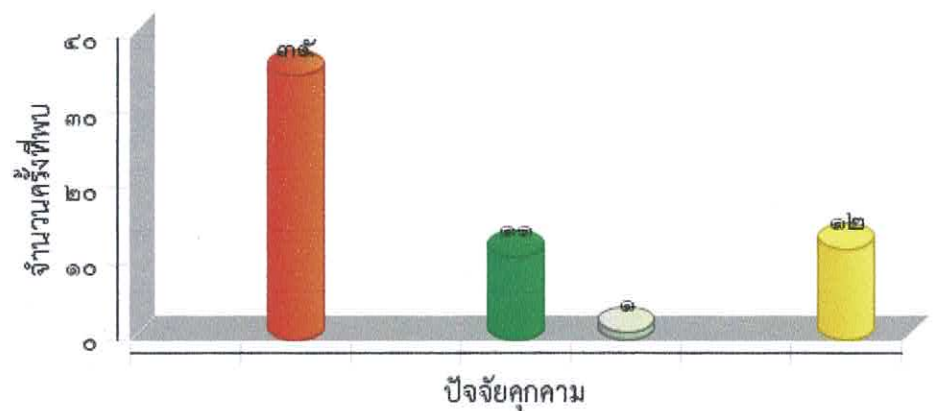
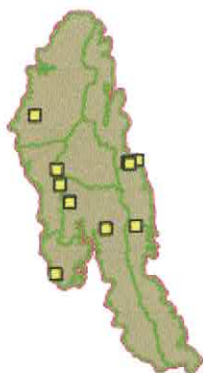



แผนที่การกระจายของปัจจัยนิเวศ
อุทยานแห่งชาติดอยหลวง
ประจำเดือน พฤษภาคม ๒๕๖๔



ต้นไทร/ไม้ผลที่เป็นอาหารสัตว์ป่า

โป่งดิน/โป่งน้ำ



รังผึ้ง

แหล่งน้ำ/ตาน้ำ

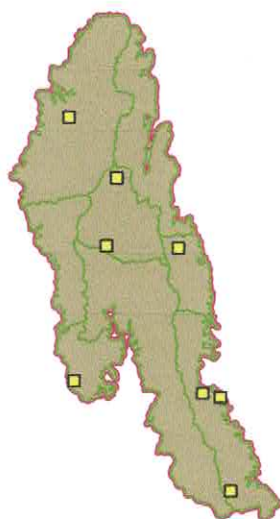



ประมวลภาพการลาดตระเวน
อุทยานแห่งชาติดอยหลวง
ประจำเดือน พฤษภาคม ๒๕๖๔





วันที่/ชุดลาดตระเวน/พิกัด	รายละเอียดภาพ	ภาพถ่าย
วันที่ ๑๒ พ.ค. ๒๐๒๑ ชื่อชุดลาดตระเวน ปางออย พิกัด ๕๖๒๖๖๑ , ๒๑๕๔๘๔๕	ชิ้นส่วน พบร่องรอยกองขนนกเขาเขียว สภาพใหม่ จำนวน ๑ กอง	
วันที่ ๙ พ.ค. ๒๐๒๑ ชื่อชุดลาดตระเวน สายตรวจ สาย ๑ พิกัด ๕๕๙๐๒๗ , ๒๑๖๔๔๕๗	พบคนโดยตรง เปรียบเทียบปรับ นายอมร พุทธิมา อายุ ๕๑ ปี บ้านเลข ที่ ๓๙ ม.๑๓ ต.แม่พริก อ.แม่สรวย จ.เชียงราย จำนวน เงิน ๑,๐๐๐ บาท ซื้อหาล่าสัตว์ป่า ฐานนำเครื่องมือ หรืออาวุธใดๆ เข้าเขตอุทยานโดยไม่ได้รับอนุญาต	
วันที่ ๑๓ พ.ค. ๒๐๒๑ ชื่อชุดลาดตระเวน ห้วยทราย พิกัด ๕๖๐๔๒๖ , ๒๑๔๑๑๑๕	อาวุธและอุปกรณ์การกระ ทำผิด พบปลอกกระสุนปืนลูกซองขนาด ๑๒ สีขาว สภาพเก่า ดำเนินการเก็บกลับ	
วันที่ ๑๔ พ.ค. ๒๐๒๑ ชื่อชุดลาดตระเวน ห้วยทราย พิกัด ๕๖๐๑๙๘ , ๒๑๔๔๓๔๗	ของป่า พบอุปกรณ์เก็บหารังผึ้ง(بنได้ไม้ไผ่) จำนวน ๑ อัน สภาพเก่า ทำเนิการทำลาย	



ประมวลภาพการลาดตระเวน
อุทยานแห่งชาติดอยหลวง
ประจำเดือน พฤษภาคม ๒๕๖๔



วันที่/ชุดลาดตระเวน/พิกัด	รายละเอียดภาพ	ภาพถ่าย
<p>วันที่ ๑๐ พ.ค. ๒๐๒๑ ชื่อชุดลาดตระเวน ผาวี พิกัด ๕๖๖๘๘๘ , ๒๑๕๐๓๙๖</p>	<p>พบเห็นตัวโดยตรง พบลูกแมวป่า ๒ ตัว และได้ปล่อยเข้าป่าไปแล้ว</p>	
<p>วันที่ ๑๙ พ.ค. ๒๐๒๑ ชื่อชุดลาดตระเวน ผาวี พิกัด ๕๖๒๙๔๔ , ๒๑๔๕๒๐๖</p>	<p>ปางพัก/ห้าง พบซุ่มดักยิงสัตว์ สภาพเก่า และได้ทำลายแล้ว</p>	
<p>วันที่ ๒๓ พ.ค. ๒๐๒๑ ชื่อชุดลาดตระเวน จำปาทอง พิกัด ๕๘๑๒๖๐ , ๒๑๒๒๘๙๔</p>	<p>การทำไม้ พบรอยตัดไม้แดง ๑ ต้น</p>	
<p>วันที่ ๑๕ พ.ค. ๒๐๒๑ ชื่อชุดลาดตระเวน สายตรวจ สาย ๒ พิกัด ๕๗๕๗๘๕ , ๒๑๔๗๗๔๒</p>	<p>อาวุธและอุปกรณ์การกระทำผิด พบเตนท์ สิ่งปลูกสร้าง</p>	



ประมวลภาพการลาดตระเวน
อุทยานแห่งชาติดอยหลวง
ประจำเดือน พฤษภาคม ๒๕๖๔



วันที่/ชุดลาดตระเวน/พิกัด	รายละเอียดภาพ	ภาพถ่าย
วันที่ ๒๖ พ.ค. ๒๐๒๑ ชื่อชุดลาดตระเวน จำป่าทอง พิกัด ๕๘๕๑๓๓ , ๒๑๑๔๘๙๕	ขึ้นสวน พบขนนกยูง ๑ เส้น คาดน่าจะเป็นตัวผู้ สลัดขน	
วันที่ ๖ พ.ค. ๒๐๒๑ ชื่อชุดลาดตระเวน สันกลาง พิกัด ๕๖๕๗๖๓ , ๒๑๕๕๑๕๑	ร่องรอย รอยเท้าสัตว์ป่า ทรายกลุ่แนว	
วันที่ ๖ พ.ค. ๒๐๒๑ ชื่อชุดลาดตระเวน สันกลาง พิกัด ๕๖๗๘๖๗ , ๒๑๕๔๕๔๒	สัตว์เลี้ยง พบคอกกั้น กั้นวัว	
วันที่ ๖ พ.ค. ๒๐๒๑ ชื่อชุดลาดตระเวน สันกลาง พิกัด ๕๖๕๗๔๓ , ๒๑๕๕๑๕๒	ปางพัก/ห้าง พบที่พักพราน มีการก่อกองไฟ ทำอาหาร และพบปลาก ระบ้อง ทรายสามแม่ครัว วันที่ผลิต๒๖-๐๙-๒๐๒๐ วัน หมดอายุ๒๖-๐๙-๒๐๒๓ และได้ทำลายแล้ว	



ประมวลภาพการลาดตระเวน
อุทยานแห่งชาติดอยหลวง
ประจำเดือน พฤษภาคม ๒๕๖๔



วันที่/ชุดลาดตระเวน/พิกัด	รายละเอียดภาพ	ภาพถ่าย
วันที่ ๖ พ.ค. ๒๐๒๑ ชื่อชุดลาดตระเวน สันกลาง พิกัด ๕๖๗๗๓๓ , ๒๑๕๕๓๘๘๓	พบร่องรอยคน พบรอยไฟไหม้ แอบลักลอบเผาป่า สภาพค่อนข้างใหม่ เป็นวงกว้าง คาดว่าน่าจะเผาป่า เพื่อไล่ต้นสัตว์ป่า	
วันที่ ๖ พ.ค. ๒๐๒๑ ชื่อชุดลาดตระเวน สันกลาง พิกัด ๕๖๕๖๗๑ , ๒๑๕๕๒๐๗	ร่องรอย พบขี้ไก่ สภาพใหม่	
วันที่ ๖ พ.ค. ๒๐๒๑ ชื่อชุดลาดตระเวน สันกลาง พิกัด ๕๖๖๕๙๗ , ๒๑๕๕๓๔๔๙	ชิ้นส่วน พบขนนกยูง สลัดออก ๑๗ เส้น เป็นตัวผู้ นกยูงน่าจะอยู่ กันเป็นฝูง ขนกระจายเป็นพื้นที่วงกว้าง	
วันที่ ๕ พ.ค. ๒๐๒๑ ชื่อชุดลาดตระเวน สันกลาง พิกัด ๕๖๔๗๕๗ , ๒๑๕๖๙๓๔	การทำไม้ พบรอยถากไม้สนเขา	



ประมวลภาพการลาดตระเวน
อุทยานแห่งชาติดอยหลวง
ประจำเดือน พฤษภาคม ๒๕๖๔



วันที่/ชุดลาดตระเวน/พิกัด	รายละเอียดภาพ	ภาพถ่าย
<p>วันที่ ๑๐ พ.ค. ๒๐๒๑ ชื่อชุดลาดตระเวน สายตรวจ สาย ๒ พิกัด ๕๖๒๑๕๗ , ๒๑๔๐๖๘๓</p>	<p>พบร่องรอยคน พบรอยตีฝิ่ง และได้ดำเนินการทำลายแล้ว</p>	
<p>วันที่ ๑๓ พ.ค. ๒๐๒๑ ชื่อชุดลาดตระเวน จำปาทอง พิกัด ๕๗๕๖๖๙ , ๒๑๓๕๘๓๖</p>	<p>พบร่องรอยคน พบรอยตีฝิ่ง และได้ทำลายแล้ว</p>	
<p>วันที่ ๑๒ พ.ค. ๒๐๒๑ ชื่อชุดลาดตระเวน จำปาทอง พิกัด ๕๗๗๔๑๑ , ๒๑๓๐๔๓๖</p>	<p>อาวุธและอุปกรณ์การกระทำผิด พบปลอกกระสุน เบอร์๑๒ ยี่ห้อWin Chetster และได้ทำลายแล้ว</p>	
<p>วันที่ ๑๔ พ.ค. ๒๐๒๑ ชื่อชุดลาดตระเวน สายตรวจ สาย ๑ พิกัด ๕๕๙๑๗๖ , ๒๑๔๕๗๙๓</p>	<p>อาวุธและอุปกรณ์การกระทำผิด พบปลอกกระสุนลูกซอง เบอร์๑๒ สีแดง สภาพเก่า ไม่ทราบยี่ห้อ คาดว่าน่าจะนำมาใช้ล่าสัตว์ป่า และได้ทำลายปลอกกระสุนแล้ว</p>	



ประมวลภาพการลาดตระเวน
อุทยานแห่งชาติดอยหลวง
ประจำเดือน พฤษภาคม ๒๕๖๔



วันที่/ชุดลาดตระเวน/พิกัด	รายละเอียดภาพ	ภาพถ่าย
วันที่ ๑๒ พ.ค. ๒๐๒๑ ชื่อชุดลาดตระเวน ทุ่งมาน พิกัด ๕๖๐๒๐๔ , ๒๑๒๗๑๘๐	พบร่องรอยคน พบร่องรอยกองไฟ รอยนั่งพักกินข้าว มีขยะพลาสติก ป๋อง ๓ แม่ครัว และได้ทำลายแล้ว	



สรุปผลงานลาดตระเวน อุทยานแห่งชาติดอยหลวง ประจำเดือน พฤษภาคม ๒๕๖๔



สรุปผลการดำเนินงาน

จากผลการดำเนินงานข้างต้นสามารถสรุปผลได้ดังนี้

๑. ในพื้นที่อุทยานแห่งชาติดอยหลวงยังคงมีภัยคุกคาม จากการทำไม้ ล่าสัตว์ และทำปศุสัตว์เลี้ยงวัว อยู่ในพื้นที่ อำเภอพาน จังหวัดเชียงราย เขตรับผิดชอบของหน่วยพิทักษ์แห่งชาติดอยหลวง ที่ ๔ (สันกลาง)
๒. ในพื้นที่อุทยานแห่งชาติดอยหลวงยังคงมีภัยคุกคาม จากการล่าสัตว์ และถากไม้สนเขา อยู่ในพื้นที่ อำเภอพาน จังหวัดเชียงราย เขตรับผิดชอบของหน่วยพิทักษ์แห่งชาติดอยหลวง ที่ ๗ (ผาวี)
๓. ในพื้นที่อุทยานแห่งชาติดอยหลวงยังคงมีภัยคุกคาม จากการล่าสัตว์ อยู่ในพื้นที่ อำเภอวังเหนือ จังหวัดลำปาง เขตรับผิดชอบของหน่วยพิทักษ์อุทยานแห่งชาติดอยหลวง ที่ ๘ (ทุ่งมาน)
๔. ในพื้นที่อุทยานแห่งชาติดอยหลวงยังคงมีภัยคุกคาม จากการทำไม้ และล่าสัตว์ อยู่ในพื้นที่ อำเภอเวียงป่าเป้า จังหวัดเชียงราย เขตรับผิดชอบของหน่วยพิทักษ์อุทยานแห่งชาติดอยหลวง ที่ ๓ (ห้วยทราย)
๕. ในพื้นที่อุทยานแห่งชาติดอยหลวงยังคงมีภัยคุกคาม จากการล่าสัตว์ อยู่ในพื้นที่ อำเภอแม่สรวย จังหวัดเชียงราย เขตรับผิดชอบของหน่วยพิทักษ์อุทยานแห่งชาติดอยหลวงที่ ๕ (ปางอ้อย)

ปัญหาและอุปสรรค

๑. เนื่องจากพื้นที่สูงชัน เป็นเนินเขาสูง ทำให้เจ้าหน้าที่ไม่สามารถเข้าไปสำรวจ ทัวถึงได้

ข้อเสนอแนะ

๑. ตั้งจุดสกัดเพิ่มเติมในพื้นที่เสี่ยงต่อการลักลอบกระทำผิด
๒. สร้างขวัญและกำลังใจตลอดจนสวัสดิการให้กับเจ้าหน้าที่ผู้ปฏิบัติงาน

แผนการลาดตระเวนในเดือนต่อไป

๑. เจ้าหน้าที่ผู้เกี่ยวข้อง ได้มีการประชุมวางแผนการเดินลาดตระเวนในพื้นที่เสี่ยง ในวันที่ ๒ มิถุนายน ๒๕๖๔

(ลงชื่อ) *สัมฤทธิ์ กิติมา* ผู้จัดทำรายงาน
(นายสัมฤทธิ์ กิติมา)
วันที่ ๑ มิถุนายน ๒๕๖๔

(ลงชื่อ) *[Signature]* ผู้ตรวจรายงาน
(นายนพพร ประทุมเหงา)
หัวหน้าอุทยานแห่งชาติดอยหลวง