



รายงานลาดตระเวนเชิงคุณภาพในพื้นที่อนุรักษ์
เขตรักษาพันธุ์สัตว์ป่าเวียงลอ
Wian Wildlife Sanctuary

ประจำเดือน พฤศจิกายน ๒๕๖๒



รายงานผลการลาดตระเวน เขตรักษาพันธุ์สัตว์ป่าเวียงลอ ประจำเดือน พฤศจิกายน ๒๕๖๒



จำนวนชุดลาดตระเวน ๖ ชุด จำนวนครั้งในการลาดตระเวน ๘ ครั้ง จำนวนวันในการลาดตระเวน ๑๗ วัน
รวมระยะทางในการลาดตระเวนทั้งหมด ๙๙.๐๙ กิโลเมตร

ทีมที่	ชื่อชุดลาดตระเวน	ระหว่างวันที่	จำนวนครั้ง	จำนวนวัน	ระยะทางการลาดตระเวน (กม.)			
					เดินเท้า	รถยนต์	ทางน้ำ	อากาศ
๑	จุดสกัดแม่ทะลาย		๑	๒	๒๑	๐	๐	๐
๒	น้ำแวน		๑	๓	๑๖	๐	๐	๐
๓	สำนักงานเขต		๒	๔	๒๑	๐	๐	๐
๔	ห้วยชมภู		๑	๒	๘	๐	๐	๐
๕	ห้วยแก่น		๒	๔	๒๖	๐	๐	๐
๖	แม่ต๋ำ		๑	๒	๗	๐	๐	๐
ผลรวม			๘	๑๗	๙๙	๐	๐	๐

กราฟแสดงจำนวนวัน และระยะทางในการลาดตระเวน

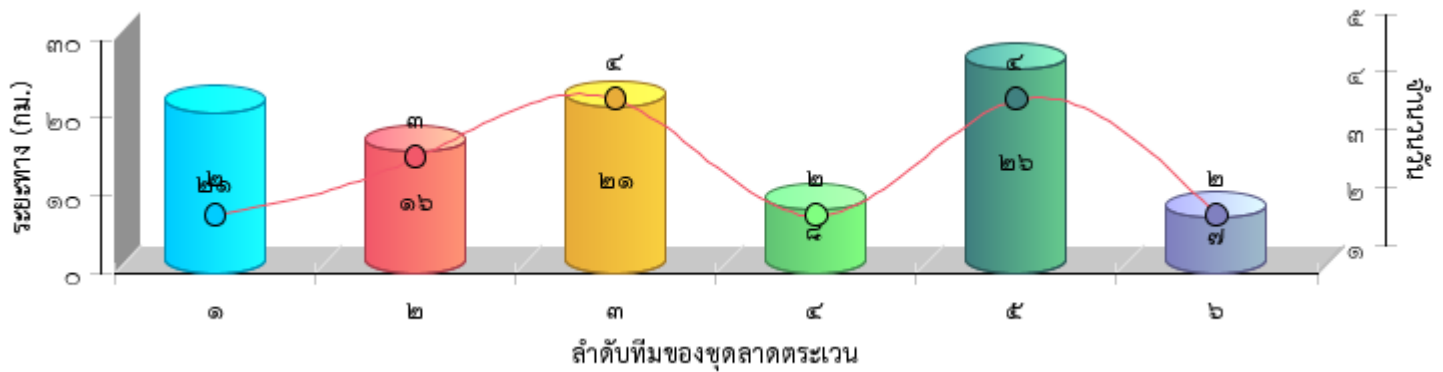



แผนที่แสดงความเข้มข้นของการลาดตระเวน
เขตรักษาพันธุ์สัตว์ป่าเวียงลอ
ประจำเดือน พฤศจิกายน ๒๕๖๒

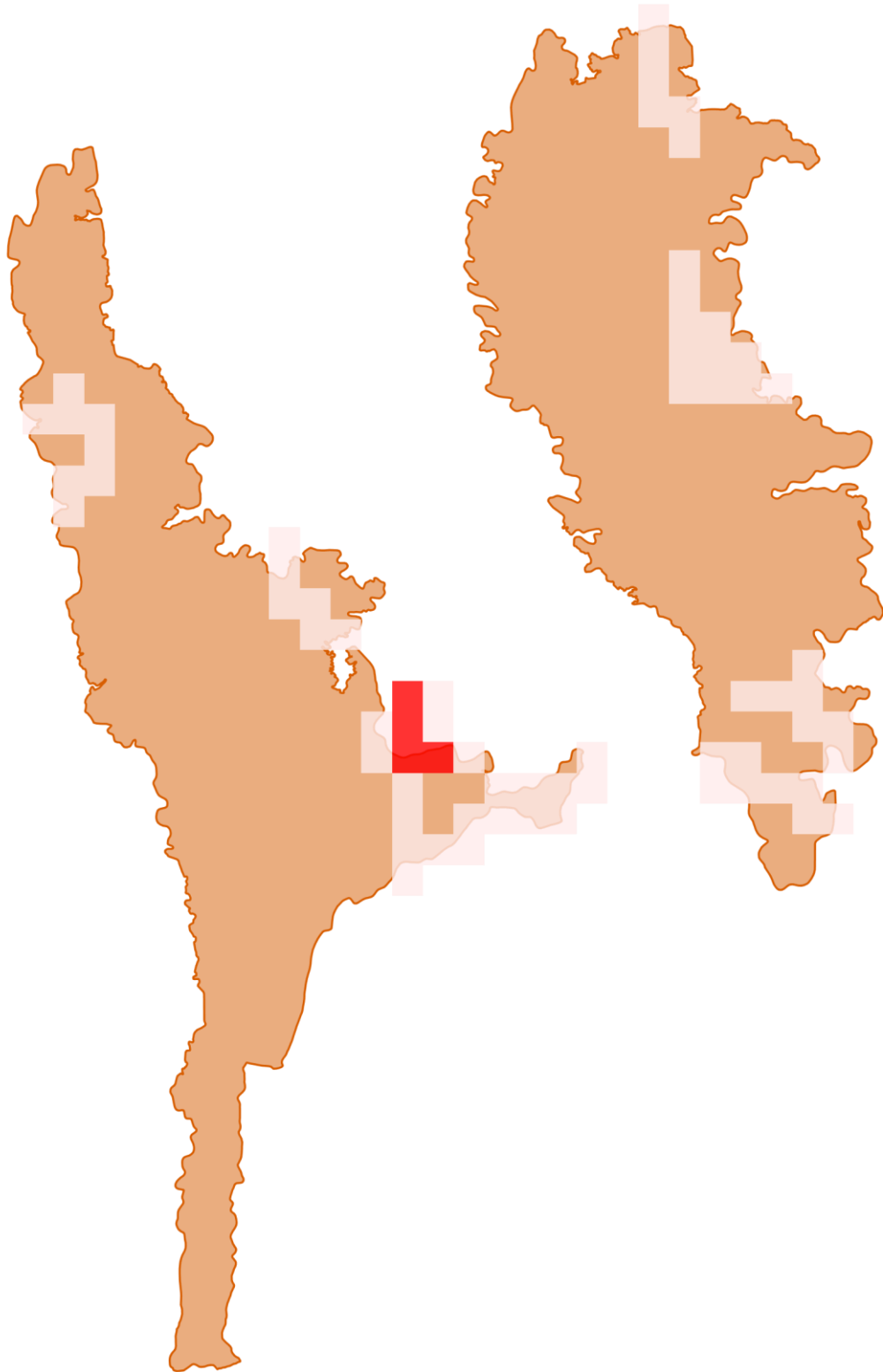



แผนที่แสดงความเข้มข้นของการลาดตระเวน
เขตรักษาพันธุ์สัตว์ป่าเวียงลอ
ประจำเดือน พฤศจิกายน ๒๕๖๒





แผนที่แสดงเส้นทางการลาดตระเวน
เขตรักษาพันธุ์สัตว์ป่าเวียงลอ
ประจำเดือน พฤศจิกายน ๒๕๖๒

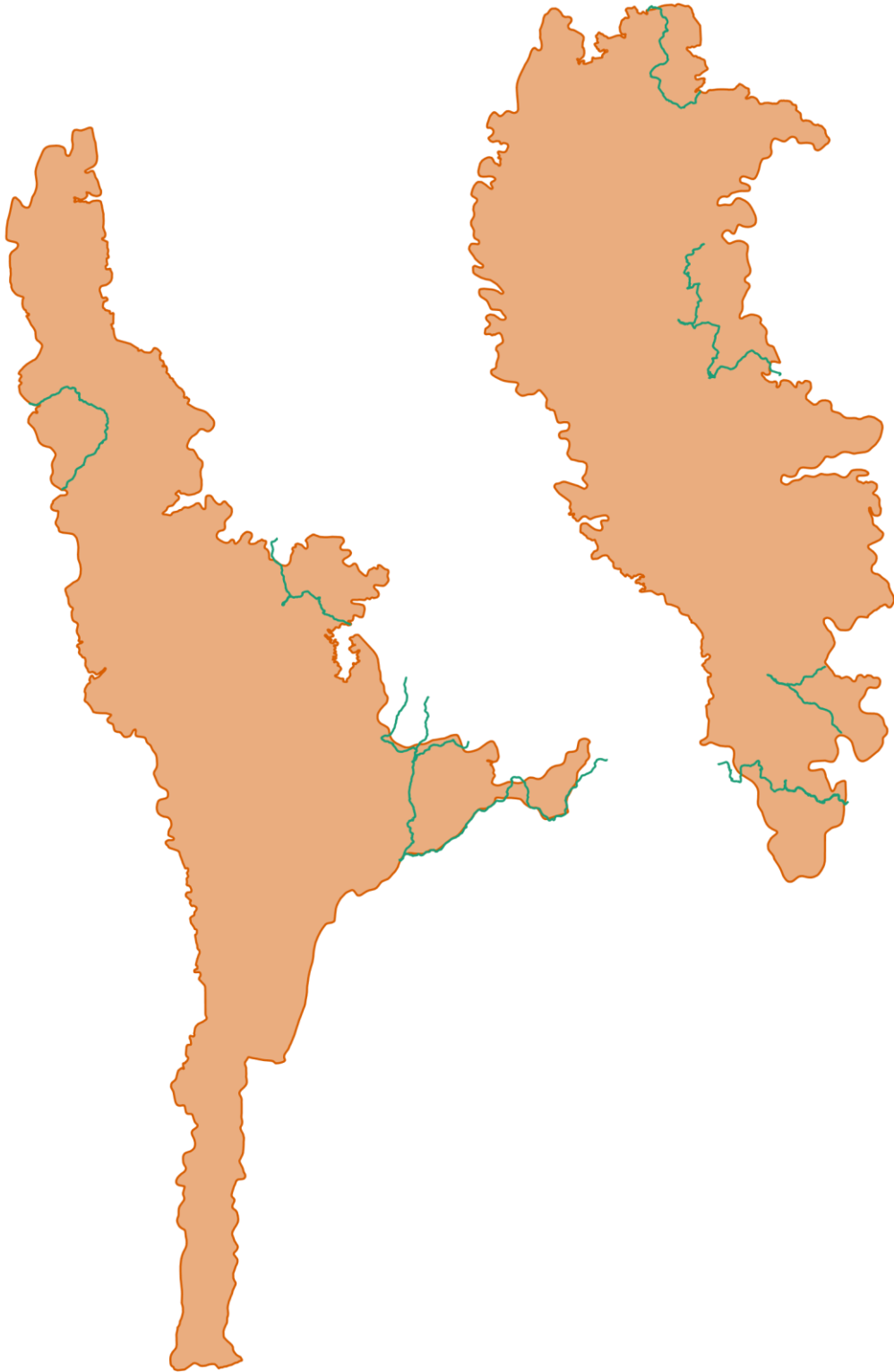



แผนที่แสดงการกระจายของสัตว์ป่า เขตรักษาพันธุ์สัตว์ป่าเวียงลอ ประจำเดือน พฤศจิกายน ๒๕๖๒



แก้ง



ชะมดเขต



นกยูง

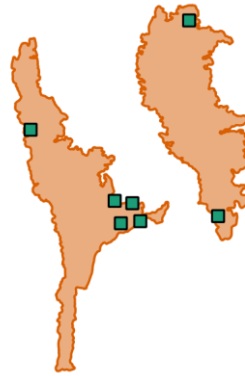

เนื้อทราย



ละองละมั่ง



หมาจิ้งจอก



หมาใน



หมูป่า



อีเห็นข้างลาย



Chart Title

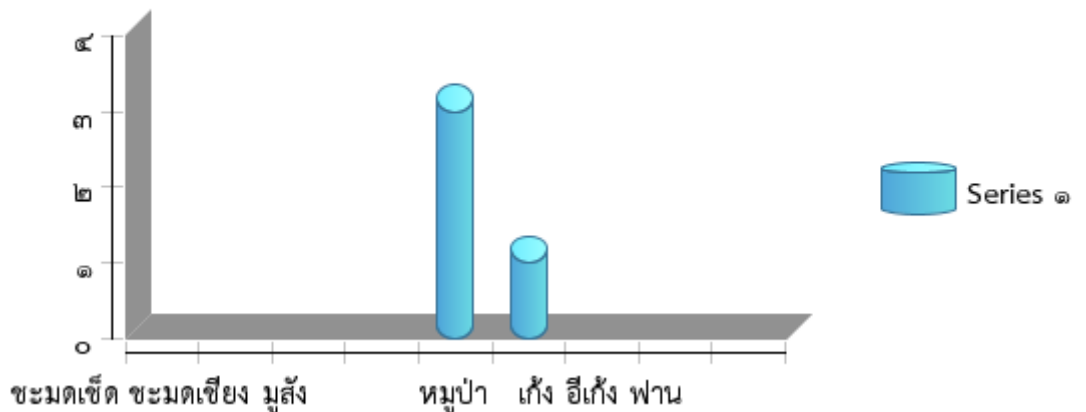



ตารางสรุปการพบปัจจัยคุกคาม
เขตรักษาพันธุ์สัตว์ป่าเวียงลอ
ประจำเดือน พฤศจิกายน ๒๕๖๒



ปัจจัยคุกคาม	จุดลาดตระเวน	พิกัด X	พิกัด Y	รายละเอียดของปัจจัยคุกคาม	การจัดการ	สถานที่
การล่า	สำนักงานเขต	๖๒๑๖๕๒	๒๑๒๘๘๑๓	ซุ่มดักยิงสัตว์ป่า	ทำลาย	ในพื้นที่
		๖๑๑๗๕๐	๒๑๓๗๓๕๔	ซุ่มดักยิงสัตว์ป่า	ทำลาย	ในพื้นที่
	ห้วยชมภู	๖๑๒๑๓๕	๒๑๓๗๘๔๕	ไม่มีการใช้งานแล้ว	ทำลาย	ในพื้นที่
		๖๑๒๗๓๗	๒๑๓๘๘๔๔	ใช้ประมาณ ๑ วันที่ผ่านมา	ทำลาย	ในพื้นที่
ทำไม้	จุดสกัดแม่ทะลาย	๖๒๒๔๗๗	๒๑๒๖๘๔๘	นำไปทำเชื้อเพลิง	สังเกตการณ์	ในพื้นที่



การกระจายของปัจจัยคุกคาม เขตรักษาพันธุ์สัตว์ป่าเวียงลอ ประจำเดือน พฤศจิกายน ๒๕๖๒

การบุกรุกแผ้วถาง



การล่า



การจับสัตว์น้ำ



การทำไม้



การเลี้ยงปศุสัตว์



อื่นๆ



การเก็บหาของป่า

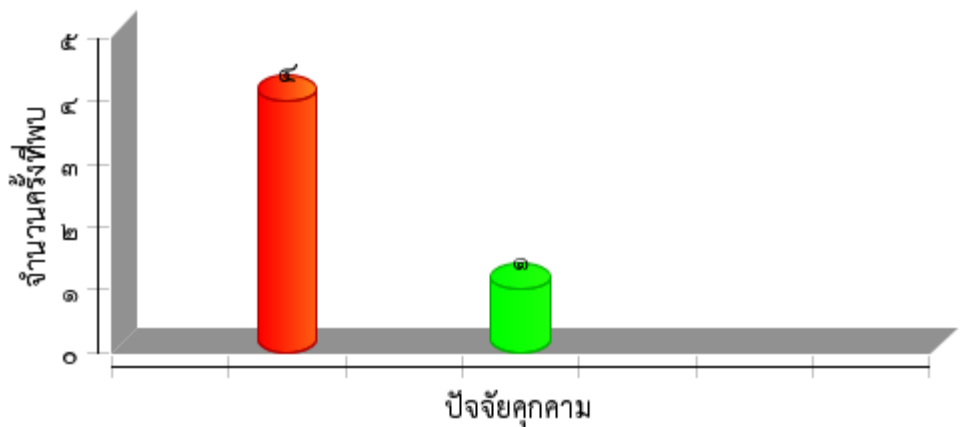



แผนที่การกระจายของปัจจัยนิเวศ
เขตรักษาพันธุ์สัตว์ป่าเวียงลอ
ประจำเดือน พฤศจิกายน ๒๕๖๒

ต้นไม้/ไม้ผลที่เป็นอาหารสัตว์ป่า

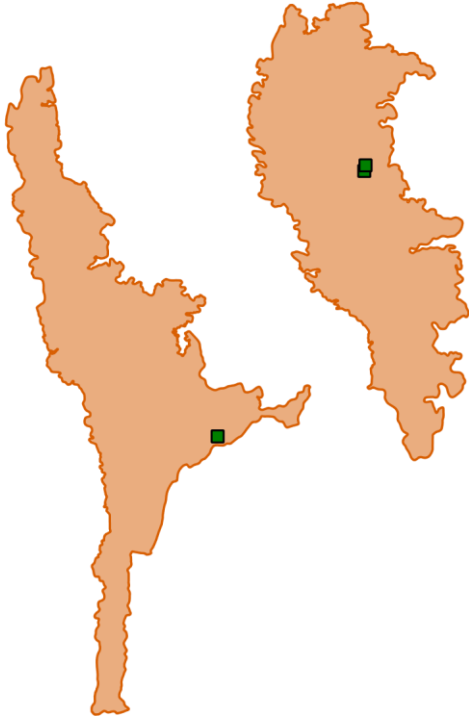

โปงดิน/โป่งน้ำ



รังผึ้ง







แหล่งน้ำ/ตาน้ำ





ประมวลภาพการลาดตระเวน
เขตรักษาพันธุ์สัตว์ป่าเวียงลอ
ประจำเดือน พฤศจิกายน ๒๕๖๒



วันที่/เขตลาดตระเวน/พิภัก	รายละเอียดภาพ	ภาพถ่าย
<p>วันที่ ๑๔ พ.ย. ๒๐๑๙ ชื่อเขตลาดตระเวน สำนักงานเขต พิภัก ๖๑๘๕๐๘ , ๒๑๓๓๕๑๙</p>	<p>ร่องรอย</p>	
<p>วันที่ ๒๒ พ.ย. ๒๐๑๙ ชื่อเขตลาดตระเวน จุดสกัดแม่ทะลาย พิภัก ๖๒๒๔๗๗ , ๒๑๒๖๘๔๙</p>	<p>การทำไม้ นำไปทำเชื้อเพลิง</p>	
<p>วันที่ ๒๒ พ.ย. ๒๐๑๙ ชื่อเขตลาดตระเวน จุดสกัดแม่ทะลาย พิภัก ๖๒๒๕๒๓ , ๒๑๒๕๖๕๐</p>	<p>พืชอาหารสัตว์</p>	
<p>วันที่ ๒๒ พ.ย. ๒๐๑๙ ชื่อเขตลาดตระเวน จุดสกัดแม่ทะลาย พิภัก ๖๒๒๕๔๓ , ๒๑๒๖๒๑๙</p>	<p>ร่องรอย</p>	



ประมวลภาพการลาดตระเวน
เขตรักษาพันธุ์สัตว์ป่าเวียงลอ
ประจำเดือน พฤศจิกายน ๒๕๖๒







วันที่/เขตลาดตระเวน/พิกัด	รายละเอียดภาพ	ภาพถ่าย
วันที่ ๒๑ พ.ย. ๒๐๑๙ ชื่อเขตลาดตระเวน จุดสกัดแม่ทะลาย พิกัด ๑๒๔๘๕๗ , ๒๑๒๖๔๗๓	ร่องรอย	
วันที่ ๒๐ พ.ย. ๒๐๑๙ ชื่อเขตลาดตระเวน น้ำแวน พิกัด ๑๓๒๕๒๖ , ๒๑๔๐๖๘๑	ร่องรอย	
วันที่ ๒๐ พ.ย. ๒๐๑๙ ชื่อเขตลาดตระเวน น้ำแวน พิกัด ๑๓๓๒๕๖ , ๒๑๔๑๑๔๘	ต้นไม้	
วันที่ ๒๑ พ.ย. ๒๐๑๙ ชื่อเขตลาดตระเวน น้ำแวน พิกัด ๑๓๑๕๓๙ , ๒๑๔๑๙๗๑	พืชอาหารสัตว์	



ประมวลภาพการลาดตระเวน
เขตรักษาพันธุ์สัตว์ป่าเวียงลอ
ประจำเดือน พฤศจิกายน ๒๕๖๒



วันที่/จุดลาดตระเวน/พิกัด	รายละเอียดภาพ	ภาพถ่าย
วันที่ ๒๒ พ.ย. ๒๐๑๙ ชื่อจุดลาดตระเวน น้ำแวน พิกัด ๖๓๑๖๔๖ , ๒๑๔๓๐๘๐	ร่องรอย	
วันที่ ๒๒ พ.ย. ๒๐๑๙ ชื่อจุดลาดตระเวน น้ำแวน พิกัด ๖๓๑๖๑๖ , ๒๑๔๒๓๑๖	พืชอาหารสัตว์	
วันที่ ๒๒ พ.ย. ๒๐๑๙ ชื่อจุดลาดตระเวน น้ำแวน พิกัด ๖๓๑๕๖๐ , ๒๑๔๒๑๔๖	ร่องรอย	
วันที่ ๒ พ.ย. ๒๐๑๙ ชื่อจุดลาดตระเวน ห้วยแก่น พิกัด ๖๓๔๑๒๘ , ๒๑๒๗๐๗๔	ร่องรอย	



ประมวลภาพการลาดตระเวน
เขตรักษาพันธุ์สัตว์ป่าเวียงลอ
ประจำเดือน พฤศจิกายน ๒๕๖๒



วันที่/เขตลาดตระเวน/พิกัด	รายละเอียดภาพ	ภาพถ่าย
วันที่ ๗ พ.ย. ๒๐๑๙ ชื่อเขตลาดตระเวน สำนักงานเขต พิกัด ๑๒๑๗๙๙ , ๑๒๑๘๙๐๖	ร่องรอย	
วันที่ ๗ พ.ย. ๒๐๑๙ ชื่อเขตลาดตระเวน สำนักงานเขต พิกัด ๑๒๑๖๕๒ , ๑๒๑๘๙๑๓	ปางพัก/ห้ำง ชุมนุมตั้งยั้งสัตว์ป่า	
วันที่ ๖ พ.ย. ๒๐๑๙ ชื่อเขตลาดตระเวน สำนักงานเขต พิกัด ๑๒๓๙๐๙ , ๑๒๑๘๖๒๐	ร่องรอย	
วันที่ ๖ พ.ย. ๒๐๑๙ ชื่อเขตลาดตระเวน สำนักงานเขต พิกัด ๑๒๑๕๗๔ , ๑๒๑๘๐๖๘	ปลัก รอยหมูป่าใช้งาน	



ประมวลภาพการลาดตระเวน
เขตรักษาพันธุ์สัตว์ป่าเวียงลอ
ประจำเดือน พฤศจิกายน ๒๕๖๒



วันที่/ชุดลาดตระเวน/พิกัด	รายละเอียดภาพ	ภาพถ่าย
วันที่ ๓ พ.ย. ๒๐๑๙ ชื่อชุดลาดตระเวน ห้วยชมภู พิกัด ๑๑๑๗๕๐ , ๑๑๓๗๓๕๔	ปางพัก/ห้ำง ชุ่มดักยิงสัตว์ป่า	
วันที่ ๓ พ.ย. ๒๐๑๙ ชื่อชุดลาดตระเวน ห้วยชมภู พิกัด ๑๑๑๗๗๗ , ๑๑๓๗๔๑๑	ร่องรอย	
วันที่ ๓ พ.ย. ๒๐๑๙ ชื่อชุดลาดตระเวน ห้วยชมภู พิกัด ๑๑๒๑๓๕ , ๑๑๓๗๘๔๕	ปางพัก/ห้ำง ไม่มีการใช้งานแล้ว	
วันที่ ๒ พ.ย. ๒๐๑๙ ชื่อชุดลาดตระเวน ห้วยชมภู พิกัด ๑๑๒๗๓๗ , ๑๑๓๘๘๔๔	ปางพัก/ห้ำง ใช้ประมาณ ๑ วันที่ผ่านมา	



ประมวลภาพการลาดตระเวน
เขตรักษาพันธุ์สัตว์ป่าเวียงลอ
ประจำเดือน พฤศจิกายน ๒๕๖๒



วันที่/ชุดลาดตระเวน/พิกัด	รายละเอียดภาพ	ภาพถ่าย
วันที่ ๑๗ พ.ย. ๒๐๑๙ ชื่อชุดลาดตระเวน ห้วยแก่น พิกัด ๑๓๓๕๒๓ , ๑๑๓๐๘๓๐	ร่องรอย	
วันที่ ๖ พ.ย. ๒๐๑๙ ชื่อชุดลาดตระเวน แม่ตำ พิกัด ๑๓๐๖๗๖ , ๑๑๕๐๔๗๖	ร่องรอย	



สรุปผลงานลาดตระเวน เขตรักษาพันธุ์สัตว์ป่าเวียงลอ ประจำเดือน พฤศจิกายน ๒๕๖๒



สรุปผลการดำเนินงาน

จากผลการดำเนินงานข้างต้นสามารถสรุปผลได้ดังนี้

๑. ในพื้นที่เขตรักษาพันธุ์สัตว์ป่าเวียงลอยังคงมีการคุกคามจากการลักลอบล่าสัตว์ป่าอยู่ในบางพื้นที่
๒. บางพื้นที่ยังตรวจพบการลักลอบตัดไม้มีค่า

ปัญหาและอุปสรรค

๑. จำนวนเจ้าหน้าที่ปฏิบัติงานด้านการลาดตระเวนที่ไม่เพียงพอเมื่อเทียบกับสัดส่วนของพื้นที่
๒. เนื่องจากช่วงนี้เป็นหน้าฝน ความชื้นสูงมากส่งผลให้อุปกรณ์ที่ใช้ในงานในภาคสนามเริ่มมีการชำรุด บางชุดเสียหายขณะปฏิบัติหน้าที่ อาทิเช่น GPS และกล้องถ่ายรูป เป็นต้น

ข้อเสนอแนะ

๑. อยากให้มีการเพิ่มจำนวนเจ้าหน้าที่ให้มากขึ้น
 ๒. ตั้งจุดสกัดเพิ่มเติมในพื้นที่เสี่ยงต่อการลักลอบเข้ามากระทำผิด
 ๓. การปรับเปลี่ยนสายงานพนักงานราชการ/คนงาน เป็นพนักงานราชการ/พิทักษ์ป่า
- เนื่องจากขาดเจ้าหน้าที่ผู้ต้องใช้บังคับกฎหมาย ประกอบกับพนักงานราชการ/คนงานเป็นเจ้าหน้าที่ที่ปฏิบัติงานในพื้นที่มานานมีความรู้และประสบการณ์ในพื้นที่เป็นอยู่ เพิ่มความมั่นคงของเจ้าหน้าที่ผู้ปฏิบัติงาน โดยเฉพาะอย่างยิ่งในพนักงานจ้างเหมา

แผนการลาดตระเวนในเดือนต่อไป

๑. เจ้าหน้าที่ผู้เกี่ยวข้อง ได้มีการประชุมวางแผนการเดินลาดตระเวนในพื้นที่เสี่ยง ในวันที่ ๒๖ พฤศจิกายน ๒๕๖๒

(ลงชื่อ) ผู้จัดทำรายงาน

(นายธีรพันธ์ ศรีกันหา)

วันที่

(ลงชื่อ) ผู้จัดตรวจรายงาน

(นายกฤตภาส ชันทะธงสกุลดี)

หัวหน้าเขตรักษาพันธุ์สัตว์ป่าเวียงลอ

วันที่