



รายงานลาดตระเวนเชิงคุณภาพในพื้นที่อนุรักษ์

อุทยานแห่งชาติขุนแจ
Khan Chae National Park

ประจำเดือน พฤษภาคม ๒๕๖๓



รายงานผลการลาดตระเวน อุทยานแห่งชาติขุนแจ ประจำเดือน พฤษภาคม ๒๕๖๓



จำนวนชุดลาดตระเวน ๔ ชุด จำนวนครั้งในการลาดตระเวน ๕๖ ครั้ง จำนวนวันในการลาดตระเวน ๕๖ วัน
รวมระยะทางในการลาดตระเวนทั้งหมด ๔๒๘.๘๓ กิโลเมตร

ทีมที่	ชื่อชุดลาดตระเวน	ระหว่างวันที่	จำนวนครั้ง	จำนวนวัน	ระยะทางการลาดตระเวน (กม.)			
					เดินเท้า	รถยนต์	ทางน้ำ	อากาศ
๑	สายตรวจชุด๑		๑๔	๑๔	๖๑	๗๙	๐	๐
๒	สายตรวจชุด๒		๑๔	๑๔	๖	๑๐๖	๐	๐
๓	สายตรวจชุด๓		๑๔	๑๔	๒๕	๘๖	๐	๐
๔	สายตรวจชุด๔		๑๔	๑๔	๑๘	๔๘	๐	๐
ผลรวม			๕๖	๕๖	๑๐๙	๓๒๐	๐	๐

กราฟแสดงจำนวนวัน และระยะทางในการลาดตระเวน

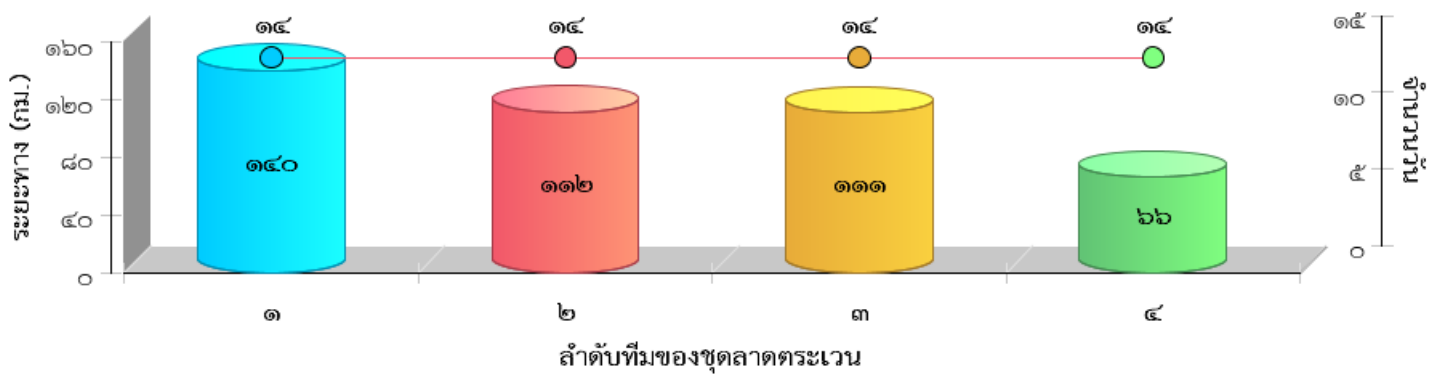



แผนที่แสดงความเข้มข้นของการลาดตระเวน
อุทยานแห่งชาติขุนแจ
ประจำเดือน พฤษภาคม ๒๕๖๓

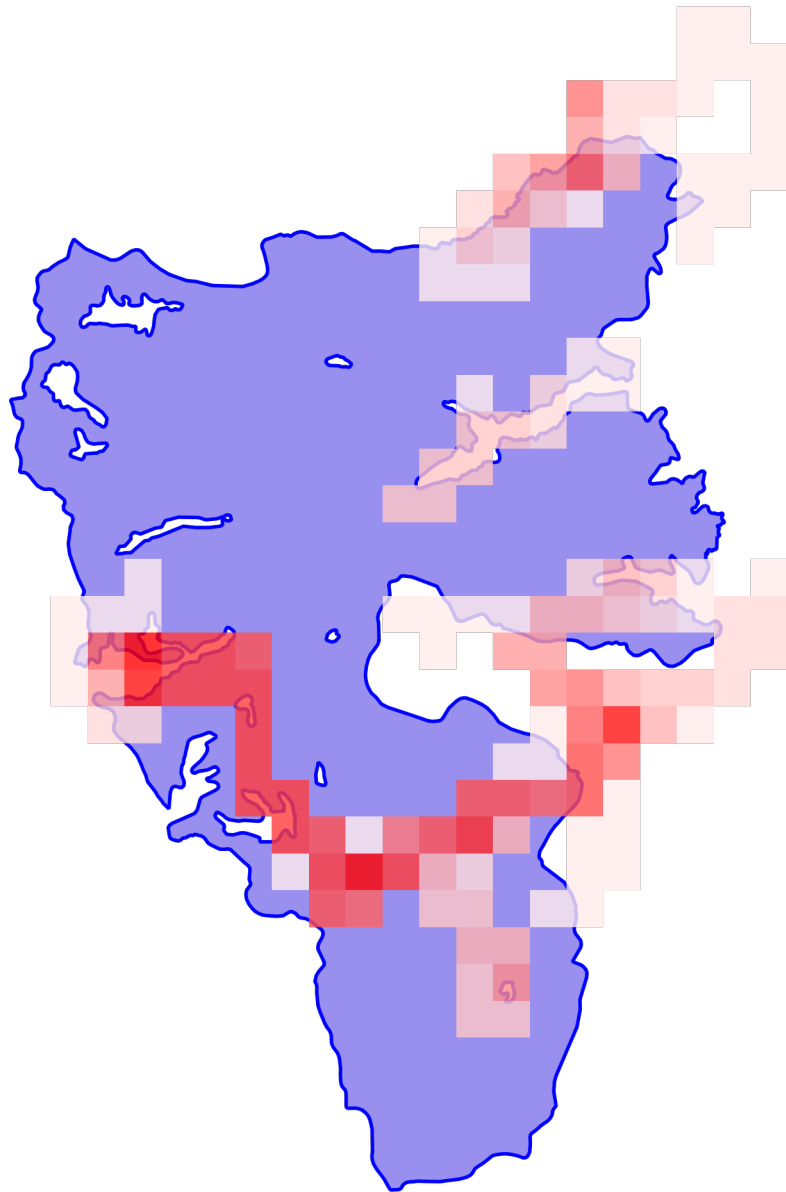

	ความเข้มข้นในการลาดตระเวน
	1.0
	13.0
	ขอบเขตพื้นที่อนุรักษ์

แผนที่แสดงเส้นทางการลาดตระเวน
อุทยานแห่งชาติขุนแจ
ประจำเดือน พฤษภาคม ๒๕๖๓

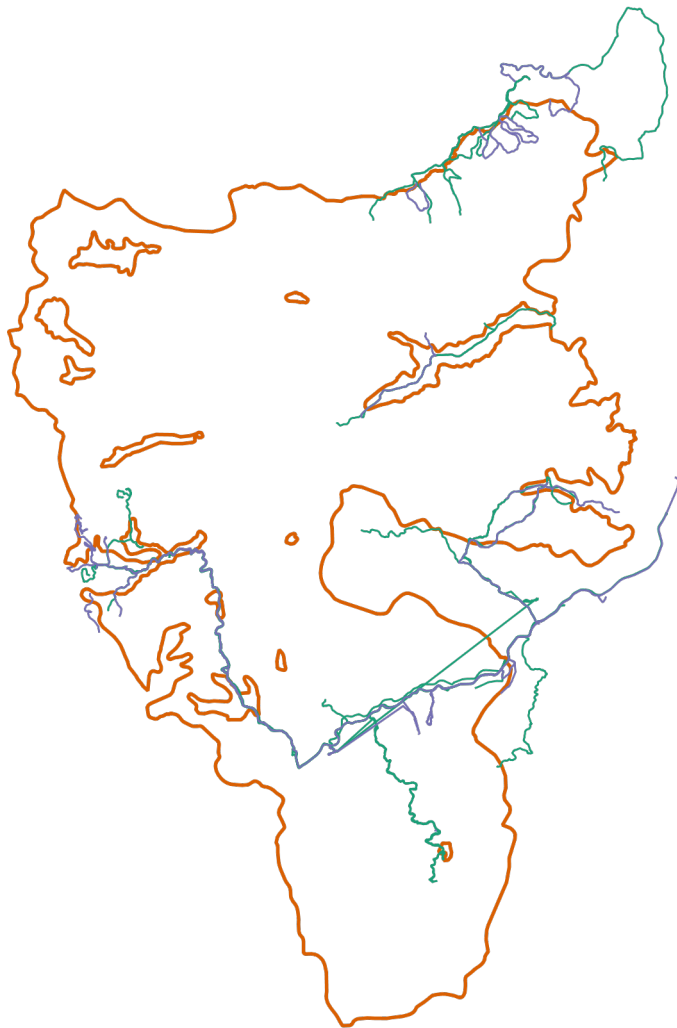

- เส้นทางการลาดตระเวน เดินเท้า
- เส้นทางการลาดตระเวน ทางน้ำ
- เส้นทางการลาดตระเวน รถยนต์
- เส้นทางการลาดตระเวน ทางอากาศ
- ขอบเขตพื้นที่อนุรักษ์

แผนที่แสดงการกระจายของสัตว์ป่า

อุทยานแห่งชาติขุนแจ

ประจำเดือน พฤษภาคม ๒๕๖๓



หมูป่า



■ การกระจายหมูป่า
▣ ขอบเขตพื้นที่อนุรักษ์

.....
.....

ไก่ฟ้าหลังขาว



■ ไก่ฟ้าหลังขาว
▣ ขอบเขตพื้นที่อนุรักษ์

.....
.....

หมีควาย



■ การกระจายหมีควาย
▣ ขอบเขตพื้นที่อนุรักษ์

.....
.....

เต่าปูลู



■ การกระจายเต่าปูลู
▣ ขอบเขตพื้นที่อนุรักษ์

.....
.....

หมาใน



■ การกระจายหมาใน
▣ ขอบเขตพื้นที่อนุรักษ์

.....
.....

ชะนี



■ การกระจายชะนี
▣ ขอบเขตพื้นที่อนุรักษ์

.....
.....

อีเห็น



■ การกระจายอีเห็น
▣ ขอบเขตพื้นที่อนุรักษ์

.....
.....

แก้ง



■ การกระจายแก้ง
▣ ขอบเขตพื้นที่อนุรักษ์

.....
.....

แมวดาว



■ การกระจายแมวดาว
▣ ขอบเขตพื้นที่อนุรักษ์

.....
.....

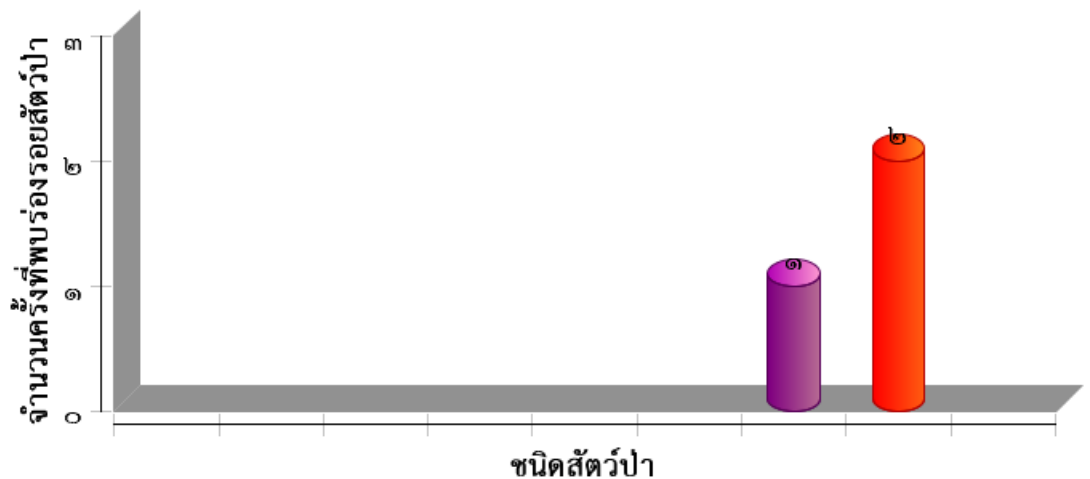



ตารางสรุปการพบปัจจัยคุกคาม
อุทยานแห่งชาติขุนแจ
ประจำเดือน พฤษภาคม ๒๕๖๓



ปัจจัยคุกคาม	จุดลาดตระเวน	พิกัด X	พิกัด Y	รายละเอียดของปัจจัยคุกคาม	การจัดการ	สถานที่
การล่า	สายตรวจจุด๑	๕๔๗๕๕๗	๒๑๑๑๙๑๒	ยี่ห้อsaga สีนํ้าเงิน	เก็บกลับ	ในพื้นที่



การกระจายของปัจจัยคุกคาม อุทยานแห่งชาติขุนแจ ประจำเดือน พฤษภาคม ๒๕๖๓

การบุกรุกแผ้วถาง

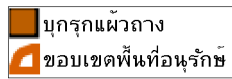

การล่า

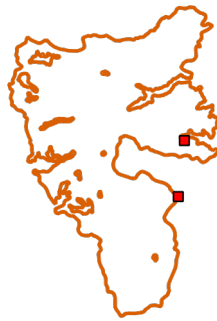

การจับสัตว์น้ำ

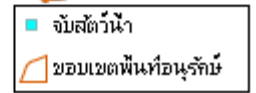

การทำไม้

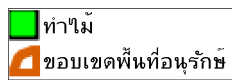

การเลี้ยงปลาสัตว์

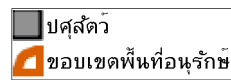

อื่นๆ

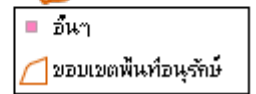

การเก็บหาของป่า

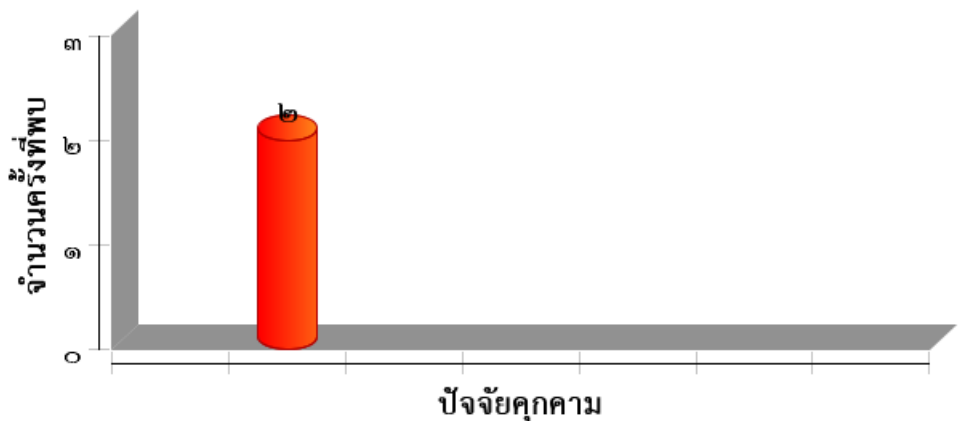
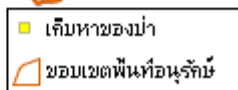

แผนที่การกระจายของปัจจัยนิเวศ
อุทยานแห่งชาติขุนแจ
ประจำเดือน พฤษภาคม ๒๕๖๓



ต้นไทร/ไม้ผลที่เป็นอาหารสัตว์ป่า

โป่งดิน/โป่งน้ำ

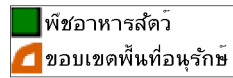

รังผึ้ง

แหล่งน้ำ/ตาน้ำ

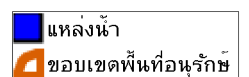
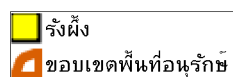



ตารางสรุปการพบปัจจัยคุกคาม
อุทยานแห่งชาติขุนแจ
ประจำเดือน พฤษภาคม ๒๕๖๓



ปัจจัยนิเวศ	พิกัด X	พิกัด Y	รายละเอียดปัจจัยนิเวศ	สถานะ
พืชอาหารสัตว์	๕๔๖๘๘๐	๒๑๑๑๔๙๑	ต้นซ้อ	