



รายงานลาดตระเวนเชิงคุณภาพในพื้นที่อนุรักษ์

อุทยานแห่งชาติแม่อปิม
Mae Puem National Park

ประจำเดือน มิถุนายน ๒๕๖๔



รายงานผลการลาดตระเวน
อุทยานแห่งชาติแม่ปืม
ประจำเดือน มิถุนายน ๒๕๖๔



จำนวนชุดลาดตระเวน ๕ ชุด จำนวนครั้งในการลาดตระเวน ๖๔ ครั้ง จำนวนวันในการลาดตระเวน ๗๗ วัน
รวมระยะทางในการลาดตระเวนทั้งหมด ๑,๙๕๖.๗๐ กิโลเมตร

ทีมที่	ชื่อชุดลาดตระเวน	ระหว่างวันที่	จำนวนครั้ง	จำนวนวัน	ระยะทางการลาดตระเวน (กม.)			
					เดินเท้า	รถยนต์	ทางน้ำ	อากาศ
๑	ป่าแดงงาม		๑๓	๑๕	๑๐๗	๔๖๑	๐	๐
๒	สันป่าส้าน		๑๔	๑๖	๑๐๒	๓๑๒	๐	๐
๓	ห้วยพญาเก้า		๑๒	๑๕	๘๒	๑๙๑	๐	๐
๔	ห้วยหลวง		๑๒	๑๕	๑๒๑	๑๖๖	๐	๐
๕	อุทยานแห่งชาติแม่ปืม		๑๓	๑๖	๑๐๒	๑๐๕	๐	๒๐๘
ผลรวม			๖๔	๗๗	๕๑๔	๑,๒๓๕	๐	๒๐๘

กราฟแสดงจำนวนวัน และระยะทางในการลาดตระเวน

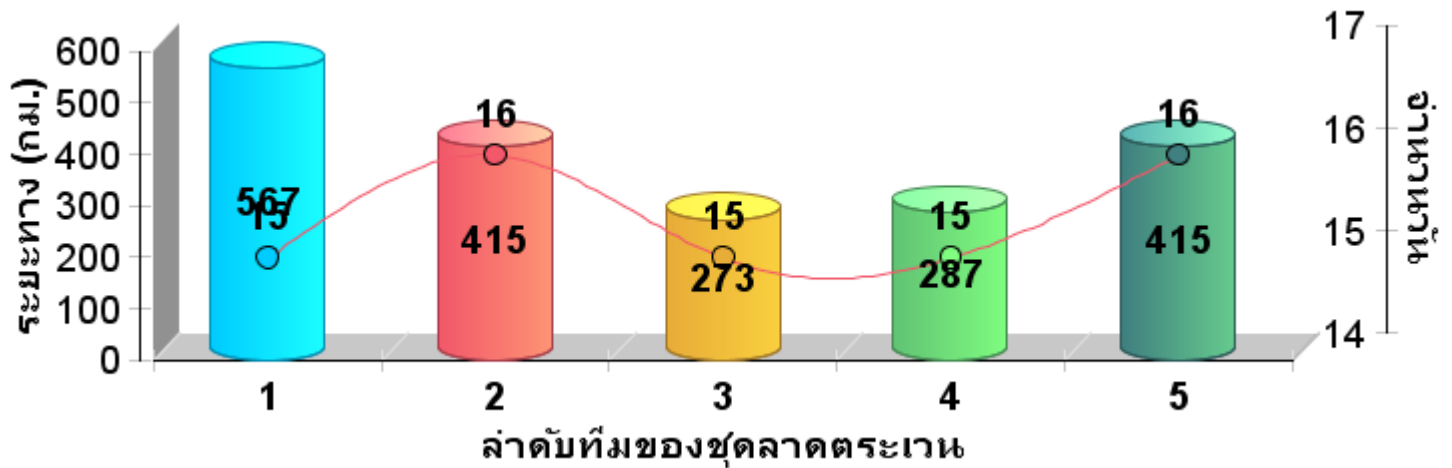



แผนที่แสดงความเข้มข้นของการลาดตระเวน
อุทยานแห่งชาติแม่ปืม
ประจำเดือน มิถุนายน ๒๕๖๔

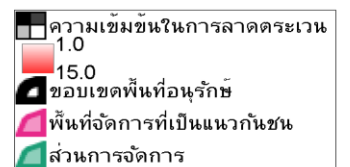
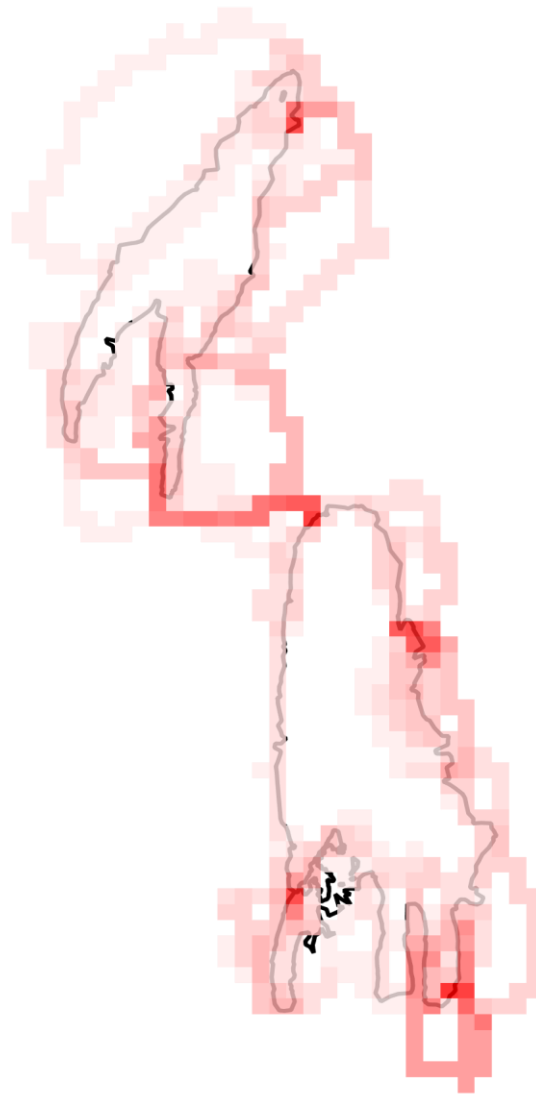



แผนที่แสดงเส้นทางการลาดตระเวน
อุทยานแห่งชาติแม่ปืม
ประจำเดือน มิถุนายน ๒๕๖๔

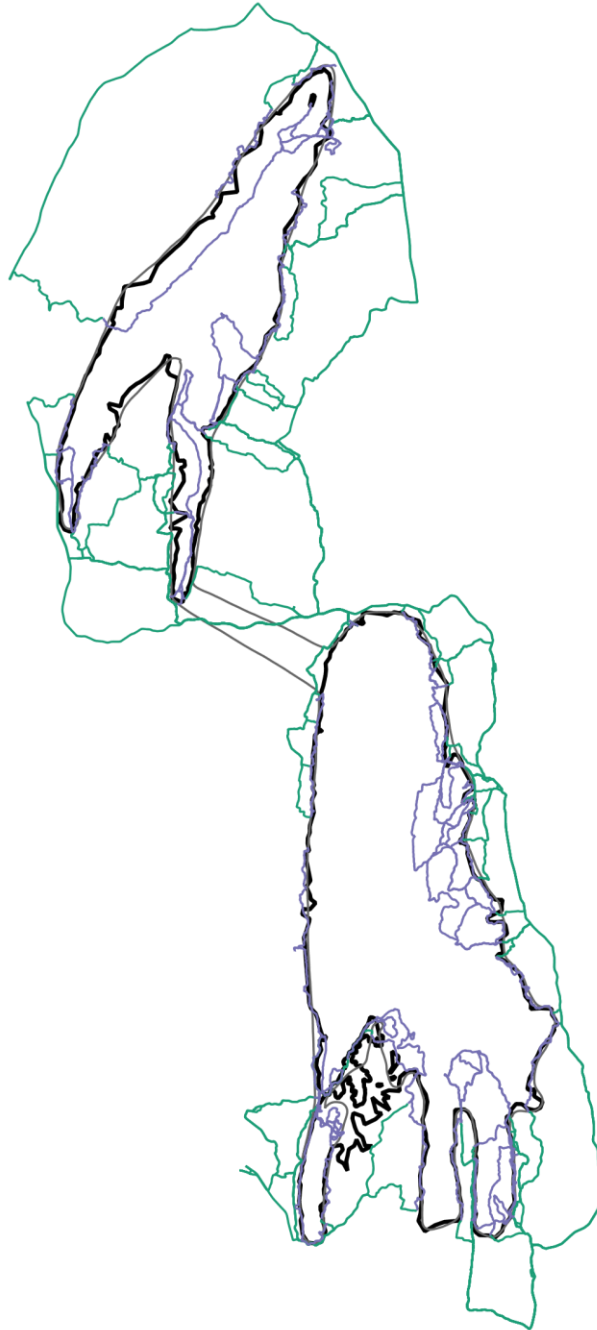

- เส้นทางการลาดตระเวน เดินเท้า
- เส้นทางการลาดตระเวน ทางน้ำ
- เส้นทางการลาดตระเวน รถยนต์
- เส้นทางการลาดตระเวน ทางอากาศ
- ขอบเขตพื้นที่อนุรักษ์
- พื้นที่จัดการที่เป็นแนวกันชน
- ส่วนการจัดการ



แผนที่แสดงการกระจายของสัตว์ป่า
อุทยานแห่งชาติแม่ปืม
ประจำเดือน มิถุนายน ๒๕๖๔



วัวแดง

สมเสร็จ

หมูป่า

เก้ง



.....
.....

.....
.....

.....
.....

.....
.....

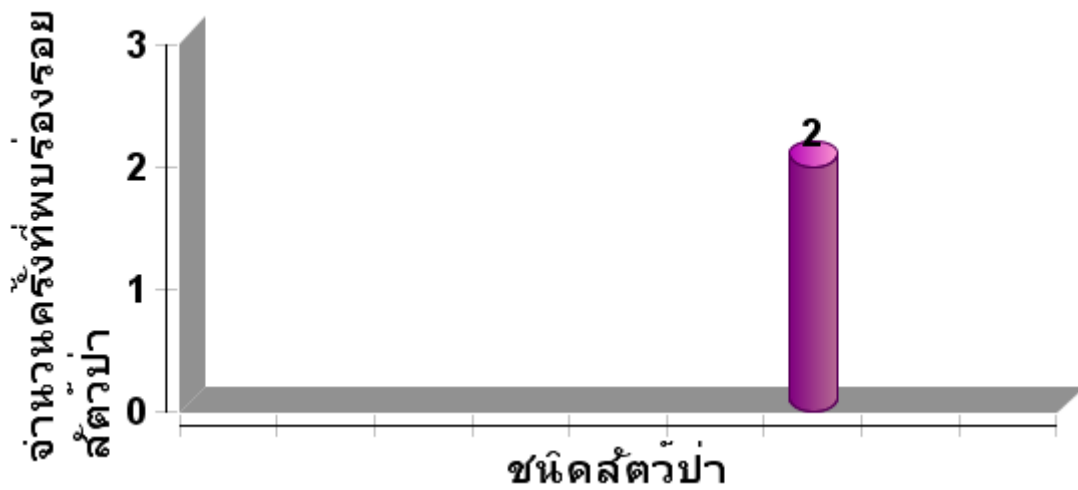



ตารางสรุปการพบปัจจัยคุกคาม
อุทยานแห่งชาติแม่ปืม
ประจำเดือน มิถุนายน ๒๕๖๔



ปัจจัยคุกคาม	ชุดลาดตระเวน	พิกัด X	พิกัด Y	รายละเอียดของปัจจัยคุกคาม	การจัดการ	สถานที่
การล่า	ห้วยหลวง	๕๙๗๖๗๙	๒๑๕๓๔๘๓	พบร่องรอยกองไฟคาดว่าชาวบ้านเก็บของป่า อาจจะพักและก่อกองไฟทิ้งไว้ อายุประมาณ ๑ อาทิตย์ผ่านมา		ในพื้นที่
ขยะมูลฝอย	ป่าแดงงาม	๕๗๘๖๔๔	๒๑๗๑๘๖๐	ขวดเครื่องดื่มฉลาม ๑ ขวดอายุประมาณ ๓ เดือน	เก็บกลับ	ในพื้นที่
		๕๗๘๖๖๔	๒๑๗๑๗๙๗	ขวดเครื่องดื่มชูกำลัง อายุประมาณ ๓ วัน	เก็บกลับ	ในพื้นที่
		๕๘๔๑๗๕	๒๑๗๔๗๔๘	ขวดสปอร์ตเชซอร์ ๑ ขวด อายุประมาณ ๑ เดือน	เก็บกลับ	ในพื้นที่
		๕๘๔๖๓๕	๒๑๗๗๒๓๑	ขวดคาราบาวและซองเกลือแร่ ประมาณ ๑ เดือน		ในพื้นที่
	ห้วยพญาเก้า	๕๙๐๐๗๕	๒๑๘๘๙๑๗	กล่องนมตีนางาค้า ๑๘๐ ML จำนวน ๑ กล่อง	ทำลาย	ในพื้นที่



แผนที่แสดงการกระจายของปัจจัยคุกคาม
อุทยานแห่งชาติแม่ปืม
ประจำเดือน มิถุนายน ๒๕๖๔



การบุกรุกแผ้วถาง

การล่า

การจับสัตว์น้ำ

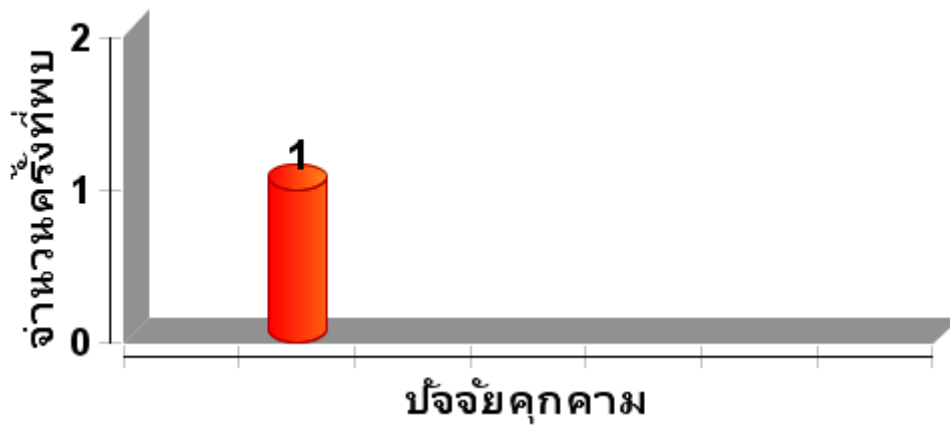
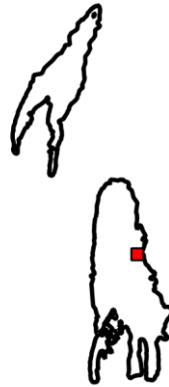



แผนที่แสดงการกระจายของปัจจัยนิเวศ
อุทยานแห่งชาติแม่ปืม
ประจำเดือน มิถุนายน ๒๕๖๔



ต้นไทร/ไม้ผลที่เป็นอาหารสัตว์ป่า

โป่งดิน/โป่งน้ำ



รังผึ้ง







ประมวลภาพการลาดตระเวน
อุทยานแห่งชาติแม่ปืม
ประจำเดือน มิถุนายน ๒๕๖๔



วันที่/ชุดลาดตระเวน/พิกัด	รายละเอียดภาพ	ภาพถ่าย
<p>วันที่ ๙ มิถุนายน ๒๕๖๔</p> <p>หน่วยพิทักษ์ มป.๑ป่าแดงงาม พิกัด</p> <p>X ๕๗๙๕๕๕ Y๒๑๗๒๑๔๗</p>	<p>ปัจจัยนิเวศ กองมูลอีเห็น อายุประมาณ ๑ อาทิตย์</p>	
<p>วันที่ ๑๖-๑๗ มิถุนายน ๒๕๖๔</p> <p>หน่วยพิทักษ์ มป.๑ป่าแดงงาม พิกัด</p> <p>X ๕๘๖๓๒๔ Y๒๑๘๐๓๑๐</p>	<p>ตรวจสอบการพบกั๊กเข้าป่า ของชาวบ้านที่เข้ามาเก็บหาทรัพยากร ที่เกิดใหม่ทดแทนได้</p>	
<p>วันที่ ๙ มิถุนายน ๒๕๖๔</p> <p>สายตรวจส่วนกลาง พิกัด</p> <p>X ๕๙๑๑๕๘ Y๒๑๓๙๓๖๘</p>	<p>ปัจจัยนิเวศ รังผึ้งบนต้นยางนา</p>	
<p>วันที่ ๓ มิถุนายน ๒๕๖๔</p> <p>สายตรวจส่วนกลาง พิกัด</p> <p>X ๕๙๑๔๔๘ Y๒๑๔๓๖๖๕</p>	<p>ปัจจัยนิเวศ รอยคุ้ยไถป่า</p>	

วันที่/ชุดลาดตระเวน/พิกัด	รายละเอียดภาพ	ภาพถ่าย
<p>วันที่ ๒๑-๒๒ มิถุนายน ๒๕๖๔</p> <p>สายตรวจส่วนกลาง พิกัด X ๕๙๕๖๑๑ Y๒๑๔๓๖๓๕</p>	<p>ปัจจัยนิเวศ ไข่ไก่ป่า</p>	
<p>วันที่ ๓ มิถุนายน ๒๕๖๔</p> <p>หน่วยพิทักษ์ มป.๓ หัวยหลวง พิกัด X ๕๙๗๖๗๙ Y๒๑๕๓๔๘๓</p>	<p>ร้อยรอยกองไฟ</p>	



ประมวลภาพการประชุมประจำเดือน
อุทยานแห่งชาติแม่ปืม
ประจำเดือน มิถุนายน ๒๕๖๔





สรุปผลงานลาดตระเวน
อุทยานแห่งชาติแม่ปืม
ประจำเดือน มิถุนายน ๒๕๖๔



สรุปผลการดำเนินงาน

จากผลการดำเนินงานข้างต้นสามารถสรุปผลได้ดังนี้

1. สภาพป่าในเขตอุทยานแห่งชาติพื้นที่ตัวหลังจากฤดูแล้งที่ผ่านมาอย่างเห็นได้ชัด
2. ของป่า(เห็ด)เริ่มออกตามเส้นทางอย่างเห็นได้ชัด
3. ปัจจัยคุกคาม การล่า การบุกรุกพื้นที่ เริ่มลดน้อยลง จากการมีลาดตระเวนตามแนวเขตอุทยานแห่งชาติไม่พบ การล่า การบุกรุก แต่อย่างใด

ปัญหาและอุปสรรค

1. การเดินลาดตระเวนในป่าช่วงฤดูฝนค่อนข้างเดินยากลำบากขึ้นกว่าเดิม
2. เครื่องหาพิกัดตำแหน่ง (GPS) มีอาการรวนเริ่มเสื่อมสภาพตามการใช้งานควรจัดหาเครื่องใหม่มาทดแทน หรือ สำรองไว้กรณีเครื่องที่ใช้ปัจจุบันชำรุด

ข้อเสนอแนะ

แผนการลาดตระเวนในเดือนต่อไป

1. เจ้าหน้าที่ผู้เกี่ยวข้อง ได้มีการประชุมวางแผนการเดินลาดตระเวนในพื้นที่เสี่ยงในวันที่ ๒๙ มิถุนายน ๒๕๖๔

(ลงชื่อ)  ผู้จัดทำรายงาน
(นายสุमित สุธรรม)
วันที่ ๓ กรกฎาคม ๒๕๖๔

(ลงชื่อ)  ผู้ตรวจรายงาน
(นายวุฒิพงษ์ ดงคำฟู)
หัวหน้าอุทยานแห่งชาติแม่ปืม
วันที่ ๓ กรกฎาคม ๒๕๖๔