



รายงานลาดตระเวนเชิงคุณภาพในพื้นที่อนุรักษ์

เขตรักษาพันธุ์สัตว์ป่าเวียงลอ

Wianglor Wildlife Sanctuary

ประจำเดือน ธันวาคม ๒๕๖๔



# รายงานผลการลาดตระเวน เขตรักษาพันธุ์สัตว์ป่าเวียงลอ ประจำเดือน ธันวาคม ๒๕๖๔



จำนวนชุดลาดตระเวน ๓ ชุด จำนวนครั้งในการลาดตระเวน ๒๒ ครั้ง จำนวนวันในการลาดตระเวน ๒๔ วัน  
รวมระยะทางในการลาดตระเวนทั้งหมด ๕๒๔.๓๒ กิโลเมตร

ทีมที่	ชื่อชุดลาดตระเวน	ระหว่างวันที่	จำนวนครั้ง	จำนวนวัน	ระยะทางการลาดตระเวน (กม.)			
					เดินเท้า	รถยนต์	ทางน้ำ	อากาศ
๑	สำนักงานเขต		๘	๘	๒๘๙	๐	๐	๐
๒	ห้วยแก่น		๙	๙	๕๘	๐	๐	๐
๓	แม่ต๋ำ		๕	๗	๑๗๗	๐	๐	๐
ผลรวม			๒๒	๒๔	๕๒๔	๐	๐	๐

กราฟแสดงจำนวนวัน และระยะทางในการลาดตระเวน

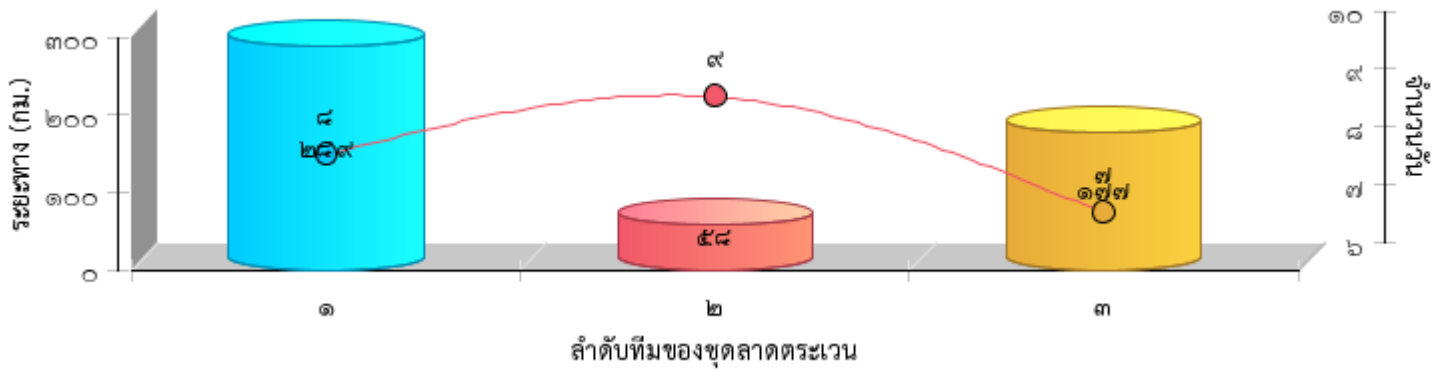



แผนที่แสดงความเข้มข้นของการลาดตระเวน  
เขตรักษาพันธุ์สัตว์ป่าเวียงลอ  
ประจำเดือน ธันวาคม ๒๕๖๔





แผนที่แสดงความเข้มข้นของการลาดตระเวน  
เขตรักษาพันธุ์สัตว์ป่าเวียงลอ  
ประจำเดือน ธันวาคม ๒๕๖๔





แผนที่แสดงเส้นทางการลาดตระเวน  
เขตรักษาพันธุ์สัตว์ป่าเวียงลอ  
ประจำเดือน ธันวาคม ๒๕๖๔

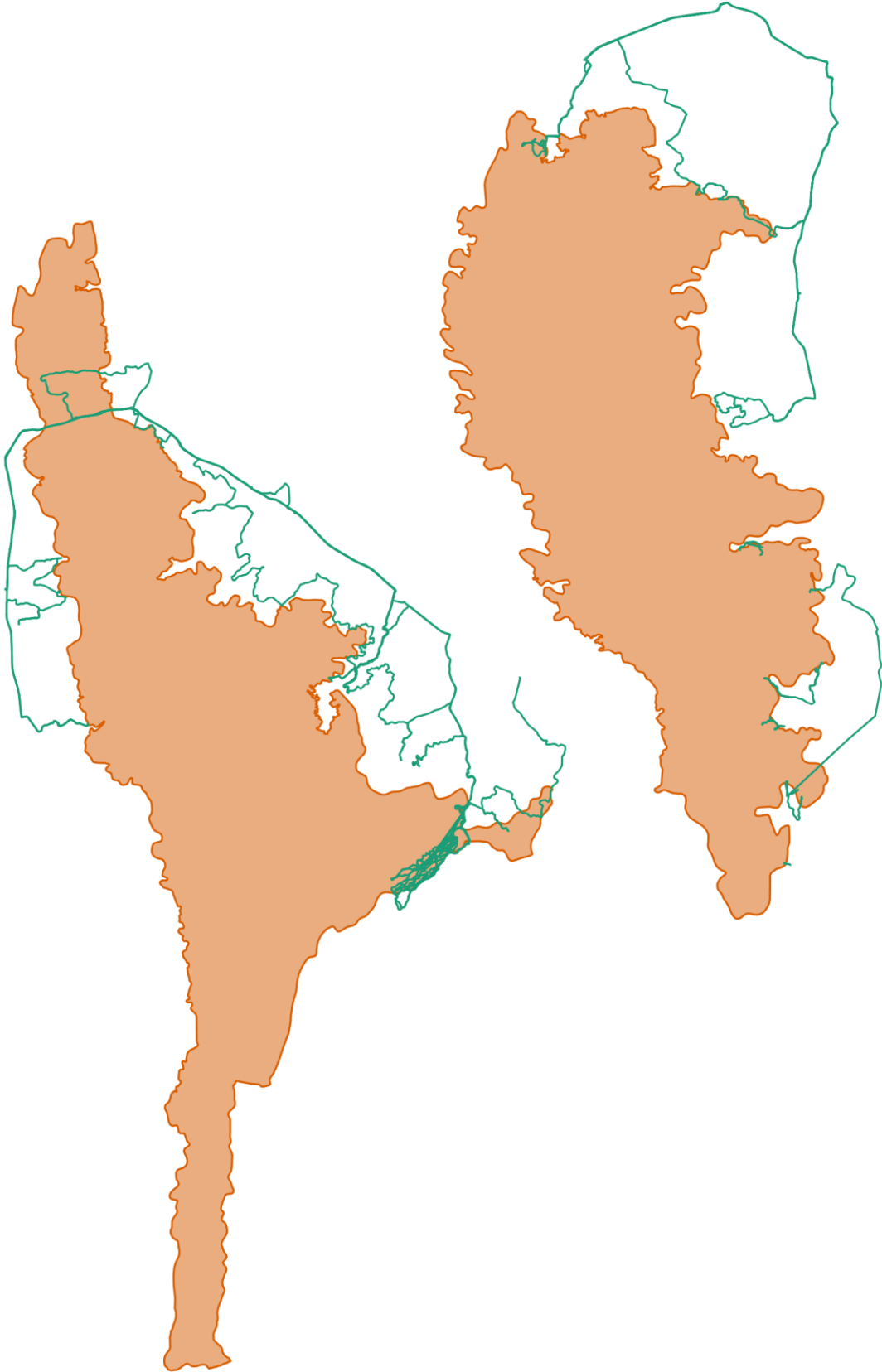



# แผนที่แสดงการกระจายของสัตว์ป่า เขตรักษาพันธุ์สัตว์ป่าเวียงลอ ประจำเดือน ธันวาคม ๒๕๖๔



แก้ง



ชะมดเขต



นกยูง

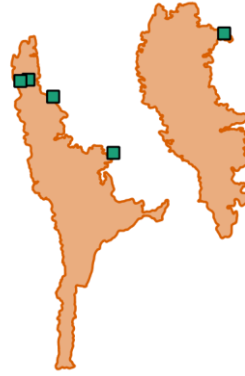

เนื้อทราย



ละองละมั่ง



หมาจิ้งจอก



หมาไน



หมูป่า



อีเห็นข้างลาย



Chart Title

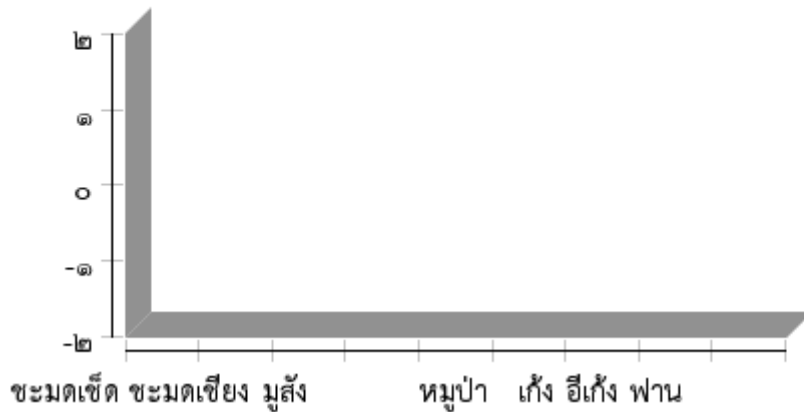



ตารางสรุปการพบปัจจัยคุกคาม  
เขตรักษาพันธุ์สัตว์ป่าเวียงลอ  
ประจำเดือน ธันวาคม ๒๕๖๔



ปัจจัยคุกคาม	จุดลาดตระเวน	พิกัด X	พิกัด Y	รายละเอียดของปัจจัยคุกคาม	การจัดการ	สถานที่
--------------	--------------	---------	---------	---------------------------	-----------	---------

--	--	--	--	--	--	--



# การกระจายของปัจจัยคุกคาม เขตรักษาพันธุ์สัตว์ป่าเวียงลอ ประจำเดือน ธันวาคม ๒๕๖๔

การบุกรุกแผ้วถาง



การล่า



การจับสัตว์น้ำ



การทำไม้



การเลี้ยงปศุสัตว์



อื่นๆ



การเก็บหาของป่า

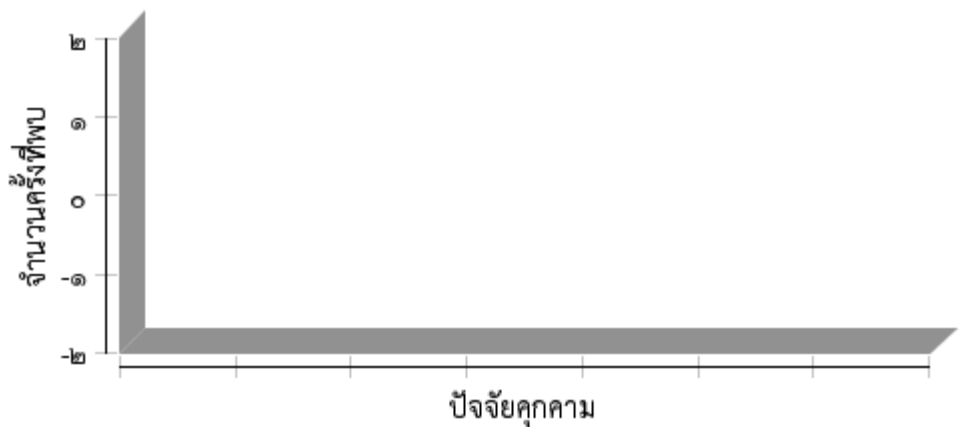





แผนที่การกระจายของปัจจัยนิเวศ  
เขตรักษาพันธุ์สัตว์ป่าเวียงลอ  
ประจำเดือน ธันวาคม ๒๕๖๔



ต้นไทร/ไม้ผลที่เป็นอาหารสัตว์ป่า



โปงดิน/โป่งน้ำ



รังผึ้ง





แหล่งน้ำ/ตาน้ำ





# ประมวลภาพการลาดตระเวน เขตรักษาพันธุ์สัตว์ป่าเวียงลอ ประจำเดือน ธันวาคม ๒๕๖๔



วันที่/ชุดลาดตระเวน/พิกัด	รายละเอียดภาพ	ภาพถ่าย
วันที่ ๑๗ ธ.ค. ๒๐๒๑ ชื่อชุดลาดตระเวน สำนักงานเขต พิกัด ๑๑๑๕๒๒ , ๒๑๔๓๑๕๒	ร่องรอย จุดพบขึ้นกยุงสภาพเก่าประมาณ ๑ อาทิตย์	
วันที่ ๑๗ ธ.ค. ๒๐๒๑ ชื่อชุดลาดตระเวน สำนักงานเขต พิกัด ๑๑๐๕๖๑ , ๒๑๔๓๐๐๐	ร่องรอย จุดพบขึ้นกยุงสภาพเก่าประมาณ ๑ อาทิตย์	
วันที่ ๑๗ ธ.ค. ๒๐๒๑ ชื่อชุดลาดตระเวน สำนักงานเขต พิกัด ๑๒๑๑๑๕ , ๒๑๓๒๐๖๑	เริ่มลาดตระเวนโดยรถยนต์บริเวณสถานีทวนสัญญาณ หมู่ที่๘ ตำบลห้วยข้าวกล้า อำเภोजุน จังหวัดพะเยา	
วันที่ ๑๗ ธ.ค. ๒๐๒๑ ชื่อชุดลาดตระเวน สำนักงานเขต พิกัด ๑๑๐๖๗๒ , ๒๑๔๒๘๒๐	ชิ้นส่วน จุดพบขนนกเหยี่ยว สภาพใหม่ ยาวประมาณ ๕ เซนติเมตร	