



รายงานลาดตระเวนเชิงคุณภาพในพื้นที่อนุรักษ์

อุทยานแห่งชาติแม่ปืม

Mae Puem National Park

ประจำเดือน มกราคม ๒๕๖๓



รายงานผลการลาดตระเวน
อุทยานแห่งชาติแม่ปืม
ประจำเดือน มกราคม ๒๕๖๓



จำนวนชุดลาดตระเวน ๕ ชุด จำนวนครั้งในการลาดตระเวน ๖๔ ครั้ง จำนวนวันในการลาดตระเวน ๗๑ วัน
รวมระยะทางในการลาดตระเวนทั้งหมด ๔๓๓.๘๓ กิโลเมตร

ทีมที่	ชื่อชุดลาดตระเวน	ระหว่างวันที่	จำนวนครั้ง	จำนวนวัน	ระยะทางการลาดตระเวน (กม.)			
					เดินเท้า	รถยนต์	ทางน้ำ	อากาศ
๑	ป่าแดงงาม		๑๒	๑๔	๙๐	๐	๐	๐
๒	สันป่าส้าน		๑๑	๑๔	๗๘	๐	๐	๐
๓	ห้วยพญาแก้ว		๑๒	๑๔	๘๒	๐	๐	๐
๔	ห้วยหลวง		๑๔	๑๔	๗๙	๐	๐	๐
๕	อุทยานแห่งชาติแม่ปืม		๑๕	๑๕	๘๓	๑๑	๑๐	๐
ผลรวม			๖๔	๗๑	๔๑๒	๑๑	๑๐	๐

กราฟแสดงจำนวนวัน และระยะทางในการลาดตระเวน

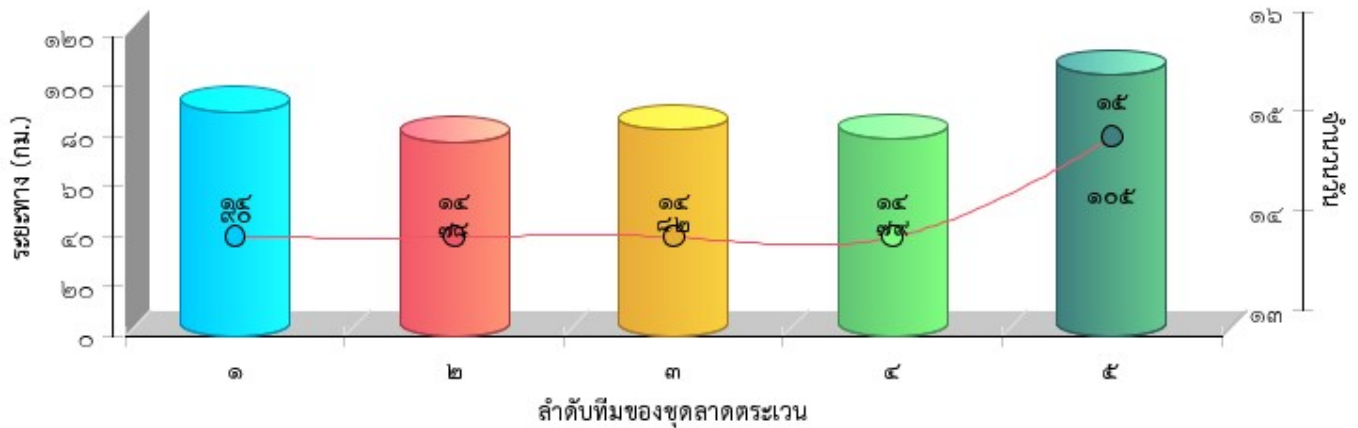





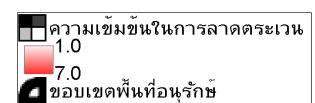
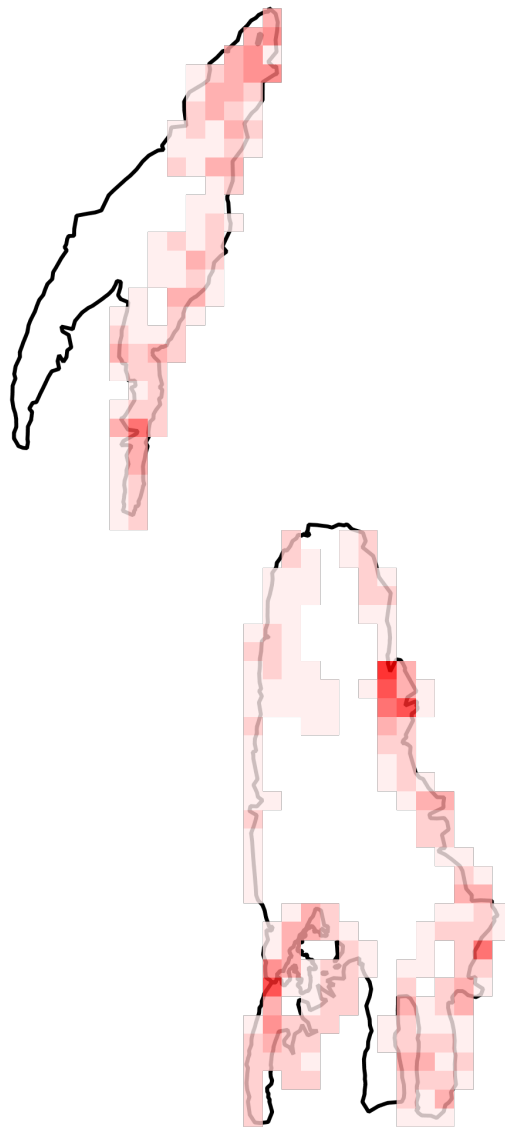



แผนที่แสดงความเข้มข้นของการลาดตระเวน
อุทยานแห่งชาติแม่ปืม
ประจำเดือน มกราคม ๒๕๖๓

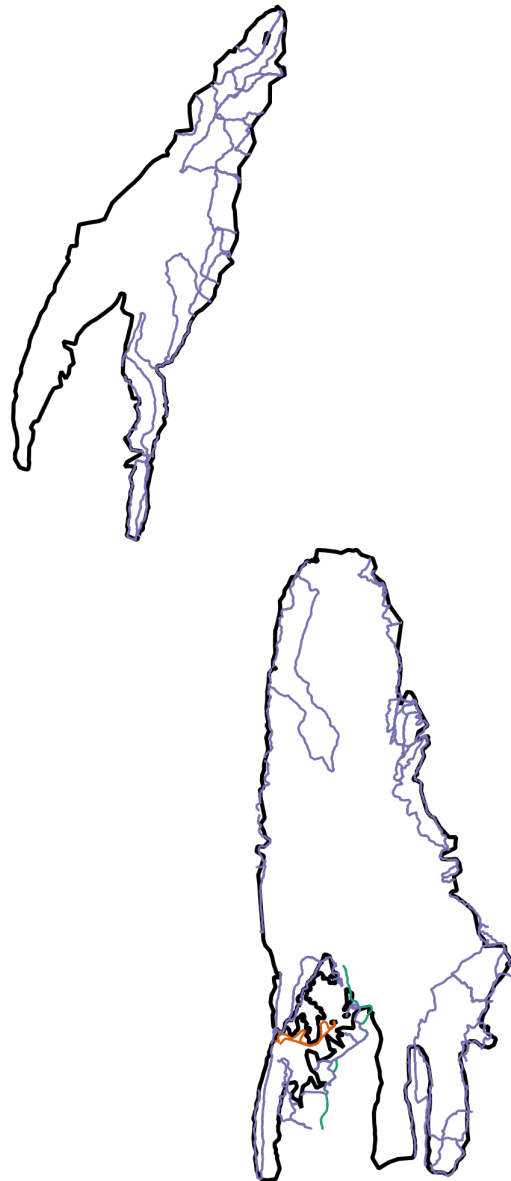



แผนที่แสดงเส้นทางการลาดตระเวน
อุทยานแห่งชาติแม่ปืม
ประจำเดือน มกราคม ๒๕๖๓



-  เส้นทางลาดตระเวน เดินเท้า
-  เส้นทางลาดตระเวน ทางน้ำ
-  เส้นทางลาดตระเวน รถยนต์
-  เส้นทางลาดตระเวน ทางอากาศ
-  ขอบเขตพื้นที่อนุรักษ์



แผนที่แสดงการกระจายของสัตว์ป่า

อุทยานแห่งชาติแม่ปืม

ประจำเดือน มกราคม ๒๕๖๓



นกยูง



■ การกระจายของนกยูง
▣ ขอบเขตพื้นที่อนุรักษ์

กวางป่า



■ การกระจายกวางป่า
▣ ขอบเขตพื้นที่อนุรักษ์

ควายป่า



■ การกระจายควายป่า
▣ ขอบเขตพื้นที่อนุรักษ์

ช้างป่า



■ การกระจายของช้างป่า
▣ ขอบเขตพื้นที่อนุรักษ์

วัวแดง



■ การกระจายของวัวแดง
▣ ขอบเขตพื้นที่อนุรักษ์

สมเสร็จ



■ การกระจายสมเสร็จ
▣ ขอบเขตพื้นที่อนุรักษ์

หมูป่า



■ การกระจายหมูป่า
▣ ขอบเขตพื้นที่อนุรักษ์

เก้ง



■ การกระจายเก้ง
▣ ขอบเขตพื้นที่อนุรักษ์

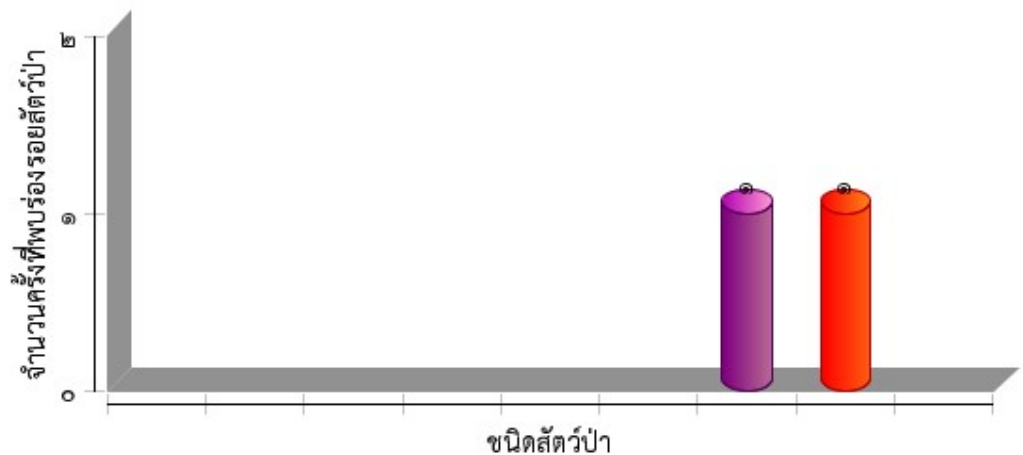



ตารางสรุปการพบปัจจัยคุกคาม
อุทยานแห่งชาติแม่ปืม
ประจำเดือน มกราคม ๒๕๖๓



ปัจจัยคุกคาม	ชุดลาดตระเวน	พิกัด X	พิกัด Y	รายละเอียดของปัจจัยคุกคาม	การจัดการ	สถานที่
เก็บหาของป่า	อุทยานแห่งชาติแม่	๕๙๐๖๘๗	๒๑๓๗๒๑๖	หาไข่มดแดง		ในพื้นที่



การกระจายของปัจจัยคุกคาม อุทยานแห่งชาติแม่ปืม ประจำเดือน มกราคม ๒๕๖๓



การบุกรุกแผ้วถาง



- บุกรุกแผ้วถาง
- ▣ ขอบเขตพื้นที่อนุรักษ์

การล่า



- ล่าสัตว์
- ▣ ขอบเขตพื้นที่อนุรักษ์

การจับสัตว์น้ำ



- จับสัตว์น้ำ
- ▣ ขอบเขตพื้นที่อนุรักษ์

การเก็บหาของป่า



- เก็บหาของป่า
- ▣ ขอบเขตพื้นที่อนุรักษ์

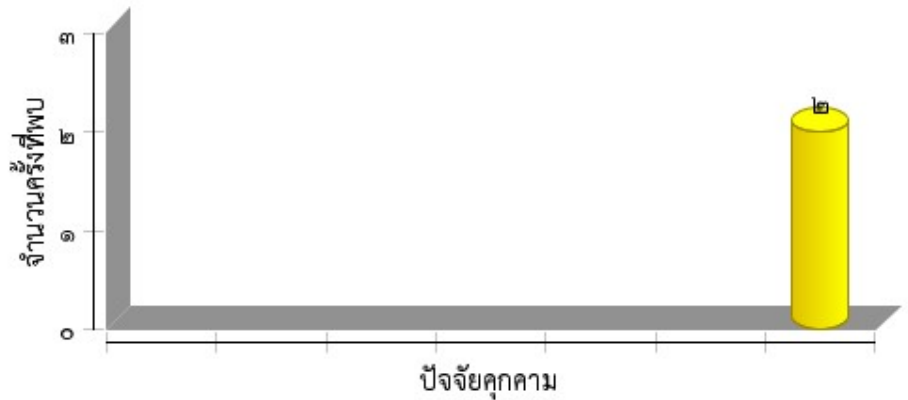



แผนที่การกระจายของปัจจัยนิเวศ
อุทยานแห่งชาติแม่ปืม
ประจำเดือน มกราคม ๒๕๖๓



ต้นไทร/ไม้ผลที่เป็นอาหารสัตว์ป่า

โป่งดิน/โป่งน้ำ



■ พืชอาหารสัตว์
■ ขอบเขตพื้นที่อนุรักษ์

■ โป่ง
■ ขอบเขตพื้นที่อนุรักษ์

รังผึ้ง

แหล่งน้ำ/ตาน้ำ



ประมวลภาพการลาดตระเวน
อุทยานแห่งชาติแม่อิง
ประจำเดือน มกราคม ๒๕๖๓



วันที่/ชุดลาดตระเวน/พิกัด	รายละเอียดภาพ	ภาพถ่าย
๐๘/๐๑/๒๕๖๒	<p>สันป่าส้าน</p> <p>พิกัด ๖๐๑๓๕๓ ๒๑๔๒๓๐๑</p> <p>ปัจจัยนิเวศ ชี้หมาใน</p>	
๐๙/๑๐/๒๕๖๒	<p>สันป่าส้าน</p> <p>พิกัด ๖๐๐๒๗๑ ๒๑๓๔๔๓๐</p> <p>ปัจจัยนิเวศ ชี้หมาใน</p>	
๑๐/๐๑/๒๕๖๒	<p>ห้วยหลวง</p> <p>พิกัด ๕๙๖๘๒๗ ๒๑๕๘๓๓๙</p> <p>ปัจจัยนิเวศ ชี้หมูป่า</p>	