



รายงานลาดตระเวนเชิงคุณภาพในพื้นที่อนุรักษ์

อุทยานแห่งชาติภูซาง
Phu Sang National Park

ประจำเดือน กุมภาพันธ์ ๒๕๖๓



รายงานผลการลาดตระเวน อุทยานแห่งชาติภูซาง ประจำเดือน กุมภาพันธ์ ๒๕๖๔



จำนวนชุดลาดตระเวน ๔ ชุด จำนวนครั้งในการลาดตระเวน ๓๗ ครั้ง จำนวนวันในการลาดตระเวน ๕๖ วัน
รวมระยะทางในการลาดตระเวนทั้งหมด ๑,๓๕๐.๐๒ กิโลเมตร

ทีมที่	ชื่อชุดลาดตระเวน	ระหว่างวันที่	จำนวนครั้ง	จำนวนวัน	ระยะทางการลาดตระเวน (กม.)			
					เดินเท้า	รถยนต์	ทางน้ำ	อากาศ
๑	Phusang๑๐๐		๘	๑๒	๓๗	๒๗๐	๐	๑๕๙
๒	Phusang๒๐๐		๙	๑๔	๓๔	๒๙๔	๐	๐
๓	Phusang๓๐๐		๑๑	๑๖	๓๒	๖๐	๐	๐
๔	Phusang๔๐๐		๙	๑๔	๑๖	๔๔๙	๐	๐
ผลรวม			๓๗	๕๖	๑๑๙	๑,๐๗๓	๐	๑๕๙

กราฟแสดงจำนวนวัน และระยะทางในการลาดตระเวน

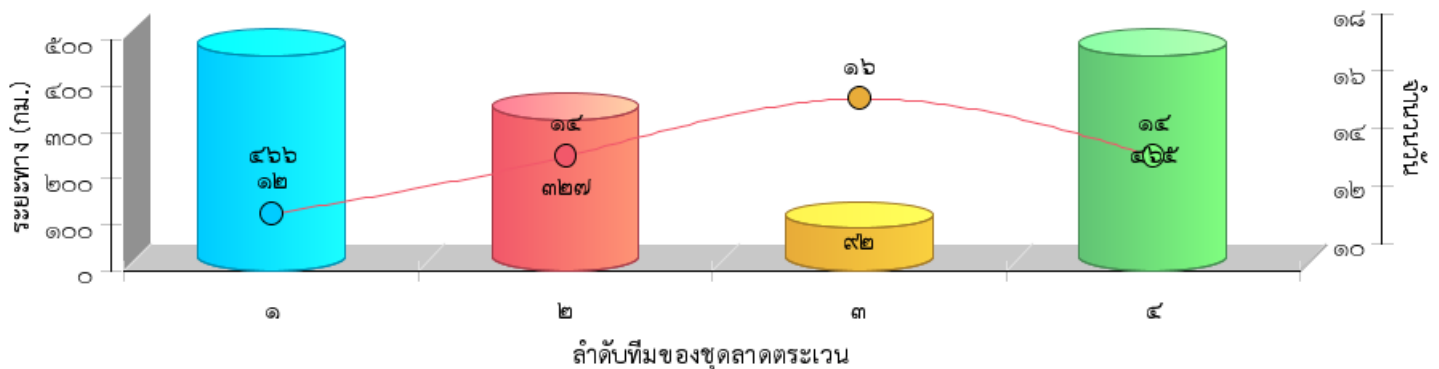



แผนที่แสดงความเข้มข้นของการลาดตระเวน
อุทยานแห่งชาติภูซาง
ประจำเดือน กุมภาพันธ์ ๒๕๖๔

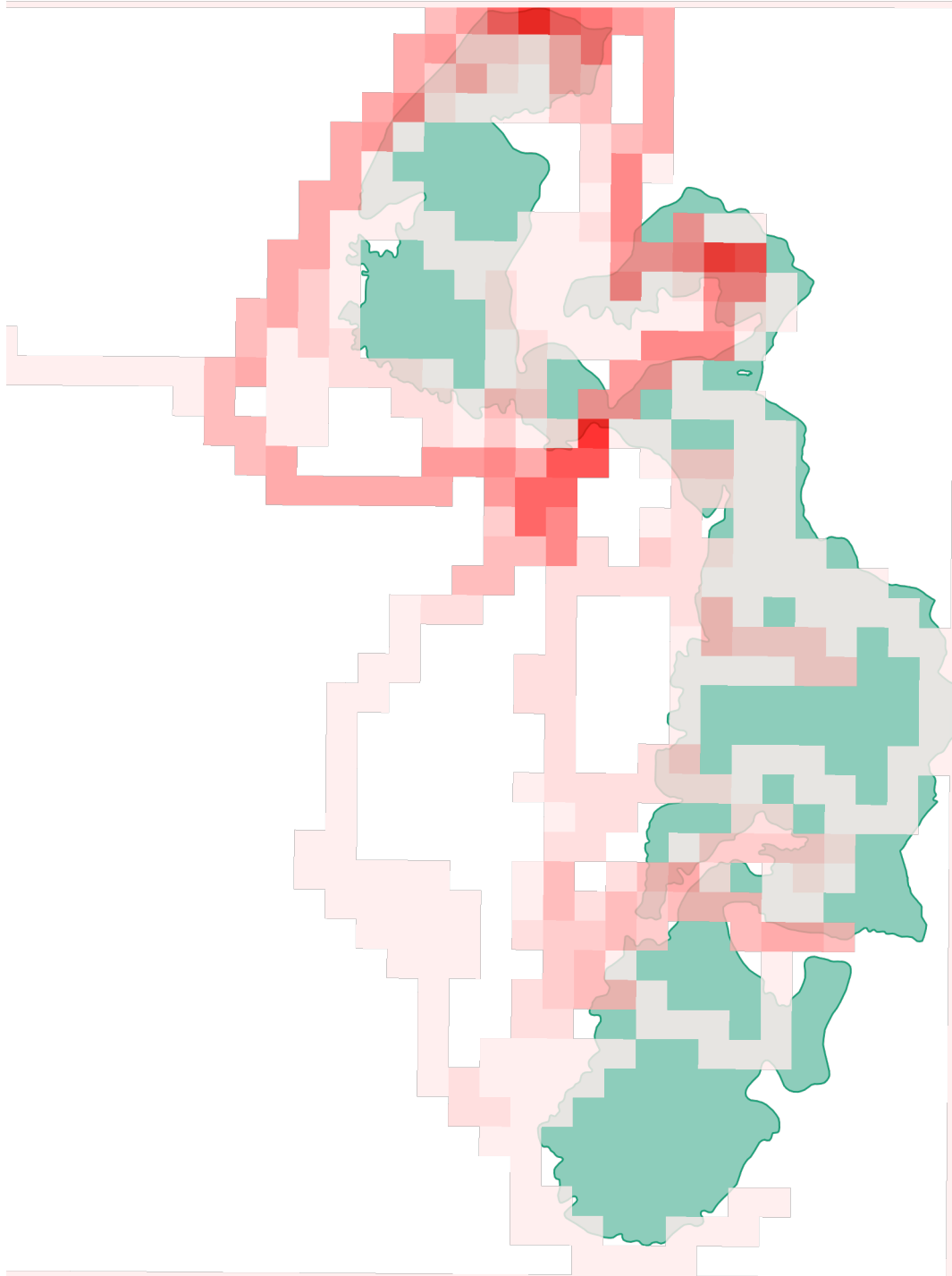

แผนที่แสดงเส้นทางการลาดตระเวน
อุทยานแห่งชาติภูซาง
ประจำเดือน กุมภาพันธ์ ๒๕๖๔

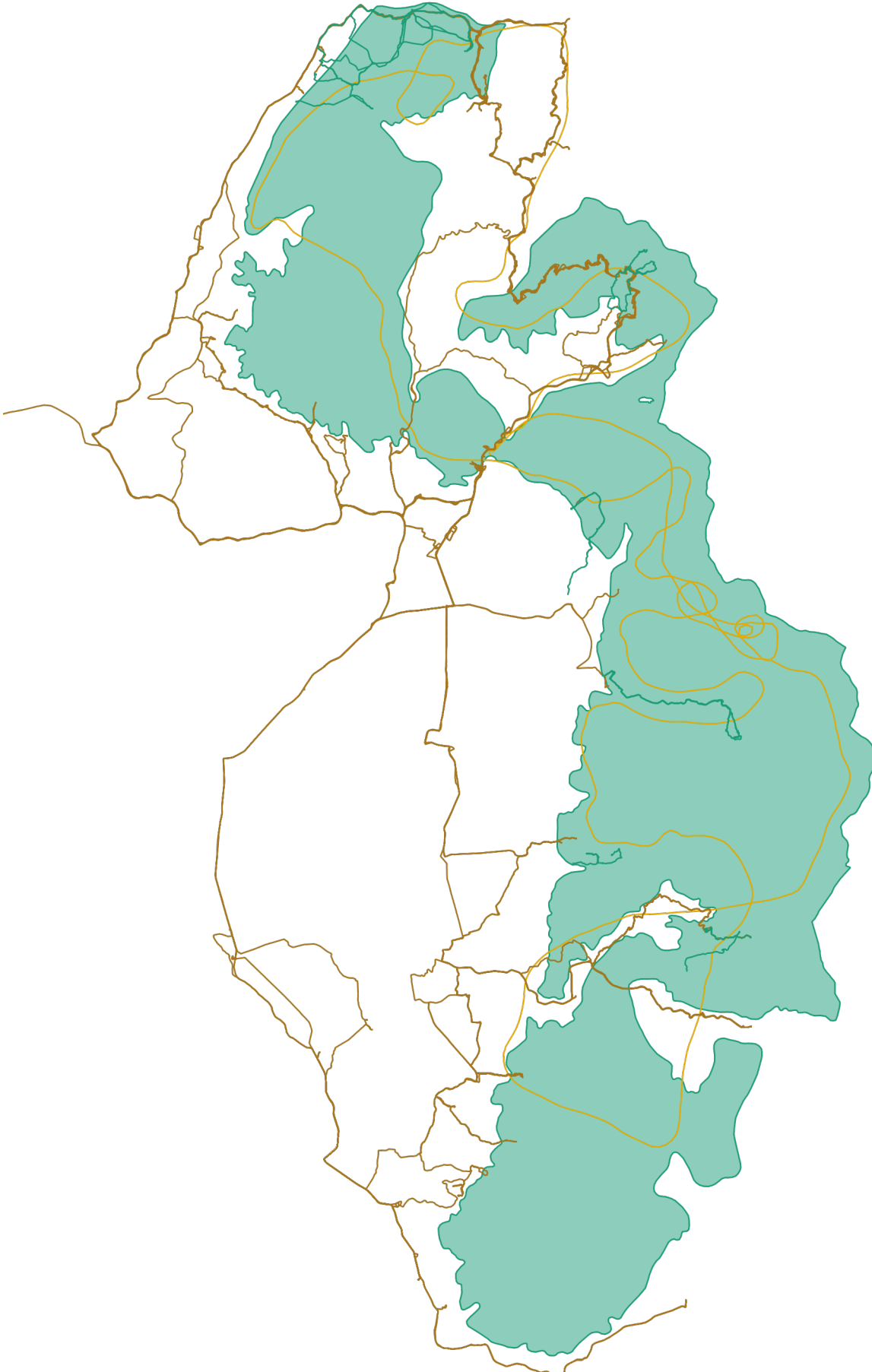



แผนที่แสดงการกระจายของสัตว์ป่า
อุทยานแห่งชาติภูซาง
ประจำเดือน กุมภาพันธ์ ๒๕๖๔



อีเห็น



.....
.....

ลิง



.....
.....

นาก



.....
.....

หมาป่า



.....
.....

นกยูง



.....
.....

หมูป่า



.....
.....

ไก่ป่า



.....
.....

เก้ง



.....
.....



แผนที่แสดงการกระจายของสัตว์ป่า
อุทยานแห่งชาติภูซาง
ประจำเดือน กุมภาพันธ์ ๒๕๖๔



.....

.....

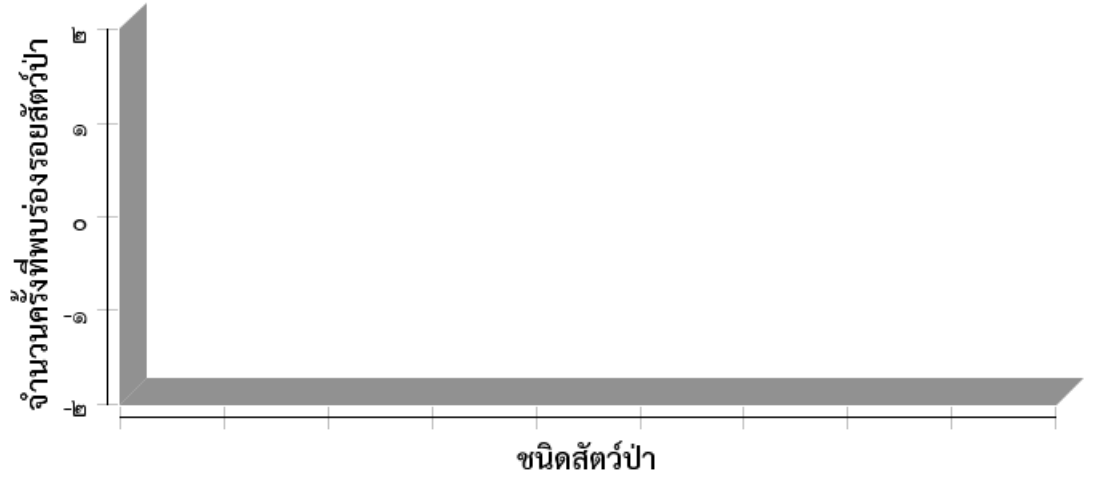



ตารางสรุปการพบปัจจัยคุกคาม
อุทยานแห่งชาติภูซาง
ประจำเดือน กุมภาพันธ์ ๒๕๖๔



ปัจจัยคุกคาม	ชุดลาดตระเวน	พิกัด X	พิกัด Y	รายละเอียดของปัจจัยคุกคาม	การจัดการ	สถานที่
การล่า	Phusang๓๐๐	๖๔๓๗๒๒	๒๑๘๗๗๓๕	พบปลอกกระสุนลูกซองสภาพเก่า ๑ ปลอก	เก็บกลับ	ในพื้นที่
ทำไม้	Phusang๔๐๐	๖๔๔๐๕๙	๒๑๘๖๙๗๒	พบนายชูชาติ แซ่ซึ้ง ทำไม้สนเขานำส่งคดี สภ.เทิง	ยึดของกลาง/ส่งดำเนินคดี	ในพื้นที่
		๖๕๐๘๒๗	๒๑๕๙๓๘๑	พบการตัดไม้รัง๑ต้นยังไม่แปรรูป วางแผนจับกุมภายหลัง	วางแผนจับกุมภายหลัง	ในพื้นที่
		๖๕๑๖๙๒	๒๑๕๙๕๖๓	พบร่องรอยการทำไม้ หวี จำนวน ๑ ต้น ถูกชักลากออกไปแล้ว		ในพื้นที่
		๖๕๑๙๐๐	๒๑๕๙๖๓๖	พบร่องรอยการทำไม้ กระบถ จำนวน ๑ ต้น ถูกชักลากออกไปแล้ว		ในพื้นที่
		๖๕๒๐๗๐	๒๑๕๙๘๑๑	พบร่องรอยการทำไม้จำปีป่า จำนวน ๑ ต้น ถูกชักลากออกไปแล้ว		ในพื้นที่
		๖๕๒๕๘๒	๒๑๕๙๙๗๒	พบไม้พระเจ้าห้าพระองค์แปรรูป ๔แผ่น/เหลี่ยม ส่งดำเนินคดี สภ.เชียงคำ	ยึดของกลาง/ส่งดำเนินคดี	ในพื้นที่
เก็บหาของป่า	Phusang๔๐๐	๖๕๑๔๙๐	๒๑๕๙๕๐๖	พบร่องรอยการติดทอยโดยใช้ตะปู ขนาด ๖ นิ้ว ประมาณ ๓๐ ตัว ตอกคาคันทันไม้ สภาพ เก่า ประมาณ ๒ เดือน		ในพื้นที่
ไม่ทราบ	Phusang๑๐๐	๖๔๐๙๕๗	๒๑๘๗๐๒๑	พบกองไฟ๑กองสภาพประมาณ๓อาทิตย์		ในพื้นที่
		๖๔๑๔๒๘	๒๑๘๗๐๕๐	พบกองไฟ๑กองสภาพประมาณ๑เดือน		ในพื้นที่
	Phusang๓๐๐	๖๔๐๑๖๙	๒๑๘๖๓๘๓	พบซองบุหรี่,ซองขนม,ขวดน้ำดื่มอย่างละ ๑ ชิ้น สภาพประมาณ๑ เดือน		ในพื้นที่
		๖๔๐๗๘๔	๒๑๘๕๖๖๑	พบกองไฟสภาพประมาณ๑เดือน,ขวดน้ำ		ในพื้นที่



การกระจายของปัจจัยคุกคาม อุทยานแห่งชาติภูซาง ประจำเดือน กุมภาพันธ์ ๒๕๖๔



การบุกรุกแผ้วถาง



การล่า



การจับสัตว์น้ำ



การทำไม้

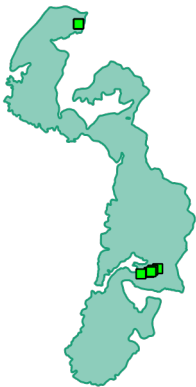

การเลี้ยงปศุสัตว์



ไฟป่า



การเก็บหาของป่า

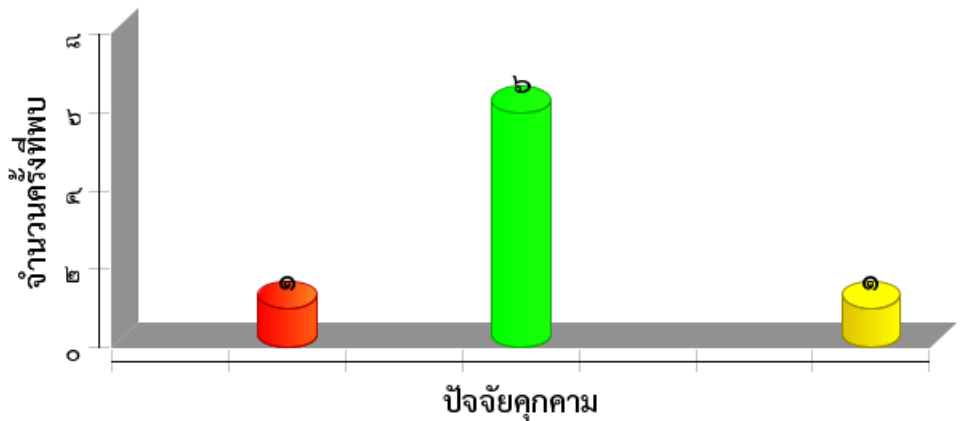



แผนที่การกระจายของปัจจัยนิเวศ
อุทยานแห่งชาติภูซาง
ประจำเดือน กุมภาพันธ์ ๒๕๖๔



ต้นไทร/ไม้ผลที่เป็นอาหารสัตว์ป่า

โป่งดิน/โป่งน้ำ



ต้นไม้

แหล่งน้ำ/ตาน้ำ





ประมวลภาพการลาดตระเวน
อุทยานแห่งชาติภูซาง
ประจำเดือน มกราคม ๒๕๖๔



วันที่/ชุดลาดตระเวน/พิกัด	รายละเอียดภาพ	ภาพถ่าย
๐๗๐๒๖๔/Phusang๓๐๐ /๔๗Q ๖๔๓๗๒๒ ๒๑๘๗๗๓๕	พบปลอกกระสุนลูกซองสภาพเก่า ๑ ปลอก เก็บกลับหน่วย	
๑๕๐๒๖๔/Phusang๔๐๐ /๔๗Q ๖๔๔๐๕๕ ๒๑๘๖๙๗๒	ตรวจพบการทำไม้ ผู้ต้องหา นายชูชาติ แซ่โซ้ง ทำไม้สนเขา นำส่งคดี สภ.เทิง	
๑๒๐๒๖๔Phusang๔๐๐ /๔๗Q ๖๕๒๕๘๒ ๒๑๕๙๙๗๒	พบไม้พระเจ้าห้าพระองค์แปรรูป ๔แผ่น/เหลี่ยม ส่งดำเนินคดี สภ.เชียงคำ	
๑๒๐๒๖๔/Phusang๔๐๐ /๔๗Q ๖๕๑๔๙๐ ๒๑๕๙๕๐๖	พบร่องรอยการติดทอยโดยใช้ตะปู ขนาด ๖ นิ้ว ประมาณ ๓๐ ตัว ตอกคาคั่นไม้ สภาพ เก่า ประมาณ ๒ เดือน	



สรุปผลงานลาดตระเวน
อุทยานแห่งชาติภูซาง
ประจำเดือน กุมภาพันธ์ ๒๕๖๔



สรุปผลการดำเนินงาน

จากผลการดำเนินงานข้างต้นสามารถสรุปผลได้ดังนี้

1. สามารถจับกุมและตรวจยึดการทำไม้ในพื้นที่ ต.ตับเต่า อ.เทิง จ.เชียงราย และ ต.ร่มเย็น อ.เชียงคำ จ.พะเยา
2. ยังมีการลักลอบทำไม้ตามแนวชายแดน
- 3.

ปัญหาและอุปสรรค

1. -ขาดอุปกรณ์เดินป่าที่มีประสิทธิภาพ
2. -ชุดลายพรางที่ใช้งานเริ่มชำรุด
3. -
4. -

ข้อเสนอแนะ

1. เพิ่มความมั่นคงของเจ้าหน้าที่ผู้ปฏิบัติงาน โดยเฉพาะอย่างยิ่งในพนักงานจ้างเหมา
2. ต้องการชุดลายพรางที่ใช้ในการลาดตระเวนเพิ่มเติม อย่างน้อย ปีละ ๒ ชุด
3. ต้องการอุปกรณ์เดินป่าเพิ่มเติม

แผนการลาดตระเวนในเดือนต่อไป

1. จัดชุดลาดตระเวนไฟฟ้าตามจุดเสี่ยงต่างๆ
2. เฝ้าระวังการลักลอบทำไม้ ต.ตับเต่า อ.เทิง จ.เชียงราย,ต.ทุ่งกล้วย อ.ภูซาง จ.พะเยา,ต.ร่มเย็น อ.เชียงคำ จ.พะเยา

(ลงชื่อ) ผู้จัดทำรายงาน
(นายสุรชัช คำอ้าย)
วันที่ ๓ มีนาคม ๒๕๖๔

(ลงชื่อ) ผู้จัดตรวจรายงาน
(นายบัณฑิต สมสุวรรณ)
หัวหน้าอุทยานแห่งชาติภูซาง
๓ มีนาคม ๒๕๖๔