



รายงานลาดตระเวนเชิงคุณภาพในพื้นที่อนุรักษ์

อุทยานแห่งชาติขุนแจ
Khan Chae National Park

ประจำเดือน มกราคม ๒๕๖๓



รายงานผลการลาดตระเวน อุทยานแห่งชาติขุนแจ ประจำเดือน มกราคม ๒๕๖๓



จำนวนชุดลาดตระเวน ๔ ชุด จำนวนครั้งในการลาดตระเวน ๕๖ ครั้ง จำนวนวันในการลาดตระเวน ๕๖ วัน
รวมระยะทางในการลาดตระเวนทั้งหมด ๗๑๒.๓๗ กิโลเมตร

ทีมที่	ชื่อชุดลาดตระเวน	ระหว่างวันที่	จำนวนครั้ง	จำนวนวัน	ระยะทางการลาดตระเวน (กม.)			
					เดินเท้า	รถยนต์	ทางน้ำ	อากาศ
๑	สายตรวจชุด๑		๑๔	๑๔	๙๙	๑๑๔	๐	๙๖
๒	สายตรวจชุด๒		๑๔	๑๔	๔	๒๐๗	๐	๐
๓	สายตรวจชุด๓		๑๔	๑๔	๑๙	๑๒๙	๐	๐
๔	สายตรวจชุด๔		๑๔	๑๔	๑๑	๓๒	๐	๐
ผลรวม			๕๖	๕๖	๑๓๔	๔๘๒	๐	๙๖

กราฟแสดงจำนวนวัน และระยะทางในการลาดตระเวน

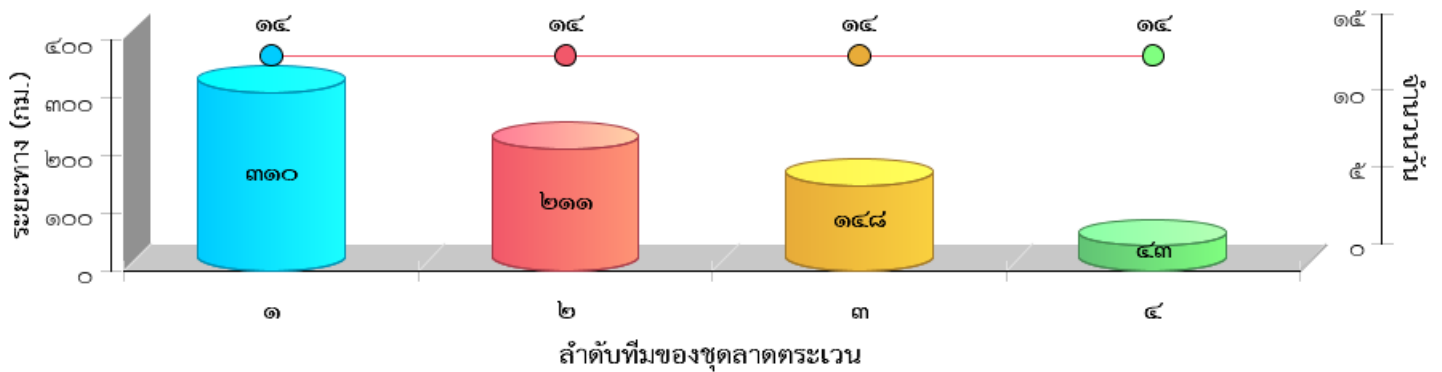



แผนที่แสดงความเข้มข้นของการลาดตระเวน
อุทยานแห่งชาติขุนแจ
ประจำเดือน มกราคม ๒๕๖๓

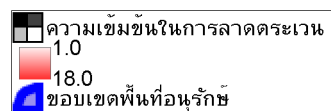
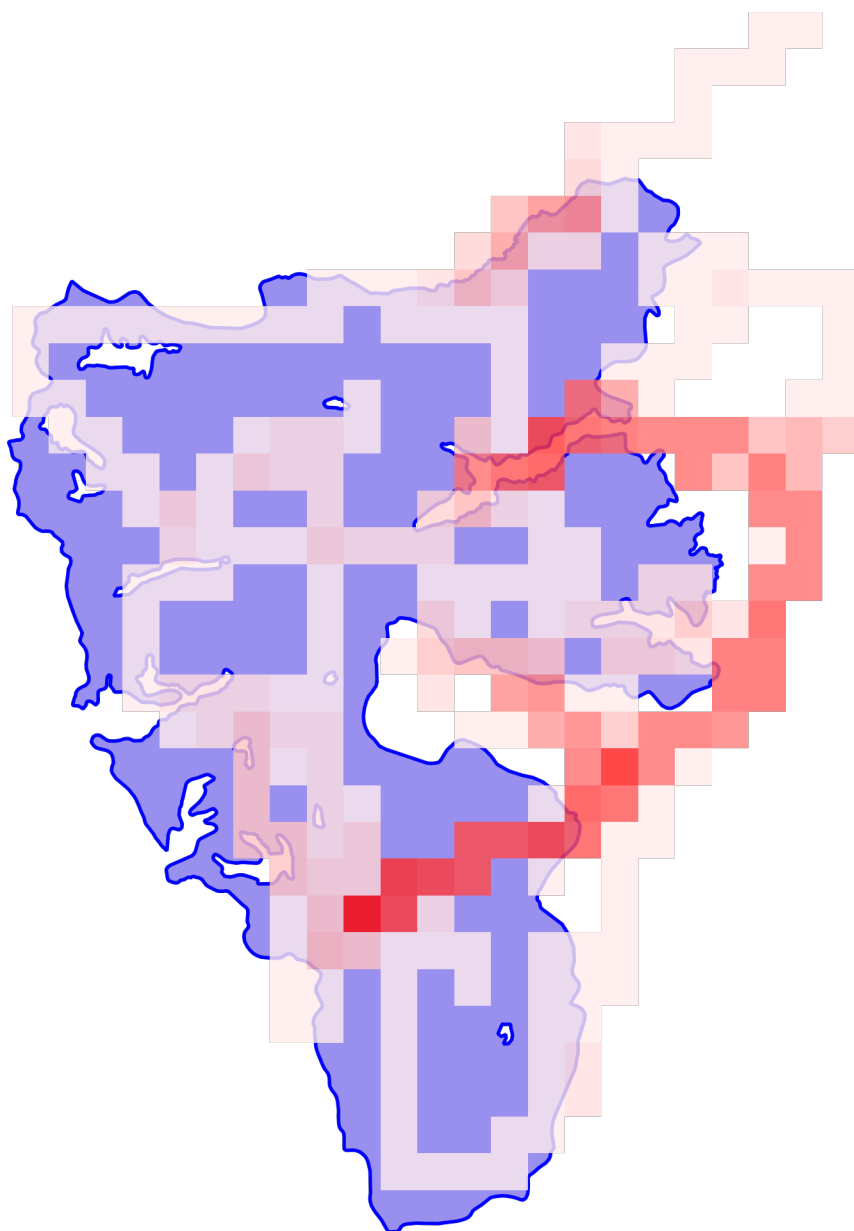

แผนที่แสดงเส้นทางการลาดตระเวน
อุทยานแห่งชาติขุนแจ
ประจำเดือน มกราคม ๒๕๖๓

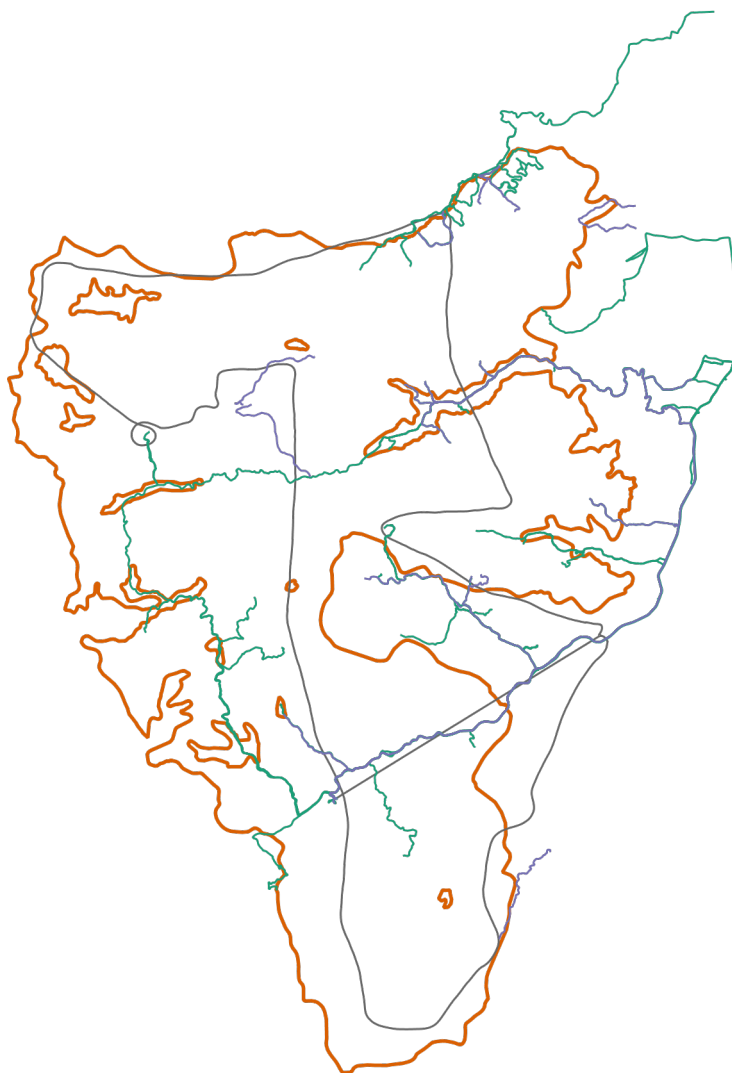

- เส้นทางการลาดตระเวน เดินเท้า
- เส้นทางการลาดตระเวน ทางน้ำ
- เส้นทางการลาดตระเวน รถยนต์
- เส้นทางการลาดตระเวน ทางอากาศ
- ขอบเขตพื้นที่อนุรักษ์

แผนที่แสดงการกระจายของสัตว์ป่า

อุทยานแห่งชาติขุนแจ

ประจำเดือน มกราคม ๒๕๖๓



หมีป่า



■ การกระจายหมีป่า
▣ ขอบเขตพื้นที่อนุรักษ์

.....
.....

ไก่ฟ้าหลังขาว



■ ไก่ฟ้าหลังขาว
▣ ขอบเขตพื้นที่อนุรักษ์

.....
.....

หมีควาย



■ การกระจายหมีควาย
▣ ขอบเขตพื้นที่อนุรักษ์

.....
.....

เต่าปูลู



■ การกระจายเต่าปูลู
▣ ขอบเขตพื้นที่อนุรักษ์

.....
.....

หมาใน



■ การกระจายหมาใน
▣ ขอบเขตพื้นที่อนุรักษ์

.....
.....

ชะนี



■ การกระจายชะนี
▣ ขอบเขตพื้นที่อนุรักษ์

.....
.....

อีเห็น



■ การกระจายอีเห็น
▣ ขอบเขตพื้นที่อนุรักษ์

.....
.....

เก้ง



■ การกระจายเก้ง
▣ ขอบเขตพื้นที่อนุรักษ์

.....
.....

แมวดาว



■ การกระจายแมวดาว
▣ ขอบเขตพื้นที่อนุรักษ์

.....
.....

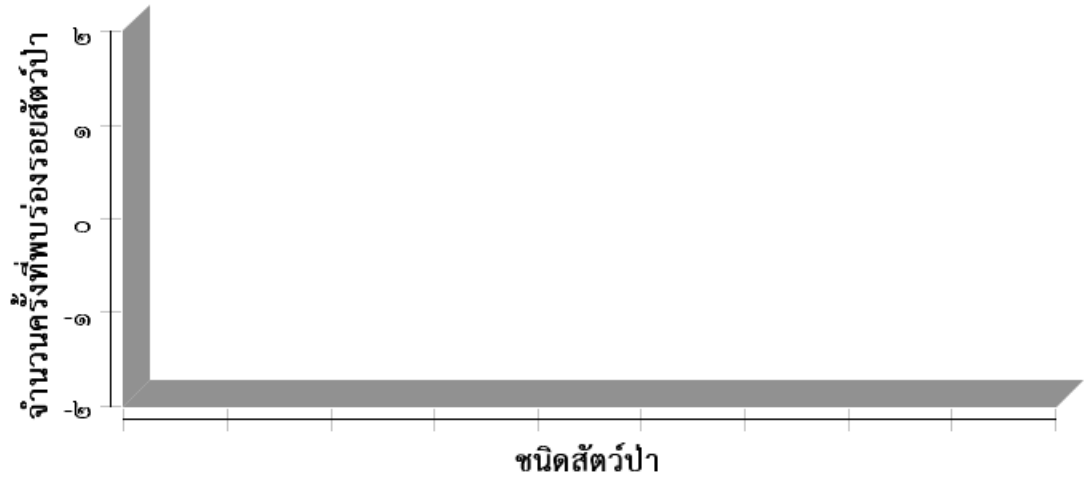



ตารางสรุปการพบปัจจัยคุกคาม
อุทยานแห่งชาติขุนแจ
ประจำเดือน มกราคม ๒๕๖๓



ปัจจัยคุกคาม	จุดลาดตระเวน	พิกัด X	พิกัด Y	รายละเอียดของปัจจัยคุกคาม	การจัดการ	สถานที่
--------------	--------------	---------	---------	---------------------------	-----------	---------

--	--	--	--	--	--	--



การกระจายของปัจจัยคุกคาม อุทยานแห่งชาติขุนแจ ประจำเดือน มกราคม ๒๕๖๓

การบุกรุกแผ้วถาง

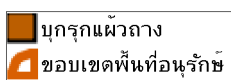

การล่า

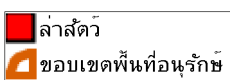

การจับสัตว์น้ำ

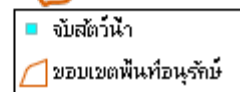

การทำไม้

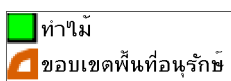

การเลี้ยงปลาสัตว์

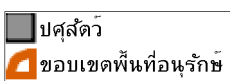

อื่นๆ

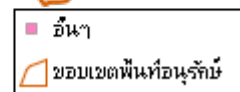

การเก็บหาของป่า

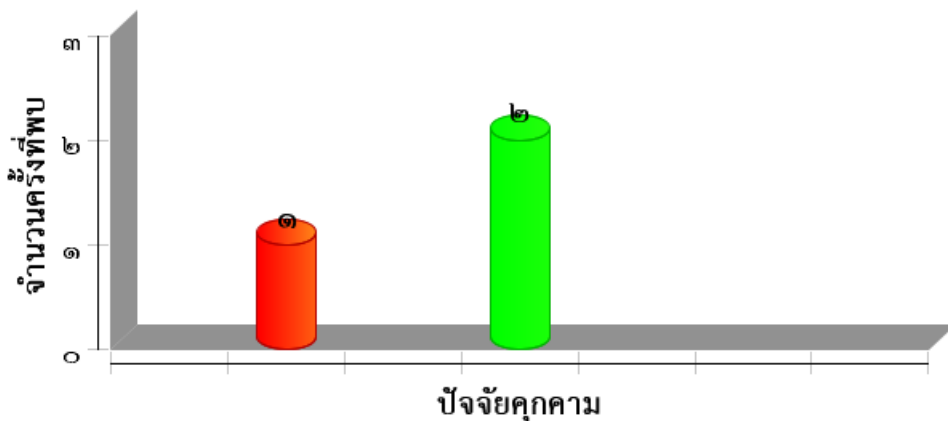
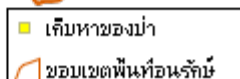

แผนที่การกระจายของปัจจัยนิเวศ
อุทยานแห่งชาติขุนแจ
ประจำเดือน มกราคม ๒๕๖๓



ต้นไทร/ไม้ผลที่เป็นอาหารสัตว์ป่า

โป่งดิน/โป่งน้ำ

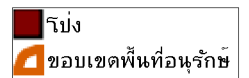
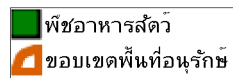

รังผึ้ง

แหล่งน้ำ/ตาน้ำ





ตารางสรุปการพบปัจจัยคุกคาม
อุทยานแห่งชาติขุนแจ
ประจำเดือน มกราคม ๒๕๖๓



ปัจจัยนิเวศ	พิกัด X	พิกัด Y	รายละเอียดปัจจัยนิเวศ	สถานะ
ต้นไม้	๕๓๙๓๙๘	๒๑๒๑๑๘๓		
โป่ง	๕๓๙๕๔๕	๒๑๒๒๒๑๒		



ประมวลภาพการลาดตระเวน
อุทยานแห่งชาติขุนแจ
ประจำเดือน มกราคม ๒๕๖๓



วันที่/ชุดลาดตระเวน/พิกัด	รายละเอียดภาพ	ภาพถ่าย
<p>วันที่ ชื่อชุดลาดตระเวน ๑๕ ม.ค. ๒๐๒๐ สายตรวจชุด๒ พิกัด ๕๔๖๑๘๗ , ๒๑๑๖๒๑๓</p>	<p>การทำไม้</p>	