



รายงานลาดตระเวนเชิงคุณภาพในพื้นที่อนุรักษ์

อุทยานแห่งชาติดอยภูนาง
Doi Phu Nang National Park

ประจำเดือน กุมภาพันธ์ ๒๕๖๕



รายงานผลการลาดตระเวน อุทยานแห่งชาติดอยภูนาง ประจำเดือน กุมภาพันธ์ ๒๕๖๕



จำนวนชุดลาดตระเวน ๙ ชุด จำนวนครั้งในการลาดตระเวน ๔๔ ครั้ง จำนวนวันในการลาดตระเวน ๑๒๖ วัน
รวมระยะทางในการลาดตระเวนทั้งหมด ๓,๖๖๕ กิโลเมตร

ทีมที่	ชื่อชุดลาดตระเวน	จำนวนครั้ง	จำนวนวัน	ระยะทางการลาดตระเวน (กม.)			
				เดินเท้า	รถยนต์	ทางน้ำ	ทางอากาศ
๑	สายตรวจส่วนกลาง	๗	๑๔	๑๕.๐๐	๙๒๗.๐๐	๐.๐๐	๐.๐๐
๒	หน่วยพิทักษ์ฯ ภา ๑ (ผาตั้ง)	๔	๑๔	๒๗.๐๐	๑๑๘.๐๐	๐.๐๐	๐.๐๐
๓	หน่วยพิทักษ์ฯ ภา ๒ (ห้วยสิงห์)	๕	๑๔	๑๔.๐๐	๒๘๘.๐๐	๐.๐๐	๐.๐๐
๔	หน่วยพิทักษ์ฯ ภา ๓ (ห้วยยั้ง)	๔	๑๔	๓๒.๐๐	๒๙๙.๐๐	๐.๐๐	๐.๐๐
๕	หน่วยพิทักษ์ฯ ภา ๔ (บ่อเปี้ย)	๖	๑๔	๑๖.๐๐	๒๓๑.๐๐	๐.๐๐	๐.๐๐
๖	หน่วยพิทักษ์ฯ ภา ๕ (ห้วยสูง)	๔	๑๔	๔๐.๐๐	๒๕๑.๐๐	๐.๐๐	๐.๐๐
๗	หน่วยพิทักษ์ฯ ภา ๖ (ไดโนเสาร์)	๕	๑๔	๓๖.๐๐	๕๔๘.๐๐	๐.๐๐	๐.๐๐
๘	หน่วยพิทักษ์ฯ ภา ๗ (ห้วยต้นผึ้ง)	๔	๑๔	๒๗.๐๐	๓๔๖.๐๐	๐.๐๐	๐.๐๐
๙	หน่วยพิทักษ์ฯ ภา ๘ (อ่างเก็บน้ำน้ำปี)	๕	๑๔	๒๕.๐๐	๔๒๕.๐๐	๐.๐๐	๐.๐๐
ผลรวม		๔๔	๑๒๖	๒๓๒.๐๐	๓,๔๓๓.๐๐	๐.๐๐	๐.๐๐

กราฟแสดงจำนวนวัน และระยะทางในการลาดตระเวน

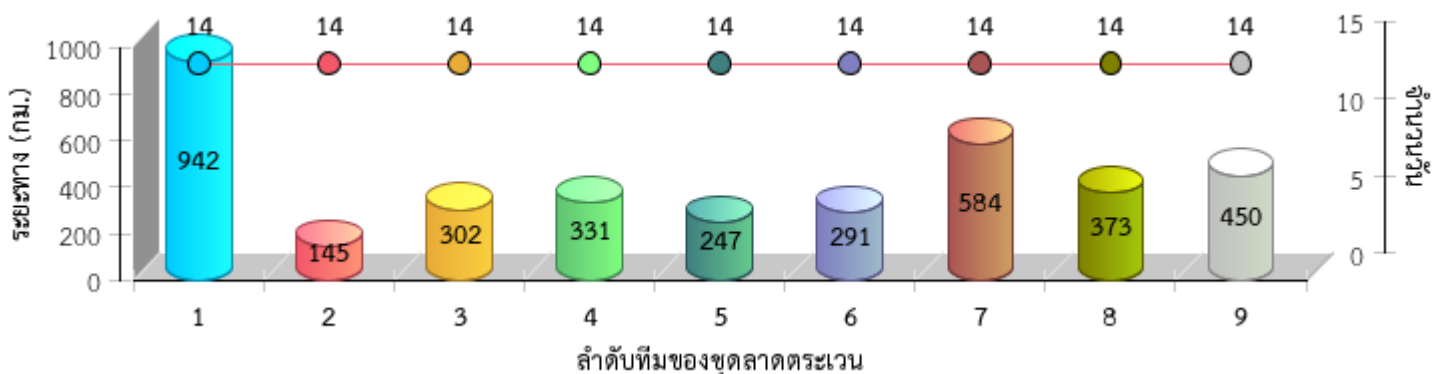





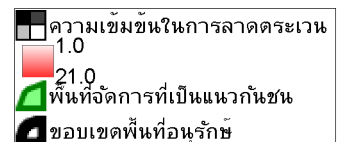
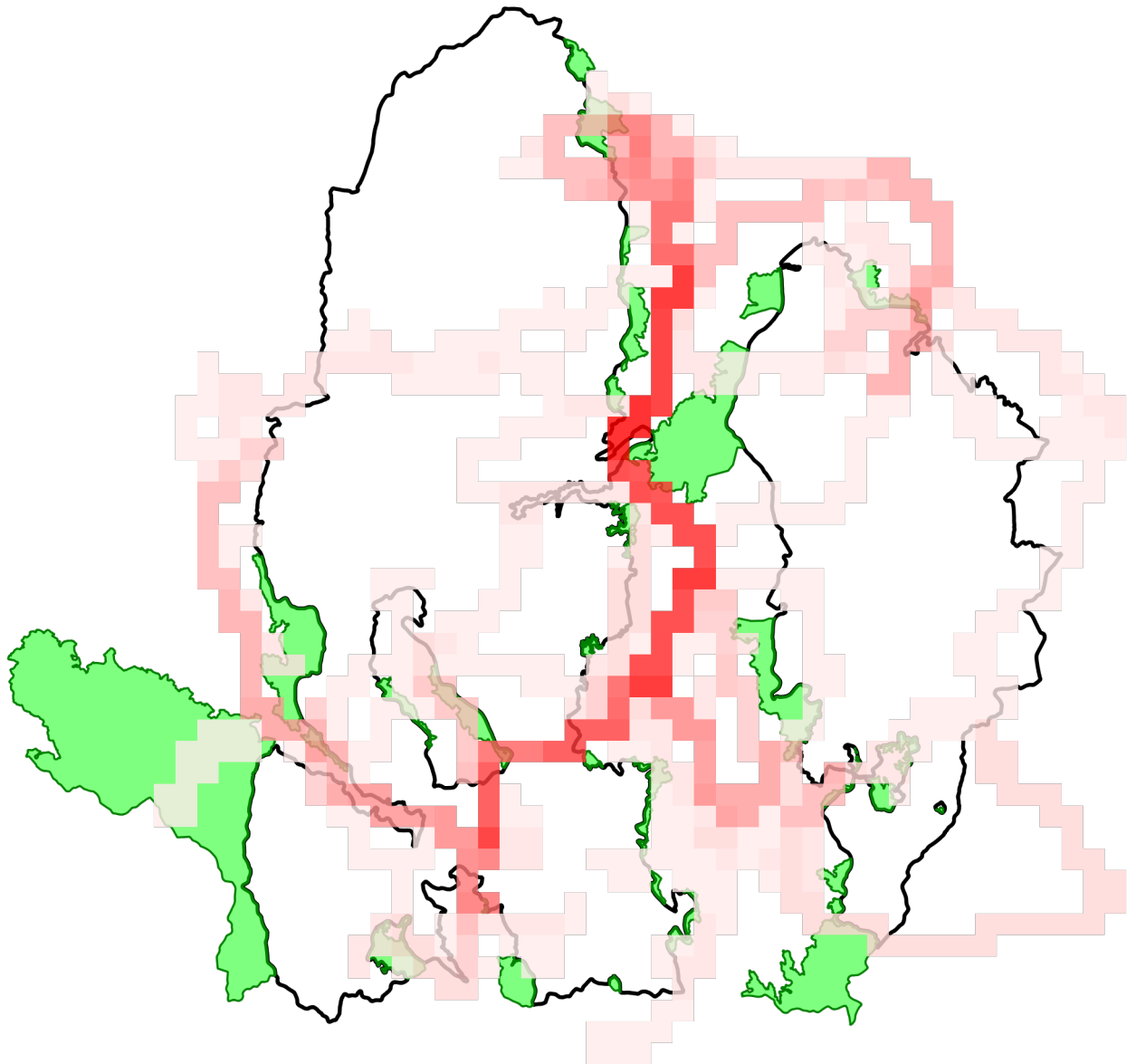



แผนที่แสดงความเข้มข้นของการลาดตระเวน
อุทยานแห่งชาติดอยภูนาง
ประจำเดือน กุมภาพันธ์ ๒๕๖๕

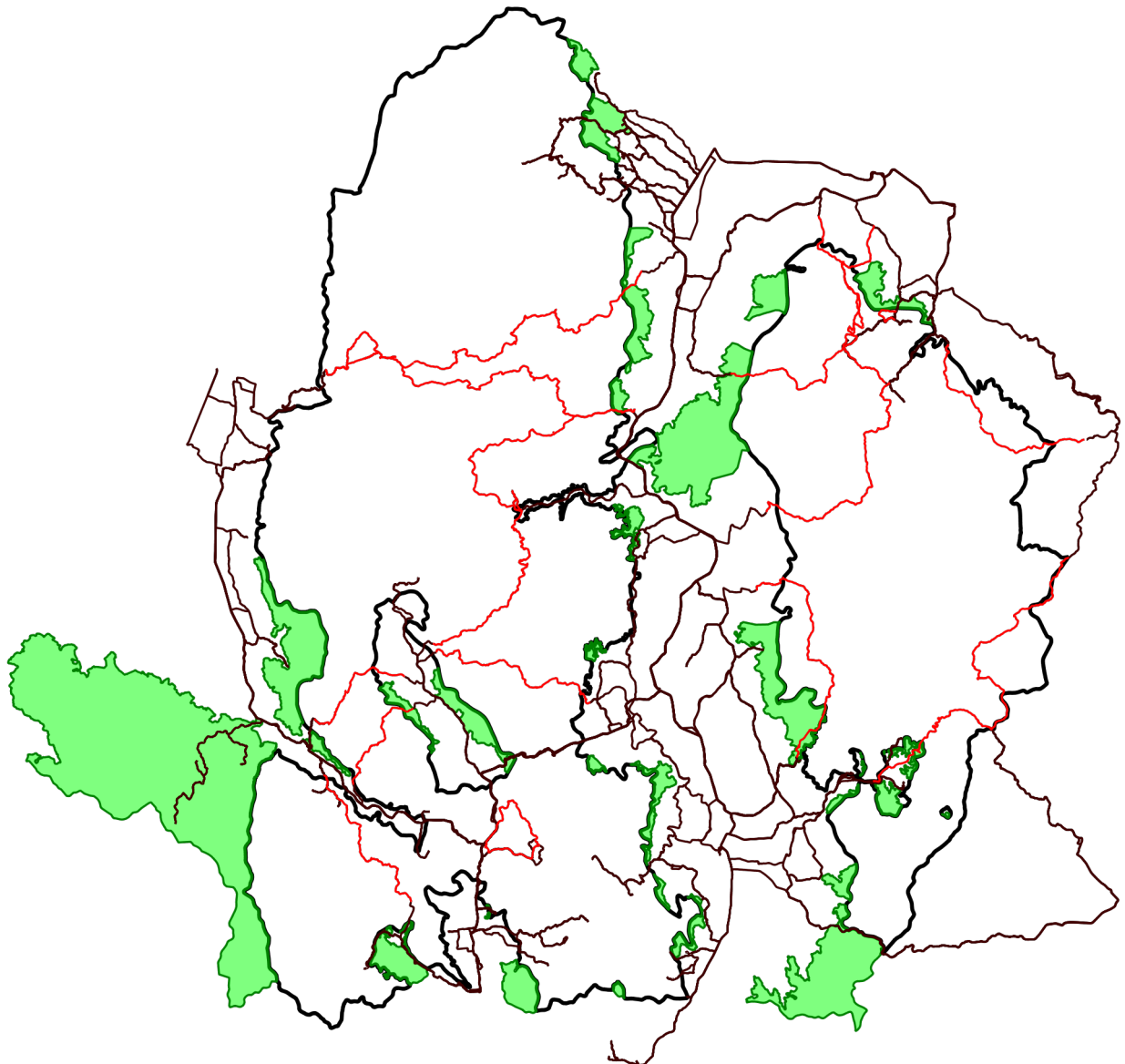



แผนที่แสดงเส้นทางการลาดตระเวน
อุทยานแห่งชาติดอยภูนาง
ประจำเดือน กุมภาพันธ์ ๒๕๖๕



-  เส้นทางลาดตระเวน เดินเท้า
-  เส้นทางลาดตระเวน ทางน้ำ
-  เส้นทางลาดตระเวน รถยนต์
-  เส้นทางลาดตระเวน ทางอากาศ
-  พื้นที่จัดการที่เป็นแนวกันชน
-  ขอบเขตพื้นที่อนุรักษ์



แผนที่แสดงการกระจายของสัตว์ป่า อุทยานแห่งชาติดอยภูนาง ประจำเดือน กุมภาพันธ์ ๒๕๖๕



นกยูงไทย

อีเห็นข้างลาย

เสียดผา

หมาป่า

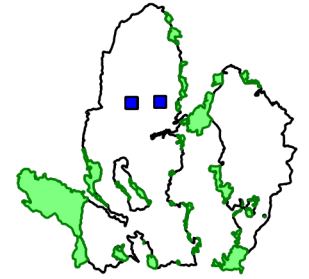
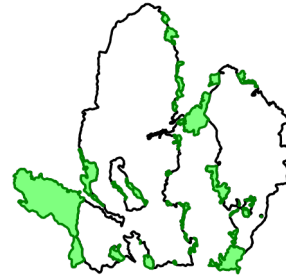
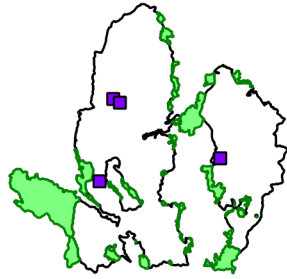
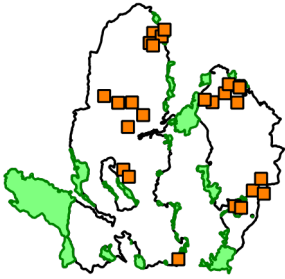

.....
.....

.....
.....

.....
.....

.....
.....

ลิง

หมีควาย

หมูป่า

เก้ง

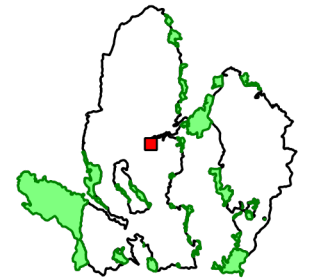
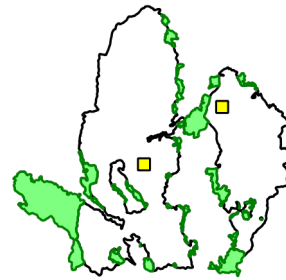
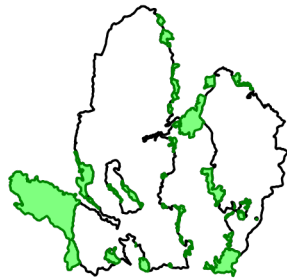
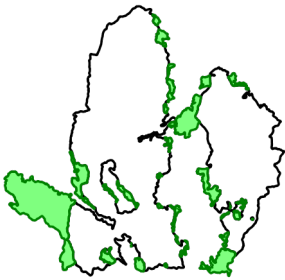

.....
.....

.....
.....

.....
.....

.....
.....

อื่น

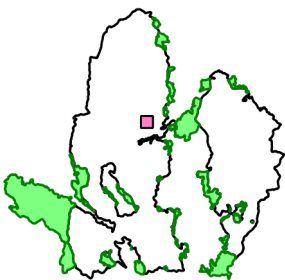

.....
.....

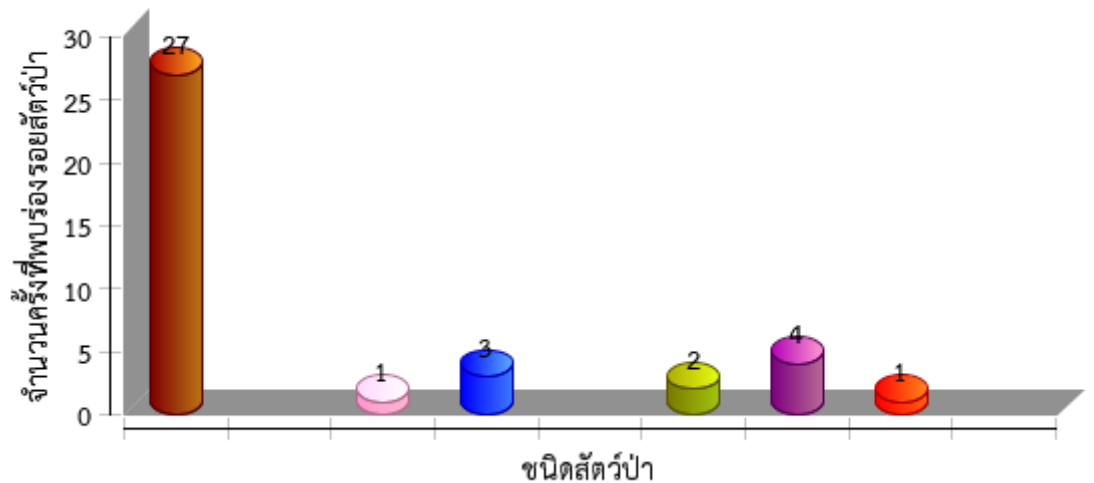



ตารางสรุปการพบปัจจัยคุกคาม
อุทยานแห่งชาติดอยภูนาง
ประจำเดือน กุมภาพันธ์ ๒๕๖๕



ปัจจัยคุกคาม	ชุดลาดตระเวน	พิกัด X	พิกัด Y	รายละเอียดของปัจจัยคุกคาม	การจัดการ	สถานที่
การล่า	สายตรวจส่วนกลาง	๖๒๒๐๘๒	๒๐๙๗๖๔๗	พบปางพักพราน จำนวน ๑ ที่นอน	ทำลาย	ในพื้นที่
		๖๒๕๓๙๔	๒๐๙๙๙๐๐	พบปลอกกระสุนปืนลูกซอง จำนวน ๒ ปลอก สีแดง	ทำลาย	ในพื้นที่
		๖๒๕๖๗๖	๒๑๐๐๒๕๙	พบปลอกกระสุนปืนลูกซอง สีแดง จำนวน ๒ ปลอก	ทำลาย	ในพื้นที่
	หน่วยพิทักษ์ฯ ภา ๑ (ผาตั้ง)	๖๔๘๖๔๗	๒๑๐๖๔๔๕	พบปลอกกระสุนปืนลูกซอง เบอร์ ๑๒ SB สีแดง จำนวน ๑ ปลอก	ทำลาย	ในพื้นที่
		๖๔๙๘๒๖	๒๑๐๖๗๒๖	พบปลอกกระสุนปืนลูกซอง เบอร์ ๑๒ สีเขียว จำนวน ๑ ปลอก	ทำลาย	ในพื้นที่
	หน่วยพิทักษ์ฯ ภา ๒ (ห้วยสิงห์)	๖๓๐๖๒๒	๒๑๑๘๘๒๐	ขณะตั้งแคมป์พบชายไม่ทราบชื่อขับรถจักรยานยนต์ออกมาจากป่าได้ขับรถหลบหนีออกไป		ในพื้นที่
	หน่วยพิทักษ์ฯ ภา ๔ (บ่อเปี้ย)	๖๑๙๔๖๗	๒๐๙๔๒๑๒	พบปลอกกระสุนปืนลูกซอง เบอร์ ๑๒ จำนวน ๑๔ ปลอก	ทำลาย	ในพื้นที่
	หน่วยพิทักษ์ฯ ภา ๕ (ห้วยสูง)	๖๒๑๓๖๐	๒๑๑๐๕๘๒	พบปลอกกระสุนปืนลูกซอง จำนวน ๑ ปลอก	ทำลาย	ในพื้นที่
หน่วยพิทักษ์ฯ ภา ๖ (ไดโนเสาร์)	๖๒๑๑๔๓	๒๑๐๙๕๒๑	พบปลอกกระสุนปืนลูกซอง	สังเกตการณ์	ในพื้นที่	
			พบปางพักพราน จำนวน ๒ ที่นอน	ทำลาย	ในพื้นที่	
ทำไม้	สายตรวจส่วนกลาง	๖๒๕๕๕๘	๒๑๐๓๙๒๘	พบไม้เหียงถูกตัด จำนวน ๑ ท่อน	สังเกตการณ์	ในพื้นที่
		๖๒๕๕๗๒	๒๑๐๓๑๙๙	พบร่องรอยการทำไม้ประคูดู จำนวน ๑ ตอ	สังเกตการณ์	ในพื้นที่
	หน่วยพิทักษ์ฯ ภา ๒ (ห้วยสิงห์)	๖๒๕๑๘๘	๒๑๐๓๙๕๗	พบร่องรอยการตัดไม้เหียง จำนวน ๑ ท่อน ยังไม่มีการแปรรูปไม้	สังเกตการณ์	ในพื้นที่
เก็บหาของป่า	สายตรวจส่วนกลาง	๖๓๐๖๔๕	๒๐๘๖๗๒๗	พบร่องรอยการเก็บหาผักหวานป่า	สังเกตการณ์	ในพื้นที่
	หน่วยพิทักษ์ฯ ภา ๑ (ผาตั้ง)	๖๓๖๙๘๖	๒๑๑๐๐๙๗	พบร่องรอยการเก็บหาผักหวานป่า จำนวน ๑๐ ต้น	สังเกตการณ์	ในพื้นที่
		๖๔๐๘๙๖	๒๑๑๑๖๐๔	พบร่องรอยการเก็บหาผักหวานป่า จำนวน ๓ ต้น	สังเกตการณ์	ในพื้นที่
	หน่วยพิทักษ์ฯ ภา ๒ (ห้วยสิงห์)	๖๒๕๕๓๕	๒๑๐๖๘๒๑	พบร่องรอยการเก็บหาผักหวานป่า	สังเกตการณ์	ในพื้นที่
		๖๒๕๗๑๙	๒๑๐๗๐๔๙	พบไฟฟ้าปลงได้เข้าควบคุมและดับไฟป่า พื้นที่เสียหาย ๑๐ ไร่		ในพื้นที่
		๖๒๖๔๐๑	๒๑๐๗๕๐๒	พบร่องรอยการเก็บหาผักหวานป่า	สังเกตการณ์	ในพื้นที่
		๖๒๙๘๓๑	๒๑๐๘๓๖๘	พบร่องรอยการเก็บหาผักหวานป่า	สังเกตการณ์	ในพื้นที่
หน่วยพิทักษ์ฯ ภา ๓ (ห้วยยี่วะ)	๖๒๘๐๖๗	๒๑๑๙๖๑๔	พบร่องรอยการเก็บหาผักหวานป่า	สังเกตการณ์	ในพื้นที่	



ตารางสรุปการพบปัจจัยคุกคาม
อุทยานแห่งชาติดอยภูนาง
ประจำเดือน กุมภาพันธ์ ๒๕๖๕



ปัจจัยคุกคาม	ชุดลาดตระเวน	พิกัด X	พิกัด Y	รายละเอียดของปัจจัยคุกคาม	การจัดการ	สถานที่
		๖๓๘๕๕๓	๒๑๐๐๓๘๓	พบร่องรอยการเก็บหาผักหวานป่า	สังเกตการณ์	ในพื้นที่
	หน่วยพิทักษ์ฯ หน ๗ (ห้วยต้นผึ้ง)	๖๒๘๒๘๐	๒๑๒๑๗๖๑	พบร่องรอยการเก็บหาผักหวานป่า จำนวน ๑๐ ต้น	สังเกตการณ์	ในพื้นที่
ไฟฟ้า/เผาป่า	สายตรวจสอบส่วนกลาง	๖๒๓๙๘๕	๒๐๘๒๗๒๒	ดับไฟในพื้นที่เกษตร นอกเขตอุทยาน แห่งชาติดอยภูนาง		นอกพื้นที่
		๖๒๗๘๖๒	๒๐๘๔๑๕๒	เข้าตรวจสอบจุดเกิดไฟฟ้า hotspot และดับไฟฟ้าพื้นที่เสียหาย ๑๐ ไร่		ในพื้นที่
		๖๔๑๐๒๕	๒๐๙๑๗๒๔	เข้าดับไฟฟ้าบริเวณหน่วยพิทักษ์ฯ ที่ หน. ๘ (น้ำปี้) พื้นที่เสียหาย ๕ ไร่		ในพื้นที่
	หน่วยพิทักษ์ฯ หน ๔ (บ่อเปี้ย)	๖๒๑๑๑๙	๒๑๐๐๗๐๑	ตรวจสอบจุดเกิดไฟฟ้า hotspot ระบบ viirs จำนวน ๑ จุด พื้นที่เสียหาย ๑๕ ไร่		ในพื้นที่
		๖๒๖๔๓๖	๒๐๘๘๖๔๒	ตรวจสอบจุดเกิดไฟฟ้า hotspot ระบบ viirs จำนวน ๑ จุด พื้นที่เสียหาย ๑๐ ไร่		ในพื้นที่
	หน่วยพิทักษ์ฯ หน ๖ (ไดโนเสาร์)	๖๒๘๘๓๓	๒๐๘๔๙๕๖	ตรวจสอบจุดเกิดไฟฟ้าและดับไฟฟ้า วัน ที่ ๑๐ กุมภาพันธ์ ๒๕๖๕ พื้นที่เสียหาย ๑๐ ไร่		ในพื้นที่



การกระจายของปัจจัยคุกคาม
อุทยานแห่งชาติดอยภูนาง
ประจำเดือน กุมภาพันธ์ ๒๕๖๕



การบุกรุกแผ้วถาง

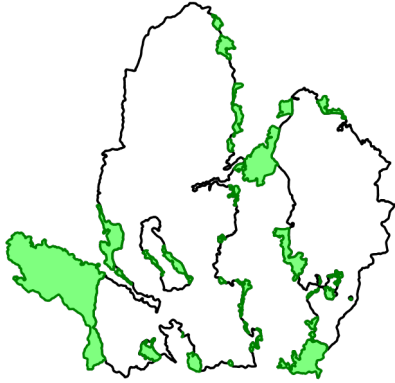

การล่า

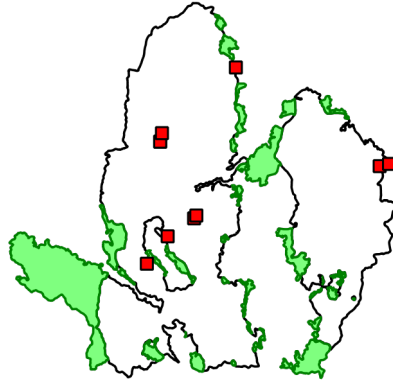

การจับสัตว์น้ำ



การทำไม้

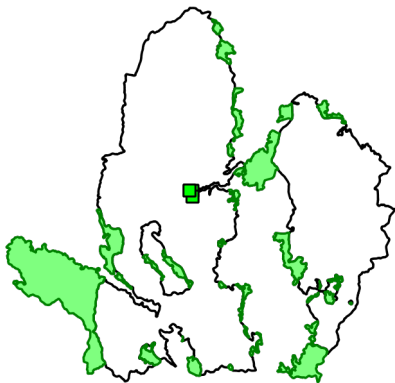

การเลี้ยงปศุสัตว์

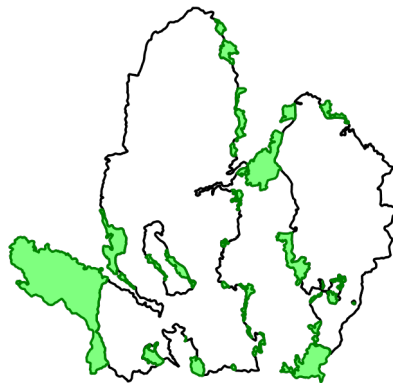

อื่นๆ



การเก็บหาของป่า

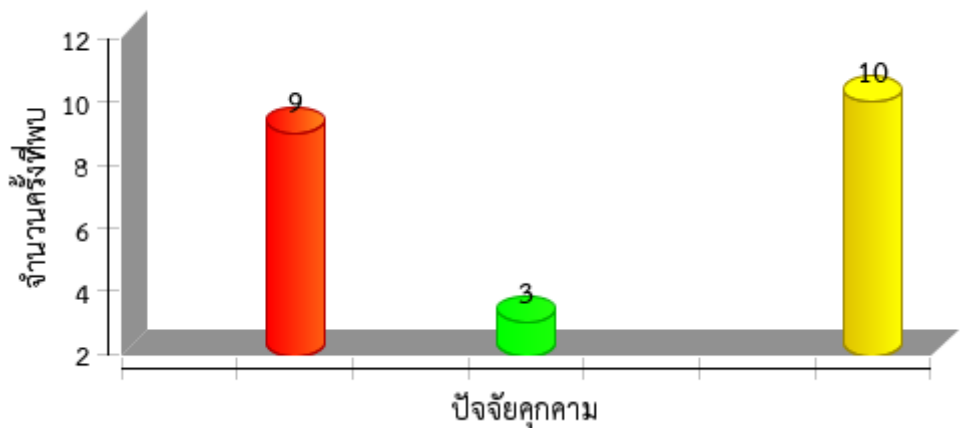
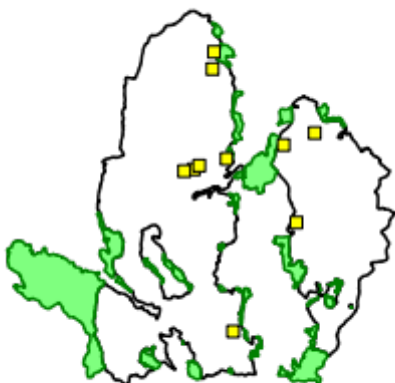



แผนที่การกระจายของปัจจัยนิเวศ
อุทยานแห่งชาติดอยภูนาง
ประจำเดือน กุมภาพันธ์ ๒๕๖๕



ต้นไทร/ไม้ผลที่เป็นอาหารสัตว์ป่า

โป่งดิน/โป่งน้ำ

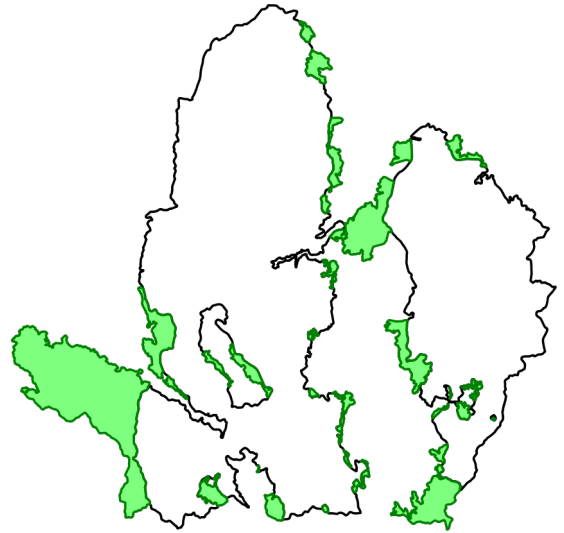
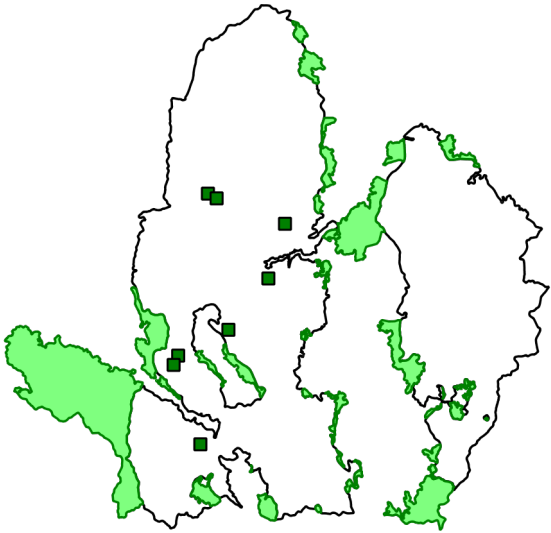

รังผึ้ง

แหล่งน้ำ/ตาน้ำ

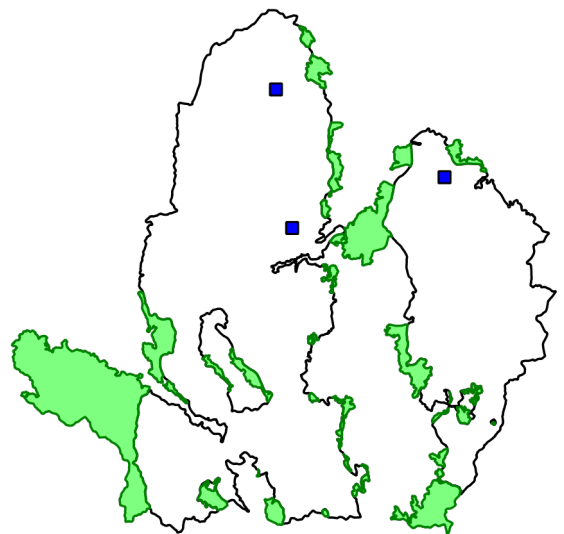
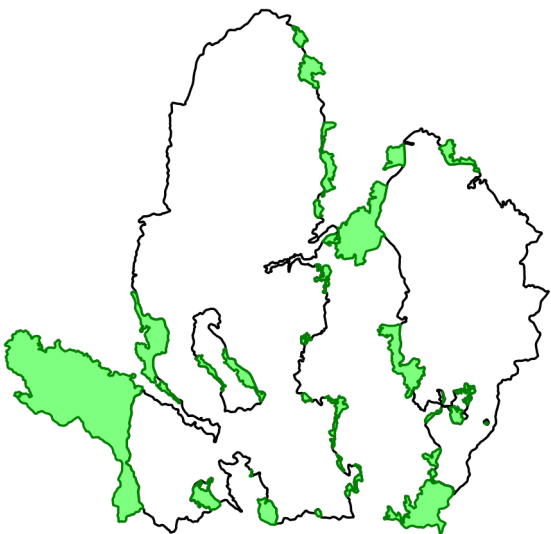



ตารางสรุปการพบปัจจัยนิเวศ
อุทยานแห่งชาติดอยภูนาง
ประจำเดือน กุมภาพันธ์ ๒๕๖๕



ปัจจัยนิเวศ	พิกัด X	พิกัด Y	รายละเอียดปัจจัยนิเวศ	สถานะ
ถ้ำ	๖๒๒๖๕๙	๒๐๙๗๒๐๓	พบถ้ำปากทางเข้าขนาดกว้าง ๒ เมตร ความลึกประมาณ ๒๐ เมตร ในถ้ำพบค้างคาวไม่ทราบชนิด	ไม่ถูกทำลาย
พืชอาหารสัตว์	๖๑๗๓๗๑	๒๐๙๔๖๔๑	พบพืชอาหารสัตว์ป่าต้นไทร สูง ๒๐ เมตร โต ๔๐๐ เซนติเมตร	
	๖๑๗๓๗๖	๒๐๙๕๔๗๓	พบพืชอาหารสัตว์ป่าต้นไทร สูง ๓๐ เมตร โต ๒๕๐ เซนติเมตร	
	๖๑๙๗๖๖	๒๐๘๗๕๒๕	พบพืชอาหารสัตว์ป่าต้นไทร สูง ๓๐ เมตร โต ๓๖ เซนติเมตร	
	๖๒๐๔๔๒	๒๑๑๐๐๐๔	พบพืชอาหารสัตว์ป่าต้นไทร สูง ๔๓ เมตร โต ๘๙๕ เซนติเมตร	
	๖๒๑๒๒๐	๒๑๐๙๕๗๕	พบพืชอาหารสัตว์ป่าต้นไทร สูง ๒๐ เมตร โต ๓๙๐ เซนติเมตร มีผลสุก	
	๖๒๒๒๗๗	๒๐๙๗๗๙๒	พบพืชอาหารสัตว์ป่า ต้นไทร ยังไม่มีผล สูง ๒๕ เมตร โต ๒๕๐ เซนติเมตร	
	๖๒๕๘๖๑	๒๑๐๒๓๙๒	พบพืชอาหารสัตว์ป่าต้นไทร สูง ๒๐ เมตร โต ๑๘๐ เซนติเมตร	
	๖๒๗๓๔๖	๒๑๐๗๒๙๕	พบพืชอาหารสัตว์ป่าต้นไทร สูง ๒๕ เมตร โต ๓๖๐ เซนติเมตร ยังไม่มีผล	
แหล่งน้ำ ตาน้ำ น้ำตก	๖๒๕๙๑๐	๒๑๑๙๗๖๔	พบแหล่งน้ำใช้	
	๖๒๗๓๖๖	๒๑๐๗๓๒๓	พบแหล่งน้ำ	
	๖๔๑๐๑๙	๒๑๑๑๘๘๕	พบแหล่งน้ำ	



แผนที่แสดงการกระจายของพรรณไม้
อุทยานแห่งชาติดอยภูนาง
ประจำเดือน กุมภาพันธ์ ๒๕๖๕



ชิงชัน

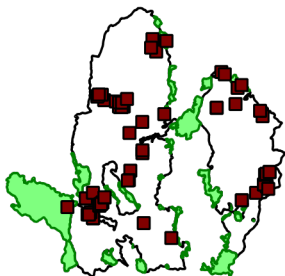

.....
.....

ประดู่

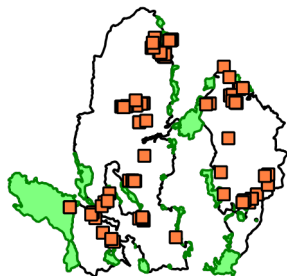

.....
.....

มะค่าโมง

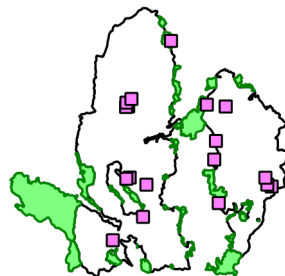

.....
.....

กฤษณา



.....
.....

ตะเคียน

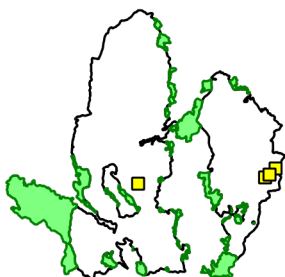

.....
.....

สัก

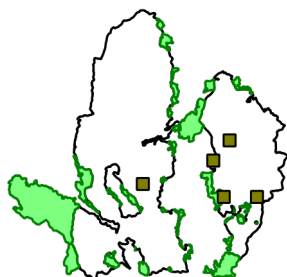

.....
.....

เต็ง

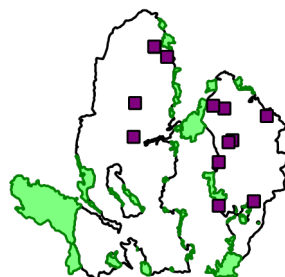

.....
.....

รัง

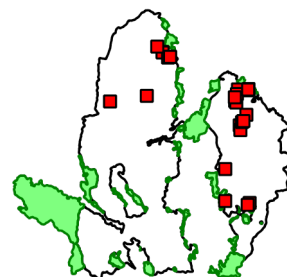

.....
.....

สน

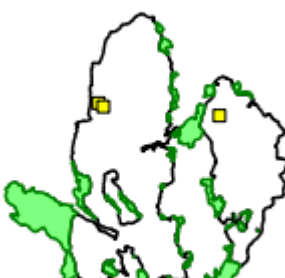

.....
.....

ยางนา

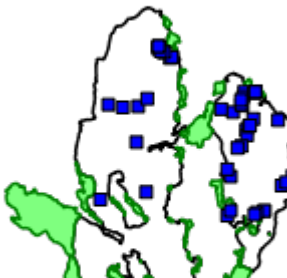

.....
.....

ไม่มีค่าอื่นๆ

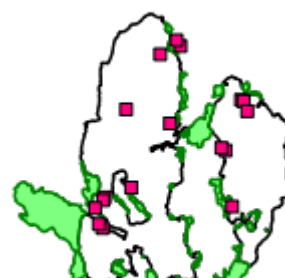

.....
.....

กล้วยไม้







.....
.....



ประมวลภาพการลาดตระเวน
อุทยานแห่งชาติดอยภูนาง สำนักบริหารพื้นที่อนุรักษ์ที่ ๑๕ (เชียงใหม่)
ประจำเดือน กุมภาพันธ์ ๒๕๖๕



วันที่/ชุด ลว./พิกัด	รายละเอียด	ภาพภาพ
<u>ชุดลาดตระเวน อช.ดอยภูนาง</u> ภน ๑ (ผาดั้ง)	พบปลอกกระสุนปืนลูกซอง ดอยนางคอม	
<u>ชุดลาดตระเวน อช.ดอยภูนาง</u> ภน ๒ (ห้วยสิงห์)	พบรอยหาอาหารตัวนิ่ม ห้วยแม่จ๊ะ	
<u>ชุดลาดตระเวน อช.ดอยภูนาง</u> ภน ๓ (ห้วยยั้ง)	พบมูลนกยูง ห้วยเรียง	
<u>ชุดลาดตระเวน อช.ดอยภูนาง</u> ภน ๔ (บ่อเปี้ย)	พบมูลชะมด บริเวณห้วยก้างปลา	

วันที่/ชุด ลว./พิกัด	รายละเอียด	ภาพถ่าย
ชุดลาดตระเวน อช.ดอยภูนาง ภน ๕ (ห้วยสูง)	พบปลอกกระสุนปืนลูกซอง บริเวณห้วยขอนแก่น	
ชุดลาดตระเวน อช.ดอยภูนาง ภน ๖ (ไดโนเสาร์)	พบขี้หมูป่า บริเวณห้วยแม่แฝง	
ชุดลาดตระเวน อช.ดอยภูนาง ภน ๗ (ห้วยต้นผึ้ง)	พบถ้ำ บริเวณห้วยแหวน	
ชุดลาดตระเวน อช.ดอยภูนาง ภน.๘ (น้ำปี้)	พบต้นตะเคียน บริเวณห้วยแม่ยัด	
ชุดลาดตระเวน อช.ดอยภูนาง สายตรวจส่วนกลาง	พบปางพักพราน บริเวณห้วยสระ	



สรุปผลงานลาดตระเวน อุทยานแห่งชาติดอยภูนาง ประจำเดือน กุมภาพันธ์ ๒๕๖๕



สรุปผลการดำเนินงาน

จากผลการดำเนินงานข้างต้นสามารถสรุปผลได้ดังนี้

๑. ในพื้นที่อุทยานแห่งชาติดอยภูนางมีการคุกคามจากการลักลอบล่าสัตว์ป่าในพื้นที่บริเวณรอบแนวเขต
๒. พบร่องรอยการทำไม้ในพื้นที่
๓. พบร่องรอยขยะในพื้นที่ป่าอนุรักษ์ เกิดจากชาวบ้านเข้ามาเก็บหาของป่า
๔. พบร่องรอยการเก็บหาทรัพยากรในพื้นที่อุทยานแห่งชาติดอยภูนาง
๕. ลาดตระเวนเก็บข้อมูลทรัพยากรธรรมชาติเกิดใหม่ทดแทน
๖. พบร่องรอยการเลี้ยงสัตว์เข้ามาในเขตอุทยานแห่งชาติดอยภูนาง
๗. พบไฟป่าในพื้นที่อุทยานแห่งชาติดอยภูนาง

ปัญหาและอุปสรรค

๑. จำนวนเจ้าหน้าที่ในการลาดตระเวนมีจำนวนน้อยเมื่อเทียบกับขนาดพื้นที่
๒. แหล่งน้ำสะอาดหายาก
๓. ขาดแคลนอุปกรณ์ดำรงชีพในป่า
๔. ขาดแคลนเครื่องกรองน้ำแบบพกพา
๕. อุปกรณ์ในการเก็บข้อมูลเสีย กล้องบันทึกภาพเสีย เนื่องจากอายุการใช้งานของกล้องถ่ายภาพค่อนข้างนาน

ข้อเสนอแนะ

๑. อยากให้มีการเพิ่มจำนวนเจ้าหน้าที่ให้มากขึ้น
๒. ตั้งจุดสกัดเพิ่มเติมในพื้นที่เสี่ยงต่อการลักลอบเข้ามากระทำความผิด
๓. เจ้าหน้าที่ขาดแคลนอุปกรณ์ดำรงชีพในป่า
๔. กล้องถ่ายภาพอายุการใช้งานนานทำให้เกิดปัญหาระหว่างการถ่ายภาพ

แผนการลาดตระเวนในเดือนต่อไป

๑. เจ้าหน้าที่ผู้เกี่ยวข้อง ได้มีการประชุมวางแผนการเดินลาดตระเวนในพื้นที่เสี่ยง ในวันที่ ๑ มีนาคม ๒๕๖๕

(ลงชื่อ) ผู้จัดทำรายงาน

(นายไตรภพ คำมาบ้น)

พนักงานพิทักษ์ป่า

วันที่

(ลงชื่อ) ผู้จัดตรวจรายงาน

(นายศรารุช เกตุเจริญ)

หัวหน้าอุทยานแห่งชาติดอยภูนาง

วันที่